

VÝKAZ DOSAVADNÍHO A NOVÉHO STAVU ÚDAJŮ KATASTRU NEMOVITOSTÍ

Dosavadní stav				Nový stav										
Označení pozemku parc. číslem	Výměra parcely		Druh pozemku Způsob využití	Označení pozemku parc. číslem	Výměra parcely		Druh pozemku Způsob využití	Typ stavby Způsob využití	Zpús. určení výměr	Porovnání se stavem evidence právních vztahů				
	ha	m ²			ha	m ²				Díl přechází z pozemku označeného v katastru nemovitostí	dřívější poz. evidenci	Číslo listu vlastnictví	Výměra dílu	
2535	13	64	travní p.	2535/1	13	55	travní p.		0	2535		1624	13	55
				2535/2		9	ostat. pl. jiná plocha		0	2535		1624		9
3177	19	74	ostat. pl. ostat. komunikace	3177/1	19	66	ostat. pl. ostat. komunikace		0	3177		1406	19	66
				3177/2		8	ostat. pl. jiná plocha		0	3177		1406		8
	33	38			33	38								

Výkaz údajů o bonitovaných půdně ekologických jednotkách (BPEJ) k parcelám nového stavu

Parcelní číslo podle		Kód BPEJ	Výměra		BPEJ na dílu parcely	Parcelní číslo podle		Kód BPEJ	Výměra		BPEJ na dílu parcely
katastru nemovitostí	zjednodušené evidence		ha	m ²		katastru nemovitostí	zjednodušené evidence		ha	m ²	
2535/1		85011	13	55							

Seznam souřadnic (S-JTSK)
Číslo bodu Souřadnice pro zápis do KN

	Y	X	Kód kv.	Poznámka
183-90	728071.83	942288.02	8	kolík
399-2005	728020.47	942297.83	8	kolík
442-52	728044.56	942294.89	3	obrubník
442-56	728072.15	942289.98	3	obrubník
1	728060.26	942292.10	3	ryška na obrubníku
2	728059.93	942290.29	8	ryška na kamen. dlažbě
3	728064.25	942291.39	3	ryška na obrubníku
4	728059.71	942289.05	3	kamenná dlažba
5	728060.86	942287.39	3	kamenná dlažba
6	728063.72	942288.00	3	kamenná dlažba
7	728063.96	942289.52	8	ryška na kamen. dlažbě
8	728062.13	942287.19	3	kamenná dlažba

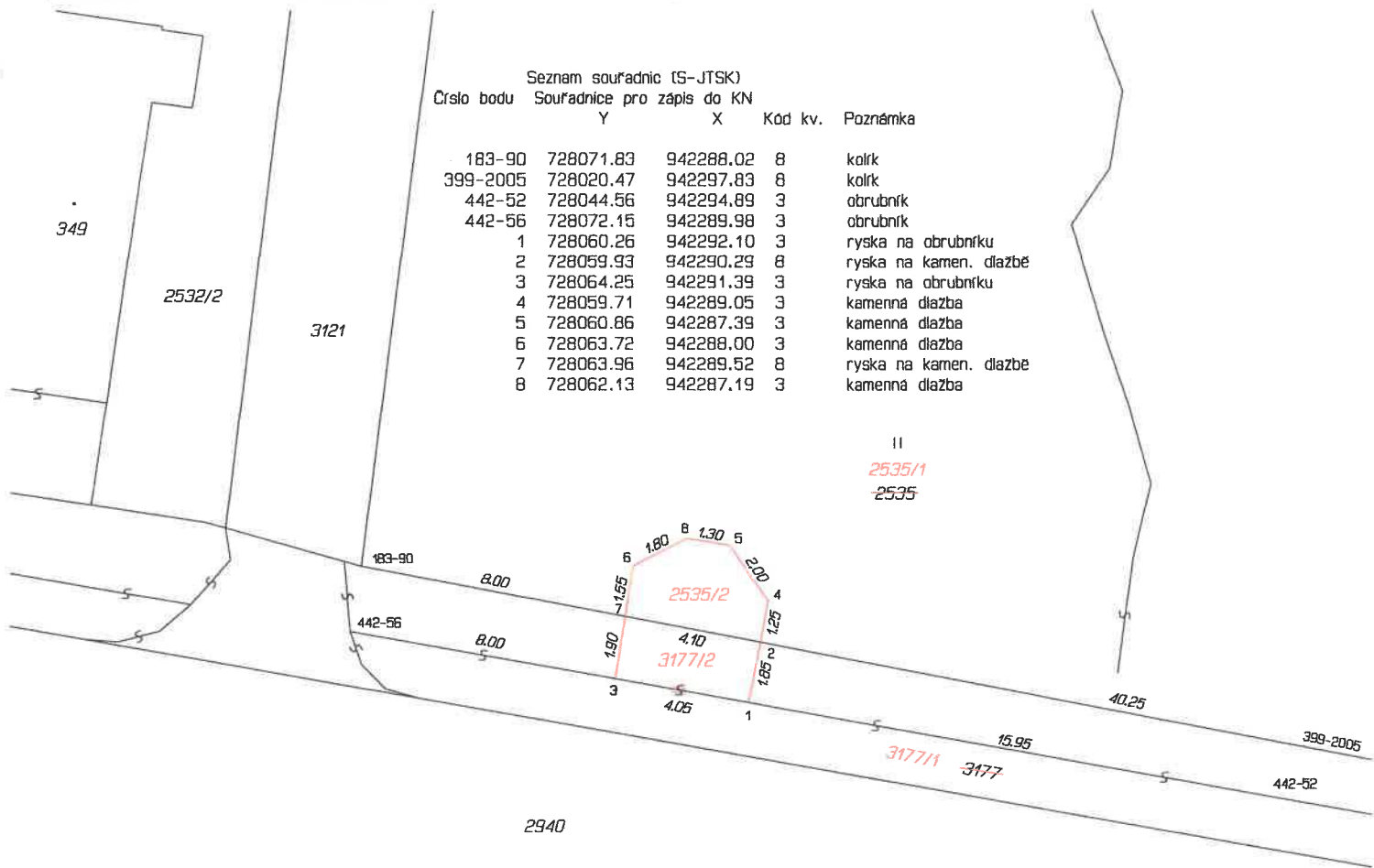

GEOMETRICKÝ PLÁN pro rozdělení pozemku	Geometrický plán ověřil úředně oprávněný zeměměřický inženýr:	Stejnopis ověřil úředně oprávněný zeměměřický inženýr:
	Jméno, příjmení: Ing. Jan Ganaj	Jméno, příjmení: Ing. Jan Ganaj
	Číslo položky seznamu úředně oprávněných zeměměřických inženýrů: 2327/07	Číslo položky seznamu úředně oprávněných zeměměřických inženýrů: 2327/07
	Dne: 9. července 2020 Číslo: 494/2020	Dne: 15.7.2020 Číslo: 450/2020
Náležitosti a přesnosti odpovídá právním předpisům.	Tento stejnopis odpovídá geometrickému plánu v elektronické podobě uloženému v dokumentaci katastrálního úřadu.	
Vyhotovitel: Eduard Fleischer Farní 18 Mikulov 41901 pošta Duchcov	Katastrální úřad soubhlasí s očíslováním parcel	Ověření stejnopisu geometrického plánu v listinné podobě.
Číslo plánu: 482-98/2020	KÚ pro Ústecký kraj KP Rumburk Bc. Daniel Mašek PGP-506/2020-531 2020.07.10 09:28:20 CEST	
Okres: Děčín		
Obec: Šluknov		
Kat. území: Císařský		
Mapový list: Šluknov 1-1/22		
Dosavadním vlastníkům pozemků byla poskytnuta možnost seznámit se v terénu s průběhem navrhovaných nových hranic, které byly označeny předepsaným způsobem: dle seznamu souřadnic		

snímek katastrální ortofotomapy v k.ú. Císařský s hrubým zákresem pozemku p.č. 3177/2 o výměře 8 m².



zákres VB v katastrální mapě

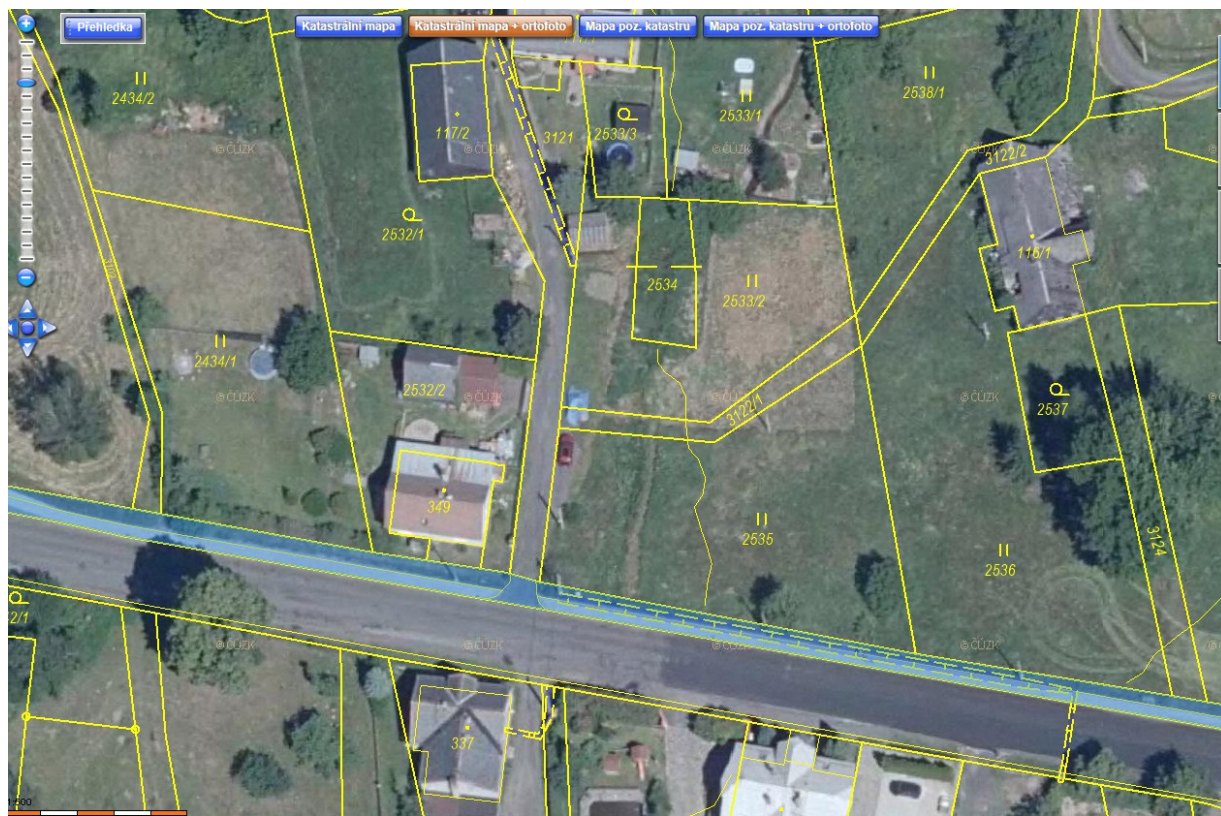

GP pro vymezení rozsahu VB zapsaného v KN na LV č. 1406, pod č. řízení V-1977/2017-531 pro ČEZ Distribuce (nově vznikajícího pozemku p.č. 3177/2, který je předmětem převodu se částečně dotýká)

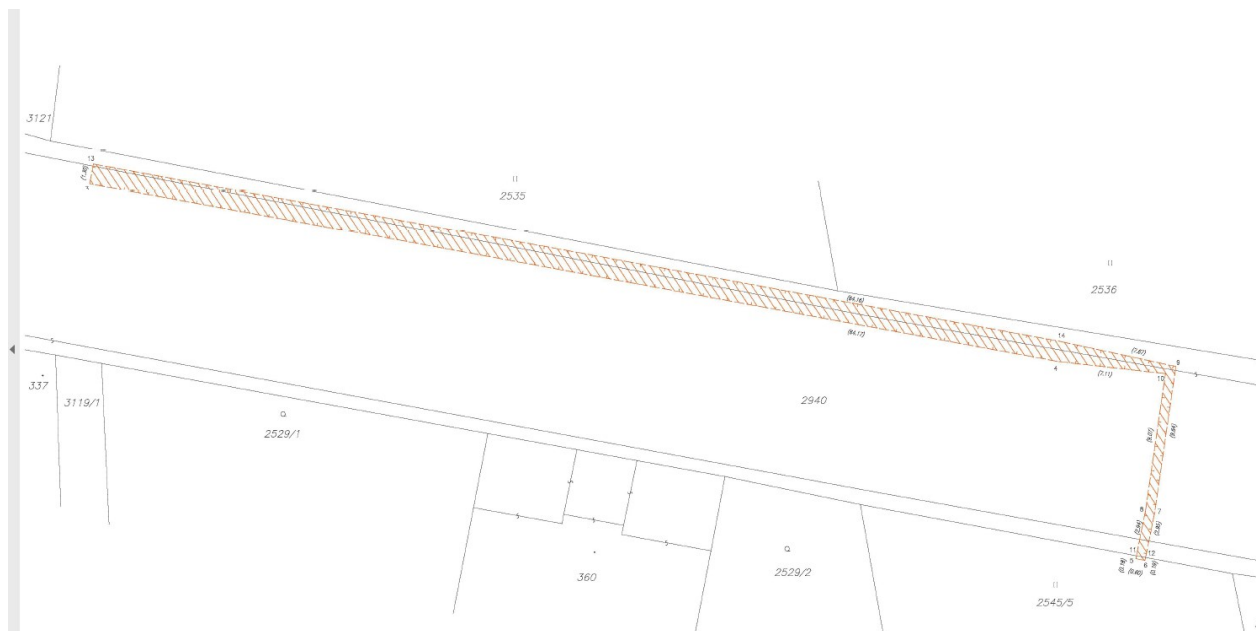

GP pro vymezení rozsahu VB zapsaného v KN na LV č. 1406, pod č. řízení V-1450/2017-531 pro ČEZ Distribuce (převodu nově oddělovaného pozemku p.č. 3177/2 by se nemělo nedotýkat)

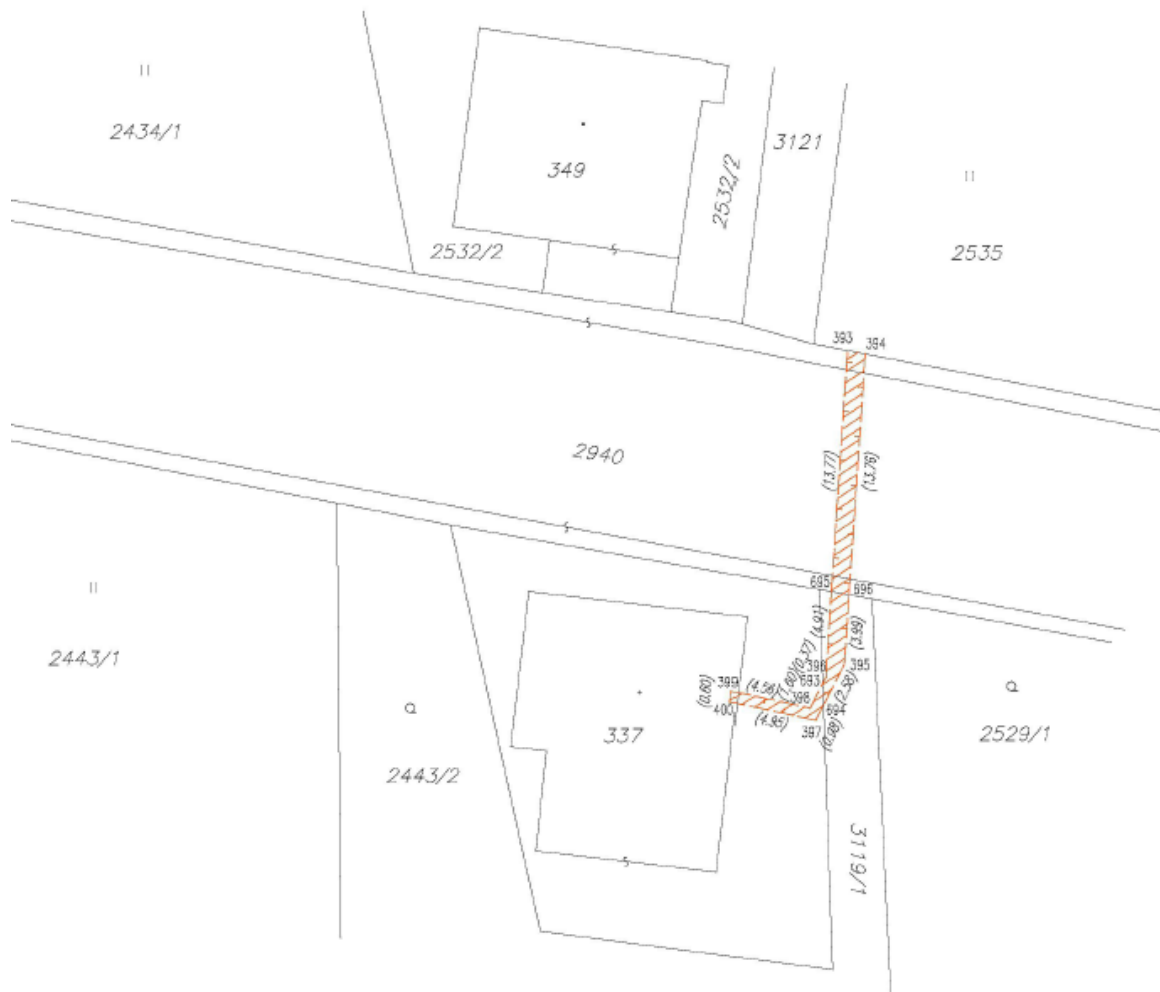

VÝPIS Z KATASTRU NEMOVITOSTÍ

prokazující stav evidovaný k datu 25.06.2021 13:35:02

Vyhотовeno bezúplatně dálkovým přístupem pro účel: Správa majetku, č.j.: 001 pro Ústecký kraj

Okres: CZ0421 Děčín

Obec: 562858 Šluknov

Kat.území: 762849 Císařský

List vlastnictví: 1406

V kat. území jsou pozemky vedeny ve dvou číselných řadách (St. = stavební parcela)

A Vlastník, jiný oprávněný	Identifikátor	Podíl
Vlastnické právo Město Šluknov, nám. Míru 1, 40777 Šluknov	00261688	

ČÁSTEČNÝ VÝPIS**B Nemovitosti**

Pozemky

Parcela

Výměra[m2] Druh pozemku

Způsob využití

Způsob ochrany

3177

1974 ostatní plocha

ostatní
komunikace**B1 Věcná práva sloužící ve prospěch nemovitostí v části B - Bez zápisu****C Věcná práva zatěžující nemovitosti v části B včetně souvisejících údajů**

Typ vztahu

o Věcné břemeno zřizování a provozování vedení

- vstupovat a vjíždět na pozemek v rozsahu geometrického plánu č. 436-761/2016

Oprávnění pro

ČEZ Distribuce, a. s., Teplická 874/8, Děčín IV-
Podmokly, 40502 Děčín, RČ/IČO: 24729035

Povinnost k

Parcela: 3177

Listina Smlouva o zřízení věcného břemene - úplatná č. IE-12-4001733/VB/08 ze dne 11.05.2017. Právní účinky zápisu k okamžiku 15.05.2017 12:16:37. Zápis proveden dne 07.06.2017.

V-1450/2017-531

Pořadí k 15.05.2017 12:16

o Věcné břemeno zřizování a provozování vedení

- v rozsahu geometrického plánu č. 444-1267/2016

Oprávnění pro

ČEZ Distribuce, a. s., Teplická 874/8, Děčín IV-
Podmokly, 40502 Děčín, RČ/IČO: 24729035

Povinnost k

Parcela: 3177

Listina Smlouva o zřízení věcného břemene - úplatná č. IX/1005/2017/DC a č. IP-12-4005812/VB001 ze dne 12.06.2017. Právní účinky zápisu k okamžiku 29.06.2017 08:56:50. Zápis proveden dne 24.07.2017.

V-1977/2017-531

Pořadí k 29.06.2017 08:56

D Poznámky a další obdobné údaje - Bez zápisu**Plomby a upozornění - Bez zápisu****E Nabývací tituly a jiné podklady zápisu**

Listina

VÝPIS Z KATASTRU NEMOVITOSTÍ
prokazující stav evidovaný k datu 25.06.2021 13:35:02

Okres: CZ0421 Děčín

Obec: 562858 Šluknov

Kat.území: 762849 Císařský

List vlastnictví: 1406

V kat. území jsou pozemky vedeny ve dvou číselných řadách (St. = stavební parcela)

Listina

- o Vznik práva ze zákona zákon č. 172/1991 § 1; návrh na zápis do evidence nemovitostí ze dne 31.03.1992.

POLVZ:30/1992

Z-50200030/1992-531

Pro: Město Šluknov, nám. Míru 1, 40777 Šluknov

RČ/IČO: 00261688

- o Smlouva darovací č. 17/SML3330/DSN/MAJ ze dne 20.10.2017. Právní účinky zápisu k okamžiku 26.10.2017 10:36:24. Zápis proveden dne 21.11.2017.

V-3199/2017-531

Pro: Město Šluknov, nám. Míru 1, 40777 Šluknov

RČ/IČO: 00261688

F Vztah bonitovaných půdně ekologických jednotek (BPEJ) k parcelám - **Bez zápisu**

Nemovitosti jsou v územním obvodu, ve kterém vykonává státní správu katastru nemovitostí ČR: **Katastrální úřad pro Ústecký kraj, Katastrální pracoviště Rumburk, kód: 531.**

Vyhotovil:

Vyhotoveno: 25.06.2021 13:47:17

Český úřad zeměměřický a katastrální - SCD