

VÝPIS Z KATASTRU NEMOVITOSTÍ

prokazující stav evidovaný k datu 23.06.2021 10:15:03

Vyhотовeno bezúplatně dálkovým přístupem pro účel: Správa majetku, č.j.: 001 pro Ústecký kraj

Okres: CZ0422 Chomutov

Obec: 563200 Málkov

Kat.území: 696021 Lideň

List vlastnictví: 249

V kat. území jsou pozemky vedeny ve dvou číselných řadách (St. = stavební parcela)

A Vlastník, jiný oprávněný	Identifikátor	Podíl
----------------------------	---------------	-------

Vlastnické právo

Česká republika

00000001-001

Právo hospodařit s majetkem státu

Lesy České republiky, s.p., Přemyslova 1106/19, Nový Hradec Králové, 50008 Hradec Králové

42196451

ČÁSTEČNÝ VÝPIS

B Nemovitosti

Pozemky

Parcela

Výměra[m2] Druh pozemku

Způsob využití

Způsob ochrany

374/2

14 ostatní plocha

silnice

B1 Věcná práva sloužící ve prospěch nemovitostí v části B - **Bez zápisu**C Věcná práva zatěžující nemovitosti v části B včetně souvisejících údajů - **Bez zápisu**D Poznámky a další obdobné údaje - **Bez zápisu**Plomby a upozornění - **Bez zápisu**

E Nabývací tituly a jiné podklady zápisu

Listina

- o Rozhodnutí 6677/1991 Ministerstva zemědělství ze dne 11.12.1991 a rozhodnutí Ministerstva zemědělství č.4822/92 ve znění č.j.5389/94 ze dne 27.10.1994; žádost lesní správy Klášterec n. Ohří
- o zápis do KN ze dne 23.12.1992.

POLVZ:6/1993

Z-7800006/1993-503

Pro: Lesy České republiky, s.p., Přemyslova 1106/19, Nový Hradec Králové, 50008 Hradec Králové

RČ/IČO: 42196451

- o Ohlášení zániku práva hospodaření a vzniku práva hospodařit ze dne 31.10.2001.

Z-3843/2001-503

Pro: Lesy České republiky, s.p., Přemyslova 1106/19, Nový Hradec Králové, 50008 Hradec Králové

RČ/IČO: 42196451

F Vztah bonitovaných půdně ekologických jednotek (BPEJ) k parcelám - **Bez zápisu**

Nemovitosti jsou v územním obvodu, ve kterém vykonává státní správu katastru nemovitostí ČR: Katastrální úřad pro Ústecký kraj, Katastrální pracoviště Chomutov, kód: 503.

Vyhotožil:
Český úřad zeměměřický a katastrální - SCD

Vyhotoveno: 23.06.2021 10:29:50

VÝPIS Z KATASTRU NEMOVITOSTÍ
prokazující stav evidovaný k datu 23.06.2021 10:15:03

Vyhотовeno bezúplatně dálkovým přístupem pro účel: Správa majetku, č.j.: 001 pro Ústecký kraj

Okres: CZ0422 Chomutov

Obec: 563200 Málkov

Kat.území: 691011 Málkov u Chomutova

List vlastnictví: 13

V kat. území jsou pozemky vedeny ve dvou číselných řadách (St. = stavební parcela)

A Vlastník, jiný oprávněný	Identifikátor	Podíl
Vlastnické právo Česká republika	00000001-001	
Právo hospodařit s majetkem státu Lesy České republiky, s.p., Přemyslova 1106/19, Nový Hradec Králové, 50008 Hradec Králové	42196451	

ČÁSTEČNÝ VÝPIS

B Nemovitosti

Pozemky

Parcela

<i>Výměra[m2]</i>	<i>Druh pozemku</i>	<i>Způsob využití</i>	<i>Způsob ochrany</i>
411/25	38 ostatní plocha	silnice	
411/26	81 ostatní plocha	silnice	
459/2	414 ostatní plocha	silnice	
460/1	1083 ostatní plocha	silnice	

B1 Věcná práva sloužící ve prospěch nemovitostí v části B - Bez zápisu

C Věcná práva zatěžující nemovitosti v části B včetně souvisejících údajů - Bez zápisu

D Poznámky a další obdobné údaje - Bez zápisu

Plomby a upozornění - Bez zápisu

E Nabývací tituly a jiné podklady zápisu

Listina

- o Rozhodnutí 6677/1991 Ministerstva zemědělství ze dne 11.12.1991 a rozhodnutí Ministerstva zemědělství č.4822/92 ve znění č.j.5389/94 ze dne 27.10.1994, žádost lesní správy Klášterec n. Ohří
- o zápis do KN ze dne 23.12.1992.

POLVZ:29/1993

Z-8500029/1993-503

Pro: Lesy České republiky, s.p., Přemyslova 1106/19, Nový Hradec Králové, 50008 Hradec Králové

RČ/IČO: 42196451

- o Vznik práva ze zákona zákon č. 289/1995 Žádost ze dne 26.5.1999 o zápis dle § 4 odst.1.

POLVZ:8/1999

Z-8500008/1999-503

Pro: Lesy České republiky, s.p., Přemyslova 1106/19, Nový Hradec Králové, 50008 Hradec Králové

RČ/IČO: 42196451

- o Ohlášení zániku práva hospodaření a vzniku práva hospodařit ze dne 31.10.2001.

Z-3843/2001-503

Pro: Lesy České republiky, s.p., Přemyslova 1106/19, Nový Hradec Králové, 50008 Hradec Králové

RČ/IČO: 42196451

F Vztah bonitovaných půdně ekologických jednotek (BPEJ) k parcelám - Bez zápisu

VÝPIS Z KATASTRU NEMOVITOSTÍ
prokazující stav evidovaný k datu 23.06.2021 10:15:03

Okres: CZ0422 Chomutov

Obec: 563200 Málkov

Kat.území: 691011 Málkov u Chomutova

List vlastnictví: 13

V kat. území jsou pozemky vedeny ve dvou číselných řadách (St. = stavební parcela)

*Nemovitosti jsou v územním obvodu, ve kterém vykonává státní správu katastru nemovitostí ČR:
Katastrální úřad pro Ústecký kraj, Katastrální pracoviště Chomutov, kód: 503.*

Vyhotovil:
Český úřad zeměměřický a katastrální - SCD

Vyhotoveno: 23.06.2021 10:29:22

Informace o pozemku

Parcelní číslo:	459/2
Obec:	Málkov [563200]
Katastrální území:	Málkov u Chomutova [691011]
Číslo LV:	13
Výměra [m ²]:	414
Typ parcely:	Parcela katastru nemovitostí
Mapový list:	DKM
Určení výměry:	Graficky nebo v digitalizované mapě
Druh pozemku:	lesní pozemek

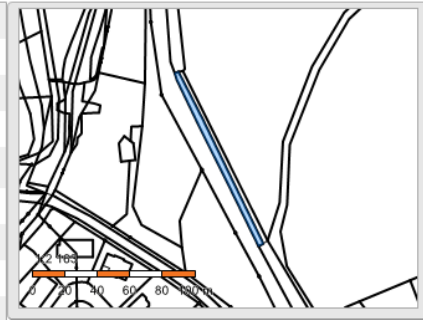

Sousední parcely

Vlastníci, jiní oprávnění

Vlastnické právo	Podíl
Česká republika,	
Právo hospodařit s majetkem státu	Podíl
Lesy České republiky, s.p., Přemyslova 1106/19, Nový Hradec Králové, 50008 Hradec Králové	

Způsob ochrany nemovitosti

Název
pozemek určený k plnění funkcí lesa

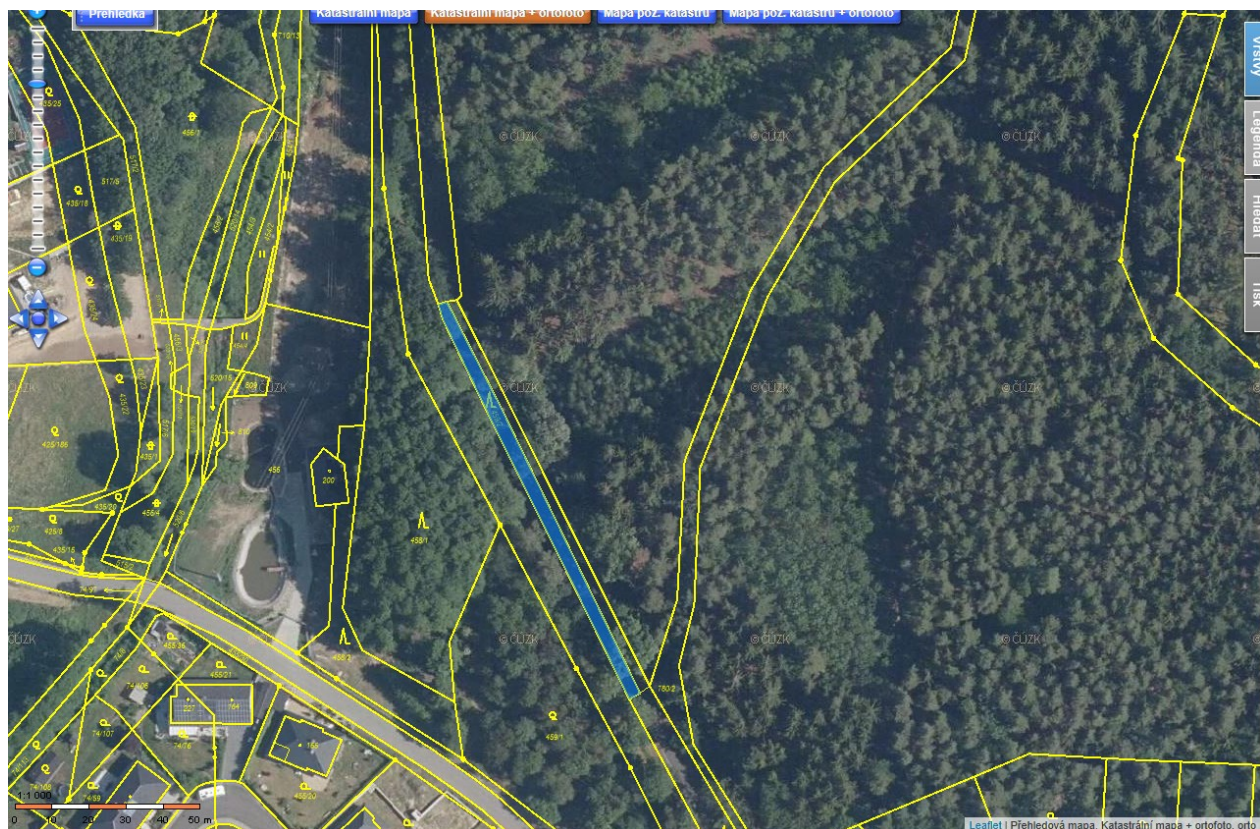

Parcelní číslo:	460/1
Obec:	Málkov [563200]
Katastrální území:	Málkov u Chomutova [691011]
Číslo LV:	13
Výměra [m ²]:	1083
Typ parcely:	Parcela katastru nemovitostí
Mapový list:	DKM
Určení výměry:	Graficky nebo v digitalizované mapě
Druh pozemku:	lesní pozemek



Sousední parcely

Vlastníci, jiní oprávnění

Vlastnické právo	Podíl
Česká republika.	
Právo hospodařit s majetkem státu	Podíl
Lesy České republiky, s.p., Přemyslova 1106/19, Nový Hradec Králové, 50008 Hradec Králové	

Způsob ochrany nemovitosti

Název
pozemek určený k plnění funkcí lesa

Seznam BPEJ

Parcela nemá evidované BPEJ.

Omezení vlastnického práva

Nejsou evidována žádná omezení.

Jiné zápisy

Typ
Změna výměr obnovou operátu

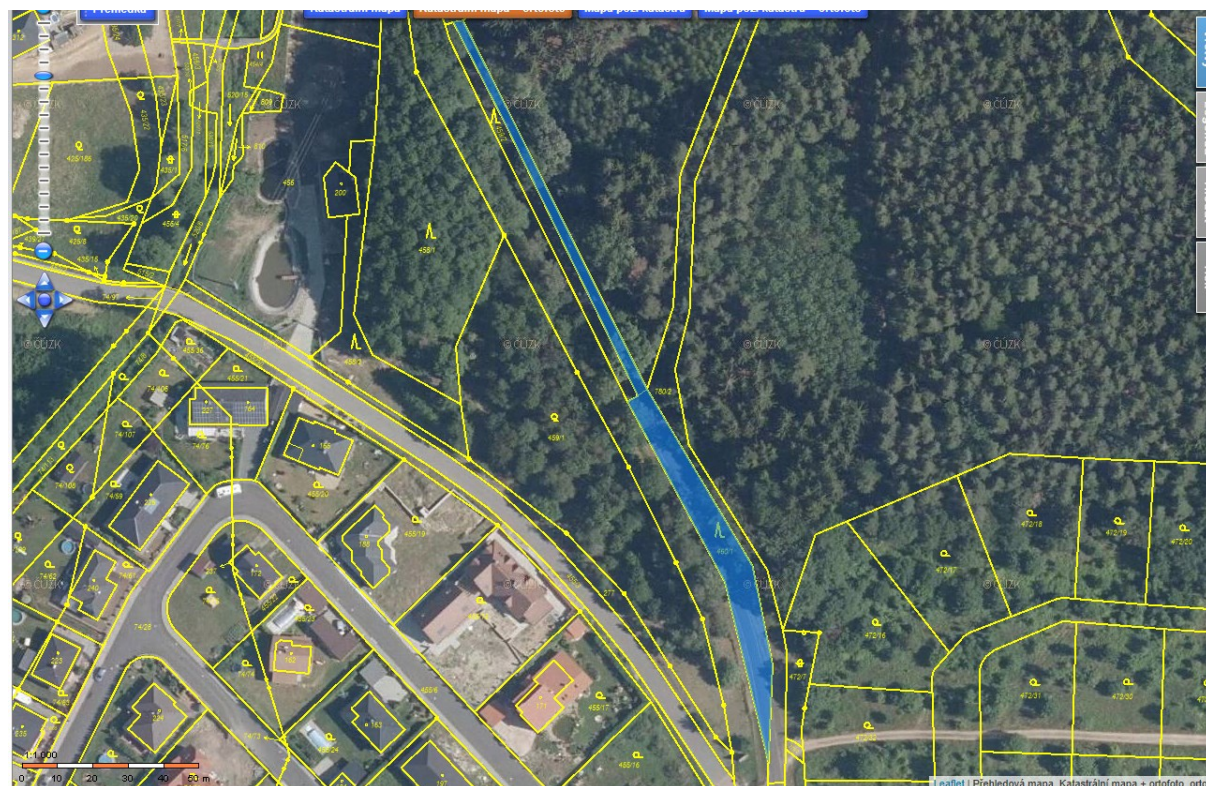

Informace o pozemku

Parcelní číslo:	411/25
Obec:	Málkov [563200]
Katastrální území:	Málkov u Chomutova [691011]
Číslo LV:	13
Výměra [m ²]:	38
Typ parcely:	Parcela katastru nemovitostí
Mapový list:	DKM
Určení výměry:	Graficky nebo v digitalizované mapě
Způsob využití:	silnice
Druh pozemku:	ostatní plocha



Sousední parcely

Vlastníci, jiná oprávnění

Vlastnické právo	Podíl
Česká republika	
Právo hospodařit s majetkem státu	Podíl
Lesy České republiky, s.p., Přemyslova 1106/19, Nový Hradec Králové, 50008 Hradec Králové	

Způsob ochrany nemovitosti

Nejsou evidovány žádné způsoby ochrany.

Seznam BPEJ

Parcela nemá evidované BPEJ.

Omezení vlastnického práva

Nejsou evidována žádná omezení.

Jiné zápisy

Nejsou evidovány žádné jiné zápisy.



Informace o pozemku

Parcelní číslo:	411/26
Obec:	Málkov [563200]
Katastrální území:	Málkov u Chomutova [691011]
Číslo LV:	13
Výměra [m ²]:	81
Typ parcely:	Parcela katastru nemovitostí
Mapový list:	DKM
Určení výměry:	Graficky nebo v digitalizované mapě
Způsob využití:	silnice
Druh pozemku:	ostatní plocha

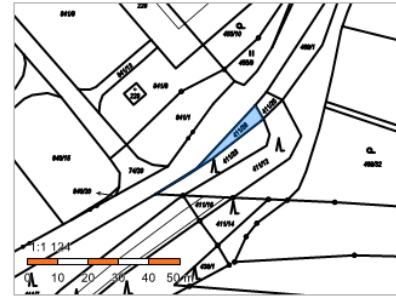

Sousední parcely

Vlastníci, jiná oprávnění

Vlastnické právo	Podíl
Česká republika	
Právo hospodařit s majetkem státu	Podíl
Lesy České republiky, s.p., Přemyslova 1106/19, Nový Hradec Králové, 50008 Hradec Králové	

Způsob ochrany nemovitosti

Nejsou evidovány žádné způsoby ochrany.

Seznam BPEJ

Parcela nemá evidované BPEJ.

Omezení vlastnického práva

Nejsou evidována žádná omezení.

Jiné zápisy

Nejsou evidovány žádné jiné zápisy.

