

Komunikace pod žel. mostem  
k.ú. Křesná Lipa km 04,153

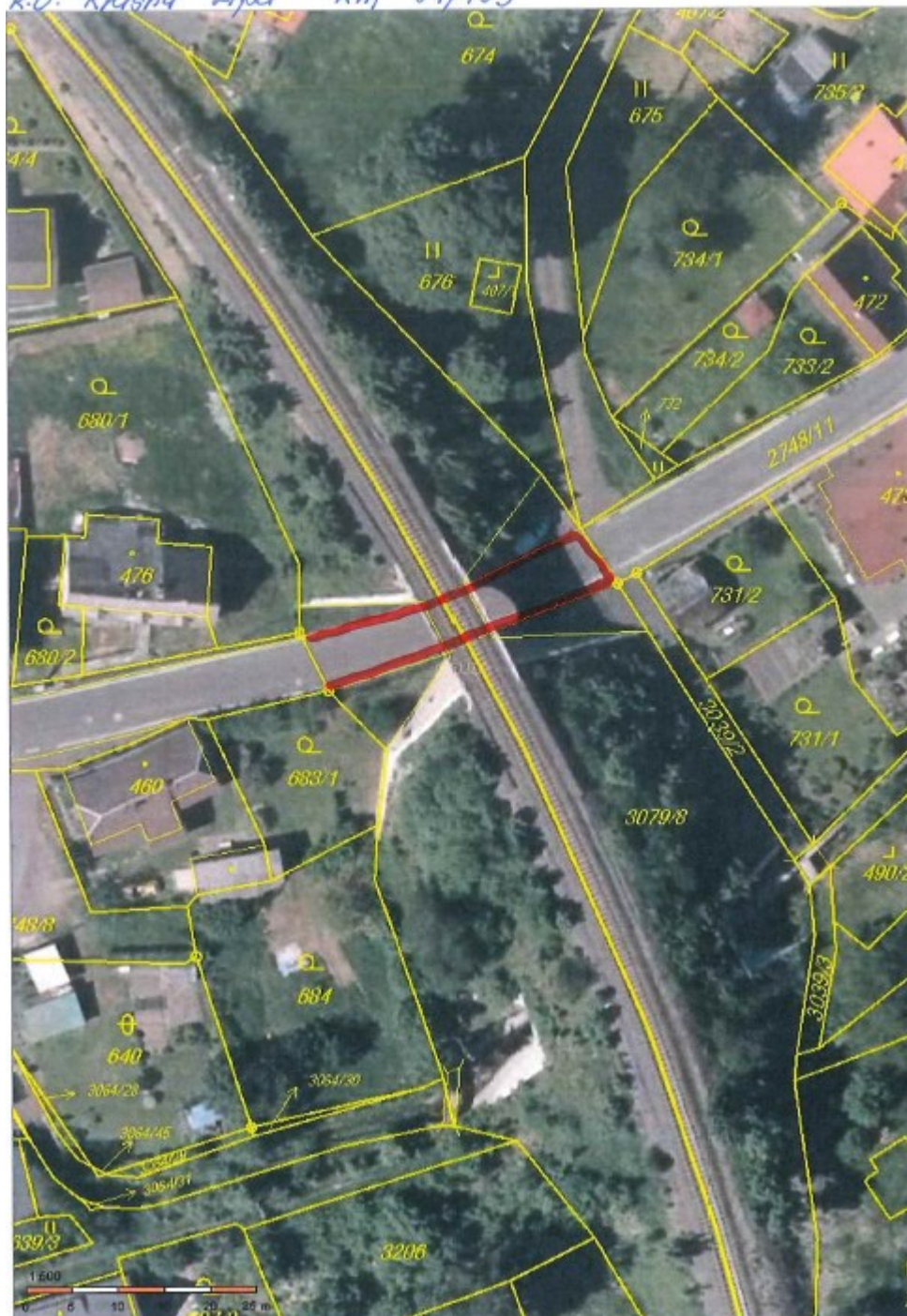

VÝKAZ DOSAVADNÍHO A NOVÉHO STAVU ÚDAJŮ KATASTRU NEMOVITOSTÍ															
Dosavadní stav					Nový stav										
Označení pozemku parc. číslem	Výměra parcely		Druh pozemku	Označení pozemku parc. číslem	Výměra parcely		Druh pozemku	Způsob využití	Typ stavby	Způsob přičtení výměry	Porovnání se stavem evidence právních vztahů				
	ha	m <sup>2</sup>			ha	m <sup>2</sup>					Číslo přílohy k pozemku označeného v katastru nemovitostí	Číslo listu vlastnictví	Výměra dlu	Označení dlu	
3079/8	6	36	41	ostatní plocha	3079/8	5	60	53	ostatní plocha		0				
					3079/13		73	90	ostatní plocha		0	3079/8	823	73	90
					3079/14		1	98	ostatní plocha		2	3079/8	823	1	98
	6	36	41		6	36	41								

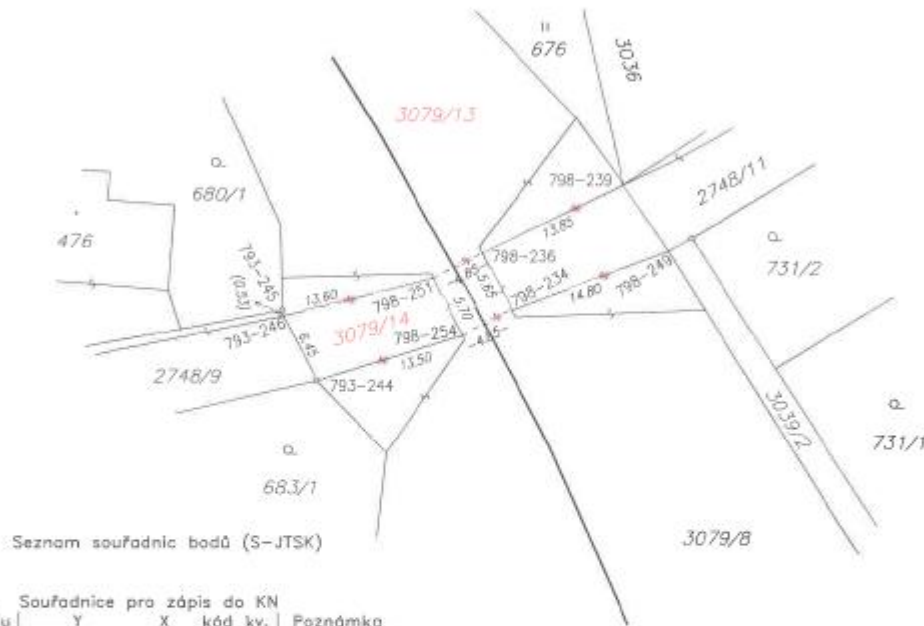

Seznam souřadnic bodů (S-JTSK)

Č. bodu	Y	X	kód kv.	Poznámka
793-244	723451.25	952820.86	3	plot hr. znok
793-248	723454.23	952815.13	3	oc.hřeb
798-234	723434.15	952814.66	3	opěr.zed
798-236	723436.75	952809.64	3	opěr.zed
798-239	723424.27	952803.60	3	oc.hřeb
798-249	723420.28	952809.46	3	oc.hřeb
798-251	723441.05	952811.84	3	opěr.zed
798-254	723438.42	952816.90	3	opěr.zed
793-245	723454.34	952814.61	3	nestabilizován

GEOMETRICKÝ PLÁN pro rozdělení pozemku	Geometrický plán vyřel článek správný zeměměřičský úřad:		Stavopis vyřel článek správný zeměměřičský úřad:	
	Jméno, příjmení:	Ing. Jan Chroust	Jméno, příjmení:	Jan CHROUST
	Číslo pověry svornosti úředně upravených zeměměřičských úřadů:	279/95	Číslo pověry svornosti úředně upravených zeměměřičských úřadů:	279/95
	Dne: 6. 11. 2019	Dne: 31. 5. 2019	Dne: - 8. 11. 2019	Dne: 30. 6. 2019
Kvalifikace a placení odpovědi právně příslušným:		Tento výpis je odpovědí geometrického plánu v elektronické podobě vydanou v dokumentaci katastrálního úřadu.		
Vyhotovitel: Petr Skala GEODEZE RUMBURK Polečského 205, 40801, Rumburk		<div style="background-color: black; width: 100%; height: 100%;"></div>		
Číslo příjmu: 2064-145/2019				
Okres: Děčín				
Obec: Křidsná Lipo				
Kat. území: Křidsná Lipo				
Mapový list: DTM Varnsdorf 9-6/23		KÚ pro Ústecký kraj KP Rumburk Bc. Daniel Mašek PGP-748/2019-531 2019.11.07 12:40:39 CET		
Doplněním vlastním seznamem bylo poskytnuto měřítko, seznam je v listu a příloze nanebovzrostlých nových listů, které byly součástí přílohy seznamu.				



*silniční most*

*k.ú. Varnsdorf ppč. 8188/1*

*Varnsdorf st.n. - st.hr.*



VÝKAZ DOSAVADNÍHO A NOVÉHO STAVU ÚDAJŮ KATASTRU NEMOVITOSTÍ													
Dosavadní stav				Nový stav									
Označení pozemku parc. číslm	Výměra parcely		Druh pozemku způsob využití	Označení pozemku parc. číslm	Výměra parcely		Druh pozemku způsob využití	Typ stavby	Způsob využití	Porovnání se stavem evidence právních vztahů			
	ha	m <sup>2</sup>			ha	m <sup>2</sup>				01 převládá z pozemku označeného v katastru nemovitostí	02 převládá pos. evidence	Číslo listu vlastnictví	Výměra dílu
8188/1	7	91	42	8188/1	7	80	84	ostatní dílka	0				
				8188/11		6	21	ostatní síňice	2	8188/1	1697	6	21
				8188/12		4	37	ostatní síňice	0	8188/1	1697	4	37
	7	91	42		7	91	42						

Seznam souřadnic bodů (S-JTSK)

Souřadnice pro zápis do KN					
Č. bodu	Y	X	kód kv.	Poznámka	
13-1	717105.87	953933.26	3	nestabilizován	
13-2	717089.09	953929.62	3	nestabilizován	
13-3	717086.55	953937.66	3	nestabilizován	
13-4	717102.40	953941.15	3	nestabilizován	
13-5	717088.99	953930.06	3	nestabilizován	
13-6	717105.77	953933.70	3	nestabilizován	
13-7	717102.50	953940.71	3	nestabilizován	
13-8	717086.65	953937.22	3	nestabilizován	
67-161	717134.07	953952.99	3	kom.mezník	
239-65	717085.52	953925.17	3	roh betonu	
898-43	717126.10	953936.40	3	pláň hr.znak	
1405-26	717080.08	953941.87	3	roh betonu	
1	717096.19	953923.91	3	roh betonu	
2	717104.81	953925.03	3	roh betonu	
3	717100.61	953932.58	3	roh betonu	
4	717094.89	953931.34	3	roh betonu	
5	717087.88	953945.61	3	roh betonu	
6	717095.89	953948.55	3	roh betonu	
7	717097.70	953940.12	3	roh betonu	
8	717092.06	953938.87	3	roh betonu	
9	717100.84	953932.17	3	průsečík	
10	717094.97	953930.90	3	průsečík	
11	717092.22	953938.45	3	průsečík	
12	717097.87	953939.69	3	průsečík	

GEOMETRICKÝ PLÁN pro rozdělení pozemku	Geometrický plán sítěřní úpravní geometrické měření	Geometrický plán sítěřní úpravní geometrické měření
	Jméno, příjmení: Ing. Jan Chroust	Jméno, příjmení: Jan CHROUST
	Číslo přílohy seznamu sítěřních úpravních geometrických měření: 279/95	Číslo přílohy seznamu sítěřních úpravních geometrických měření: 279/95
	Dne: 6.11.2019 Datum: 31.7.2019	Dne: 8.11.2019 Datum: 30.8.2019
	Nezávisle a převážně s použitím přístrojů.	Tento výpis odpovídá geometrickému plánu v elektronické podobě uložený v dokumentaci katastrálního úřadu.
vyhotovitel: Petr Škafa GEODÉZE RUMBURK Palackého 205, 40801 Rumburk Číslo příjmu: 6013-144/2019 Okres: Děčín Obec: Varnsdorf Kat. území: Varnsdorf Mapový list: DKM Varnsdorf 6-5/33 <small>Stejně jako vlastním posouzením bylo poskytnuto možností rozšířit se v terénu a problémům souvisejících nových kreslů, které byly součástí předešlých úprav.</small>	katastrální úřad souhlasí s elektronickým posouzením.  KÚ pro Ústecký kraj KP Rumburk Bc. Daniel Mašek PGP-750/2019-531 2019.11.07 12:43:17 CET	

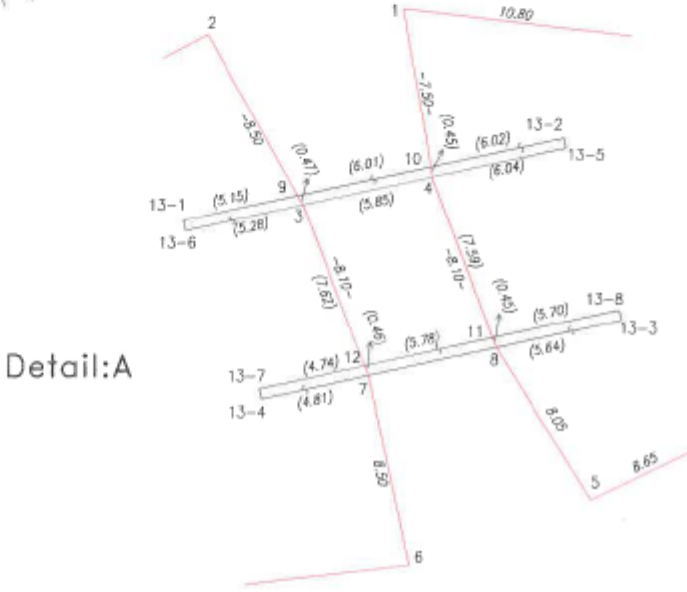
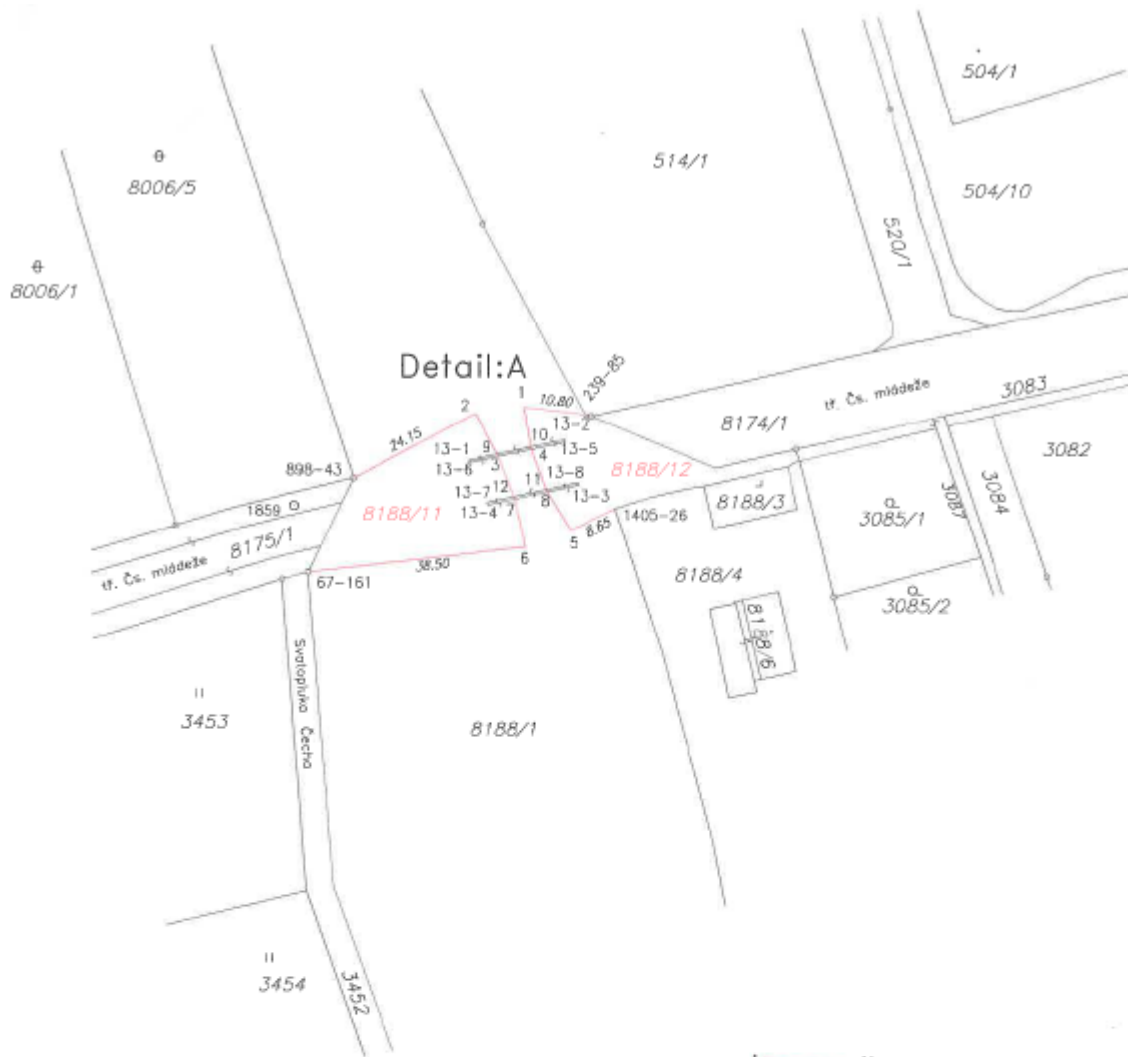



k.ú. Šluknov p.p.č., 2811/3

Rumburk-Šluknov km 8,961





P 9534 k.ú. KRAĀLOVSTVÍ DR.Ž. ŽMG km 4,560 Rumburk - Sluknov

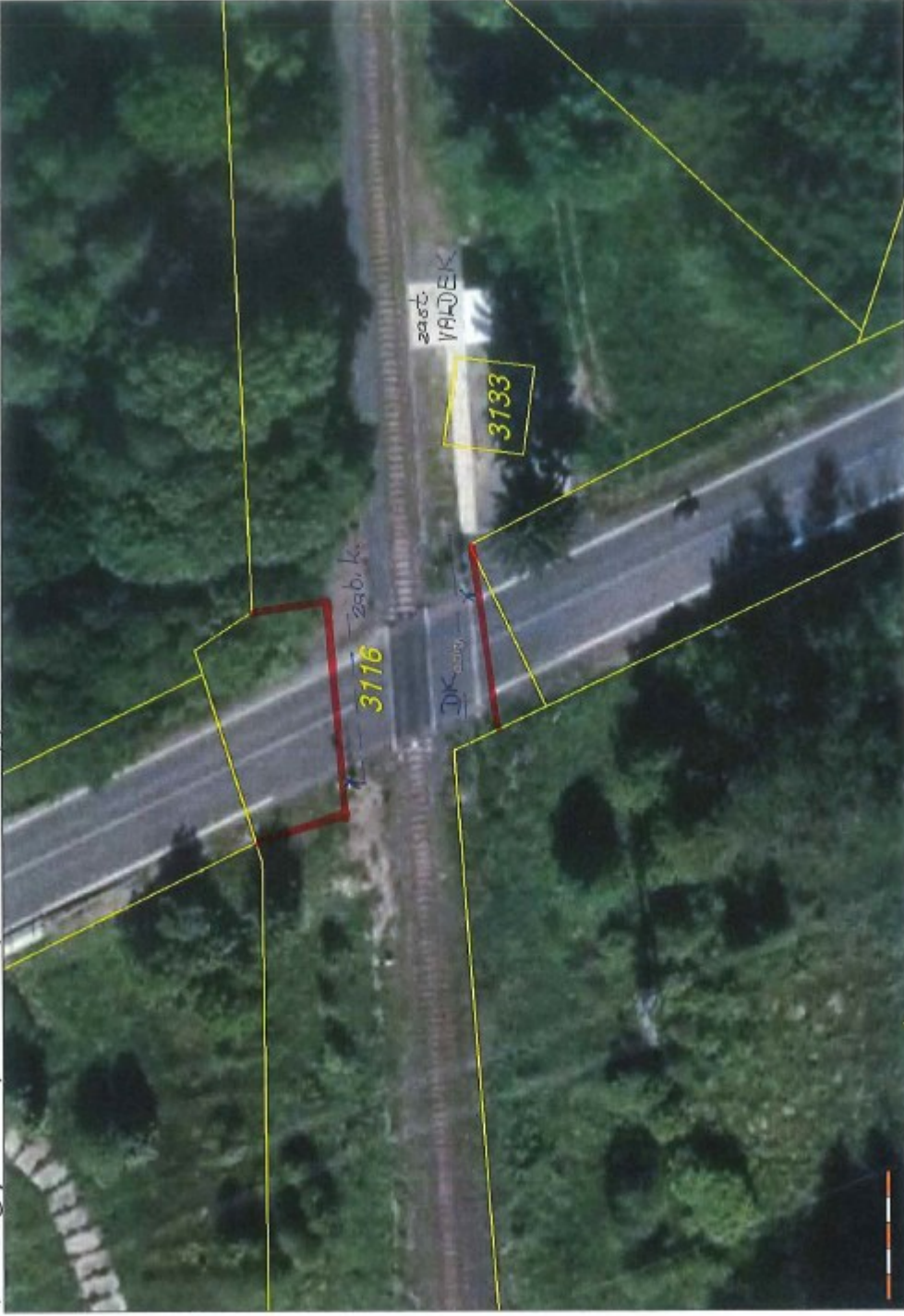



VÝKAZ DOSAVADNÍHO A NOVÉHO STAVU ÚDAJŮ KATASTRU NEMOVITOSTÍ														
Dosavadní stav					Nový stav									
Označení pozemku por. číseln	Výměra parcely		Druh pozemku Způsob využití	Označení pozemku por. číseln	Výměra parcely		Druh pozemku Způsob využití	Typ stavby	Způsob určení výměry	Porovnání se stavem evidence právních vztahů				
	ha	m <sup>2</sup>			ha	m <sup>2</sup>				Dě přechází z pozemku označeného v katastru nemovitostí	dělními poz. evidenci	Číslo listu vlastnický	Výměra dílu	Označení dílu
3055/2	52	52	ostatní sídlice	3055/2	52	52	ostatní sídlice		0					
3116	4	44	25	3116/1	4	42	36	ostatní sídlice	0	3116	142	4	42	36
				3116/2	1	52		ostatní sídlice	0	3116	142	1	52	
				3116/3		37		ostatní sídlice	0	3116	142		37	
	4	96	77		4	96	77							

Seznam souřadnic bodů (S-JTSK)

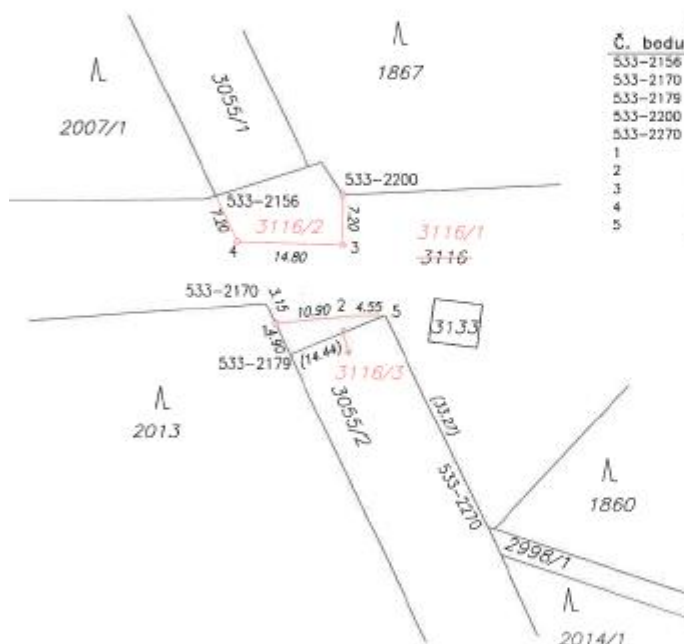

Č. bodu	Y	X	kód kv.	Poznámka
533-2156	723333.17	945326.66	8	oc.hřeb
533-2170	723326.11	945341.89	8	značka barvou
533-2179	723322.72	945349.13	8	značka barvou
533-2200	723315.37	945326.42	8	plast.fr.znak
533-2270	723294.79	945373.47	8	nestabilizován
1	723324.78	945344.73	8	plast.fr.znak
2	723313.96	945343.66	3	ocel.hřeb
3	723315.36	945333.60	3	plast.fr.znak
4	723330.16	945333.18	3	plast.fr.znak
5	723309.39	945343.58	3	bet.obrubník

GEOMETRICKÝ PLÁN pro rozdělení pozemku	Geometrický plán ověřil úředně oprávněný zeměměřičský inženýr:	Strojopis ověřil úředně oprávněný zeměměřičský inženýr:
		Jméno, příjmení: <b>Ing. Jan Chroust</b>
	Číslo položky seznamu úředně oprávněných zeměměřičských inženýrů: <b>279/95</b>	Číslo položky seznamu úředně oprávněných zeměměřičských inženýrů: <b>279/95</b>
	Dne: <b>29. 11. 2019</b> Datum: <b>31.7.2019</b>	Dne: <b>- 4. 12. 2019</b> Datum: <b>3.9.2019</b>
	Podpisovatelé a přenesení odpovědi pro jiné příslušníky:	Texta strojopisu odpovídá geometrickému plánu v elektronické podobě uloženému v dokumentaci katastrálního úřadu.
Vyhotovitel: <b>Petr Skala</b> <b>GEODÉZIE RUMBURK</b> Palackého 205, 40801 Rumburk Číslo plánu: <b>663-143/2019</b> Okres: <b>Děčín</b> Obec: <b>Šluknov</b> Katastr. území: <b>Království</b> Mapový list: <b>KMD Vornsdorf 9-2/41</b> Desítkovním vlnovým měřítkem byla poskytnuta měřičská vzdálenost se v řádku a příloženě srovnatelných svých hranic, které byly vyznačeny příslušnými vyznačením.	Katastrální úřad poskytl a přiložením provedl:  KÚ pro Ústecký kraj KP Rumburk Bc. Tomáš Herout PGP-811/2019-531 2019.12.02 14:03:48 CET	Důležité přílohy geometrického plánu v řádku poskytl:  

P 3048 k.ú. Dolní Křečany p.p.č. 2036/1 Krasná Lipa - Rumburk km 90,508

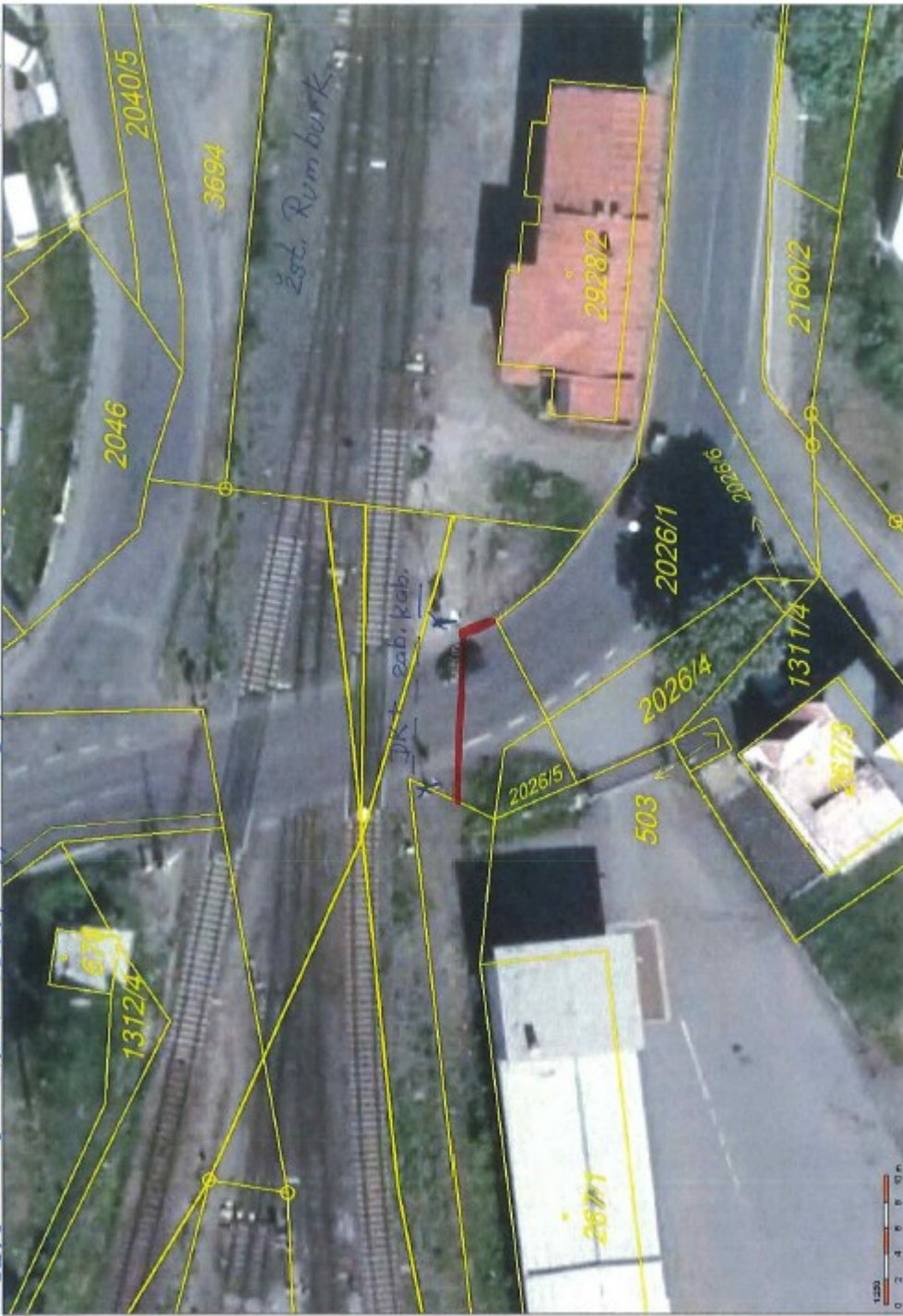

VÝKAZ DOSAVADNÍHO A NOVÉHO STAVU ÚDAJŮ KATASTRU NEMOVITOSTÍ														
Dosavadní stav					Nový stav									
Číslo listu pozemku parc. číslm	Výměra parcely		Druh pozemku Způsob využití	Číslo listu pozemku parc. číslm	Výměra parcely		Druh pozemku Způsob využití	Typ stavby	Způsob úřadění výměra	Porovnání se stavem evidence právních vztahů		Číslo listu vlastnictví	Výměra dílu ha m <sup>2</sup>	Číslo listu pozemku parc. číslm
	ha	m <sup>2</sup>			ha	m <sup>2</sup>				Dě přechází z pozemku označeného v katastru nemovitostí	děluje poz. evidenci			
2036/1	3	76 78	ostatní díly	2036/1	3	76 14	ostatní díly		0					
				2036/7		64	ostatní díly		0	2036/1		59		64
					3	76 78								

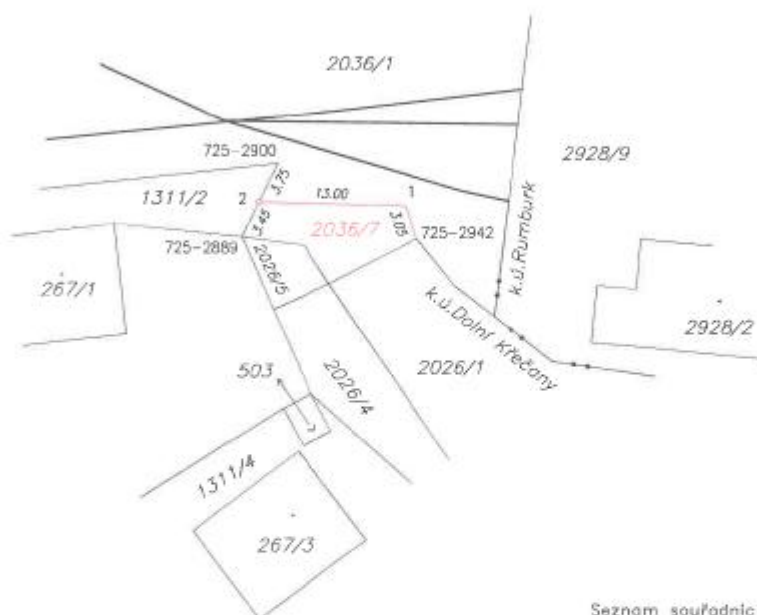

Seznam souřadnic bodů (S-JTSK)

Č. bodu	Y	X	kód kv.	Poznámka
725-2889	721027.76	948417.29	8	značka borvou
725-2900	721024.84	948410.81	8	oc.hřeb
725-2942	721012.40	948417.46	8	oc.hřeb
1	721013.40	948414.56	3	oc.hřeb
2	721026.27	948414.19	3	pásmo hr.znak

GEOMETRICKÝ PLÁN pro rozdělení pozemku	Geometrický plán ověřit úředně oprávněný zeměměřičský úřad:	Státní úřad ověřit úředně oprávněný úřad:
		Jméno, příjmení: <i>Ing. Jan Chroust</i>
	Číslo polarity seznamu úředně oprávněných zeměměřičských úřadů: 278/95	Číslo polarity seznamu úředně oprávněných zeměměřičských úřadů: 278/95
	Dne: 6.11.2019 Datum: 31.9.2019	Dne: - 8. 11. 2019 Datum: 31.9.2019
	Možnost předání v příloze odpovídá právním předpisům.	Tento státní úřad odpovídá geometrickému plánu v elektronické podobě uloženému v datové bázi katastrálního úřadu.
Vyhotovitel: <i>Petr Skala GEODÉZIE RUMBURK Palackého 205, 40801 Rumburk</i>	Katastrální úřad souhlasí s obsahem parcel.	Ověřitel státního úřadu geometrického plánu v listinné podobě.
Číslo plánu: 1012-140/2019	KÚ pro Ústecký kraj KP Rumburk Bc. Daniel Mašek PGP-752/2019-531 2019.11.07 13:57:33 CET	
Okres: Děčín		
Obec: Rumburk		
Kat. území: Dolní Křečany		
Mapový list: <i>KMÚ Vámsdorf B-4/21</i>		
Dovezeným vnitřním osazením bylo poskytnuto možností osazení se v listinné a přílohou narušených nedohlednostech, které byly státním úřadem zjištěny.		



P.3533 k.č. Dolní Křečany ppč. 2034/1

Rumb.-Šluknov km 1,383



