

VÝKAZ DOSAVADNÍHO A NOVÉHO STAVU ÚDAJŮ KATASTRU NEMOVITOSTÍ

Dosavadní stav				Nový stav											
Označení pozemku parc. číslem	Výměra parcely		Druh pozemku Způsob využití	Označení pozemku parc. číslem	Výměra parcely		Druh pozemku Způsob využití	Typ stavby Způsob využití	Způs. určení výměr	Porovnání se stavem evidence právních vztahů					
	ha	m ²			ha	m ²				Díl přechází z pozemku označeného v katastru nemovitostí	dřívější poz. evidenci	Císlo listu vlastnictví	Výměra dílu		Označení dílu
												ha	m ²		
st.126	01	81	zast.pl. zbořeniště	st.126	01	05	zast.pl. zbořeniště			0					
				1888		54	ostat.pl. jiná plocha			0	st.126	381			54
				1889		22	ostat.pl. ostat.kom.			0	st.126	381			22
266/4	01	15	zahrada	266/4		81	zahrada			0			10001		
				266/5		34	ostat.pl. ostat.kom.			0	266/4	10001			34
267	02	73	zahrada	267/1	02	09	zahrada			0			267	381	02 09
				267/2		64	zahrada			0	267	381			64
274/3	03	29	travní p.	274/3	03	29	travní p.			0			50		
274/6	05	59	ostat.pl. ostat.kom.	274/6	05	59	ostat.pl. ostat.kom.			0			97		
1674/7		94	ostat.pl. ostat.kom.	1674/7		81	ostat.pl. ostat.kom.			0			10001		
				1674/13		13	ostat.pl. ostat.kom.			0	1674/7	10001			13
1674/9	26	79	ostat.pl. ostat.kom.	1674/9	26	79	ostat.pl. ostat.kom.			0			75		
	42	30			42	30									

Výkaz údajů o bonitovaných půdně ekologických jednotkách (BPEJ) k parcelám nového stavu

Parcelní číslo podle		kód BPEJ	Výměra		BPEJ na dílu parcely	Parcelní číslo podle		kód BPEJ	Výměra		BPEJ na dílu parcely
katastru nemovitostí	zjednodušené evidence		ha	m2		katastru nemovitostí	zjednodušené evidence		ha	m2	
266/4		55011		81		267/2	55011			64	
267/1		55011	02	09		274/3	55011	03	29		

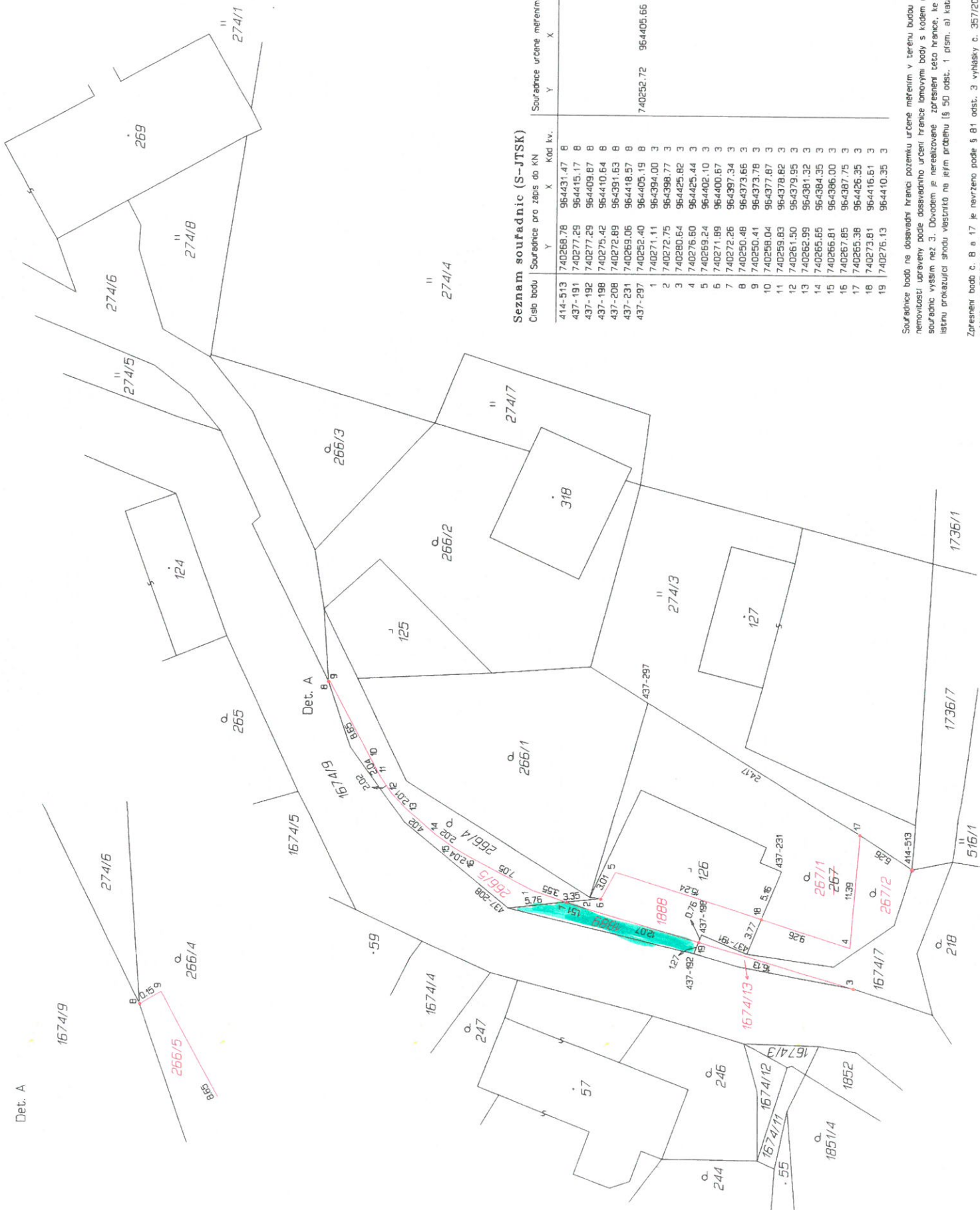

Seznam souřadnic (S-JTSK)

Číslo bodu	Souřadnice pro zápis do KN		Kód kv.	Souřadnice určené měřením		Poznámka
	Y	X		Y	X	
414-513	740268,78	964431,47	B			hraniční znak z plastu
437-191	740277,29	964415,17	B			běra na železném dílce
437-192	740277,29	964409,87	B			běra na železném povrchu
437-198	740275,42	964410,64	B			běra na železném dílce
437-208	740272,89	964391,63	B			běra na železném povrchu
437-231	740269,06	964418,57	B			kalík
437-297	740252,40	964405,19	B	740252,72	964405,66	železný sloupek plotu
1	740271,11	964394,00	3			obrubač chodníku
2	740272,75	964398,77	3			obrubač chodníku
3	740280,64	964425,62	3			roh chodníku
4	740276,60	964425,44	3			železný sloupek plotu
5	740269,24	964402,10	3			rozhraní plotu (dřevěný-dřevěný)
6	740271,89	964400,67	3			roh opěrné zdičky
7	740272,26	964397,34	3			obrubač chodníku
8	740250,48	964373,66	3			obrubač chodníku
9	740250,41	964373,78	3			obrubač chodníku
10	740258,04	964377,87	3			obrubač chodníku
11	740259,83	964378,82	3			obrubač chodníku
12	740261,50	964379,95	3			obrubač chodníku
13	740262,99	964381,32	3			obrubač chodníku
14	740265,65	964384,35	3			obrubač chodníku
15	740266,81	964386,00	3			obrubač chodníku
16	740267,85	964387,75	3			obrubač chodníku
17	740265,36	964426,35	3			obrubač chodníku
18	740273,81	964416,61	3			železný sloupek plotu
19	740276,13	964410,35	3			dobře kalík-bod ohrožen stavební činností obrubač chodníku

Souřadnice bodů na dosažení hranici pozemku určené měřením v terénu budou pro zápis do katastru nemovitostí upraveny podle dosaženého úrovní hranice lomovým body s kódem charakteristiky kvality souřadnic výšním než 3. Důvodem je neregulované zřezání této hranice, ke kterému je nutné dobit látku protizlúčící šnou vástností na jejím průběhu [§ 50 odst. 1 písm. a) katastrálního zákona].

Zpřesnění bodů c, B a 17 je navrženo podle § 81 odst. 3 vyhlášky č. 357/2013 Sb. ve znění vyhlášky č. 87/2017 Sb.