

GEOMETRICKÝ PLÁN pro Rozdělení pozemku a změnu hrance pozemku	Geometrický plán ověřil úředně oprávněný zeměměřický inženýr:	Stejnopis ověřil úředně oprávněný zeměměřický inženýr:
	Jméno, příjmení: Ing. Karel Schiffneder	Jméno, příjmení: Ing. Karel Schiffneder
	Číslo položky seznamu úředně oprávněných zeměměřických inženýrů: 1477/96	Číslo položky seznamu úředně oprávněných zeměměřických inženýrů: 1477/96
	Dne: 7.8.2020 Číslo: 16/2020	Dne: 10.8.2020 Číslo: 16-4/2020
	Náležitostmi a přesností odpovídá právním předpisům.	Tento stejnopis odpovídá geometrickému plánu v elektronické podobě uloženému v dokumentaci katastrálního úřadu
Vyhotovitel: KS GEODEZIE s.r.o. J. V. Sládka 3 415 01 Teplice	Katastrální úřad souhlasí s očíslováním parcel.	Ověření stejnopisu geometrického plánu v listinné podobě
Číslo plánu: 398-592/2018		
Okres: Litoměřice		
Obec: Velemín		
Kat. území: Velemín		
Mapový list: KMD, Litoměřice 6-4/11, 6-4/13 a 6-4/31	KÚ pro Ústecký kraj KP Litoměřice Bc. Miluše Bártová 1202/2020-506 2020.08.10 09:53:26 CEST	
Dosaďadním vlastníkům pozemků byla poskytnuta možnost seznámit se v terénu s průběhem navrhovaných nových hranic, které byly označeny předepsaným způsobem: dle seznamu souřadnic		

VÝKAZ DOSAVADNÍHO A NOVÉHO STAVU ÚDAJŮ KATASTRU NEMOVITOSTÍ

Dosavadní stav				Nový stav											
Označení pozemku parcelním číslem	Výměra parcely		Druh pozemku	Označení pozemku parcelním číslem	Výměra parcely		Druh pozemku	Typ stavby	Způsob určení výměry	Porovnání se stavem evidence právních vztahů					
	ha	m ²	Způsob využití		ha	m ²	Způsob využití	Způsob využití		Díl přechází z pozemku označeného v katastru nemovitostí	dřívější poz. evid.	Číslo listu vlastnictví	Výměra dílu		Ozn. dílu
											ha	m ²			
1452/2	41	23	<u>ost.plocha</u> silnice	1452/2	35	91	<u>ost.plocha</u> silnice		0						
				1452/14		32	<u>ost.plocha</u> ost. komunikace		0	1452/2		470		32	
				1452/15		28	<u>ost.plocha</u> ost. komunikace		0	1452/2		470		28	
				1452/16		20	<u>ost.plocha</u> ost. komunikace		0	1452/2		470		20	
				1452/17		18	<u>ost.plocha</u> ost. komunikace		0	1452/2		470		18	
				1452/18		2	75	<u>ost.plocha</u> jiná plocha		0	1452/2		470	2	75
				1452/19		1	59	<u>ost.plocha</u> jiná plocha		0	1452/2		470	1	59
1466/8	63	11	<u>ost.plocha</u> silnice	1466/8	55	68	<u>ost.plocha</u> silnice		0						
				1466/54		3	64	<u>ost.plocha</u> ost. komunikace		0	1466/8		470	3	64
				1466/55			81	<u>ost.plocha</u> ost. komunikace		0	1466/8		470		81
				1466/56			30	<u>ost.plocha</u> ost. komunikace		0	1466/8		470		30
				1466/57			24	<u>ost.plocha</u> ost. komunikace		0	1466/8		470		24
				1466/58			13	<u>ost.plocha</u> ost. komunikace		0	1466/8		470		13
				1466/59		1	55	<u>ost.plocha</u> ost. komunikace		0	1466/8		470	1	55
				1466/60			76	<u>ost.plocha</u> ost. komunikace		0	1466/8		470		76
1466/23		81	<u>ost.plocha</u> ost. komunikace	1466/23	2	80	<u>ost.plocha</u> silnice		0	1466/23		1		37	a
										1466/24		1	2	43	d+e
													2	80	

Pozemek p.č. 1466/53, k.ú. Velemín (oddělen dle GP z p.p.č. 1466/40)



p.p.č. 1466/23, k.ú. Velemín (oddělen dle GP z p.p.č. 1466/23 a 1466/24)



Pozemek p.č. 1466/9, k.ú. Velemín

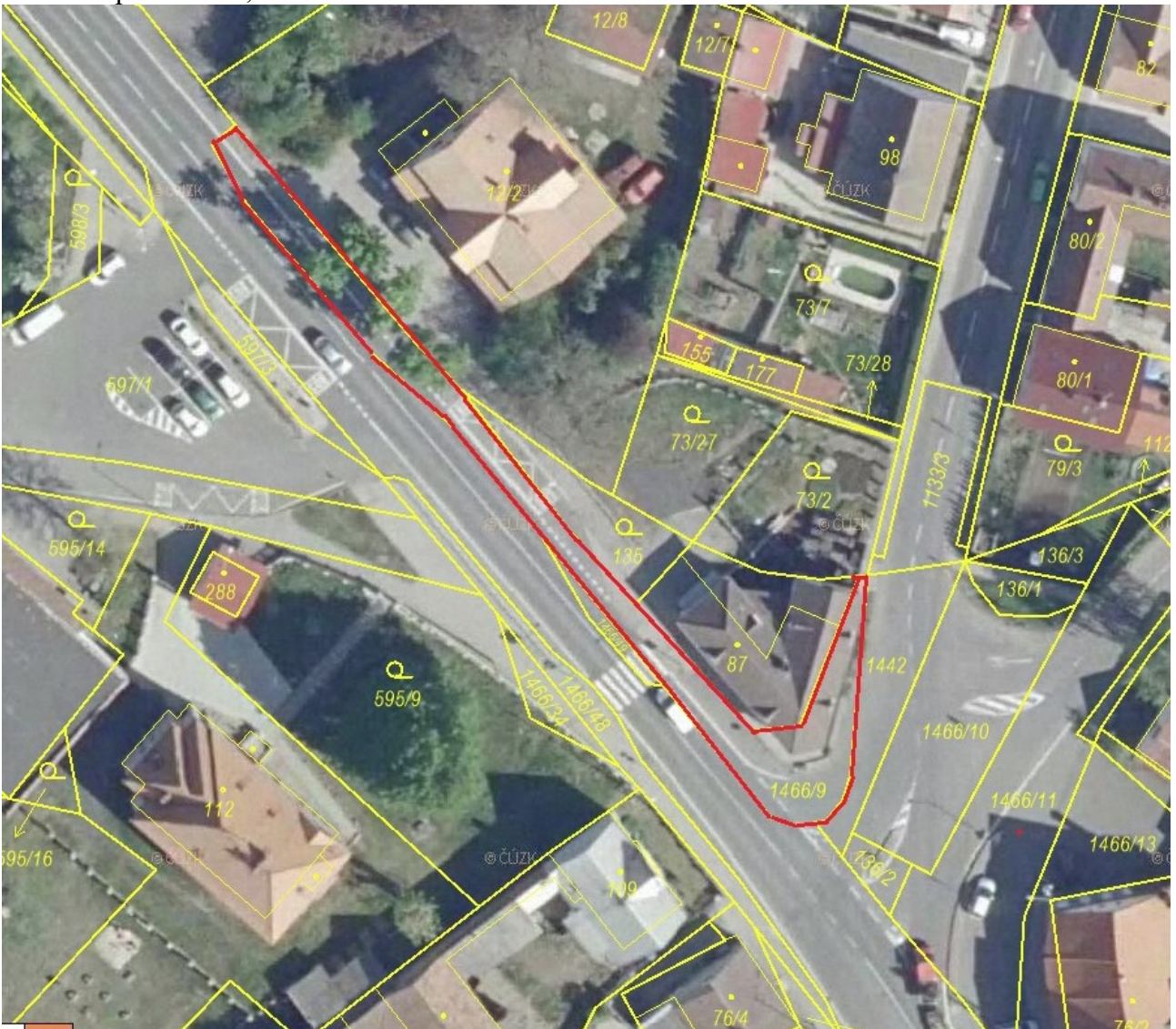

Pozemek p.č. 1466-49, k.ú. Velemín

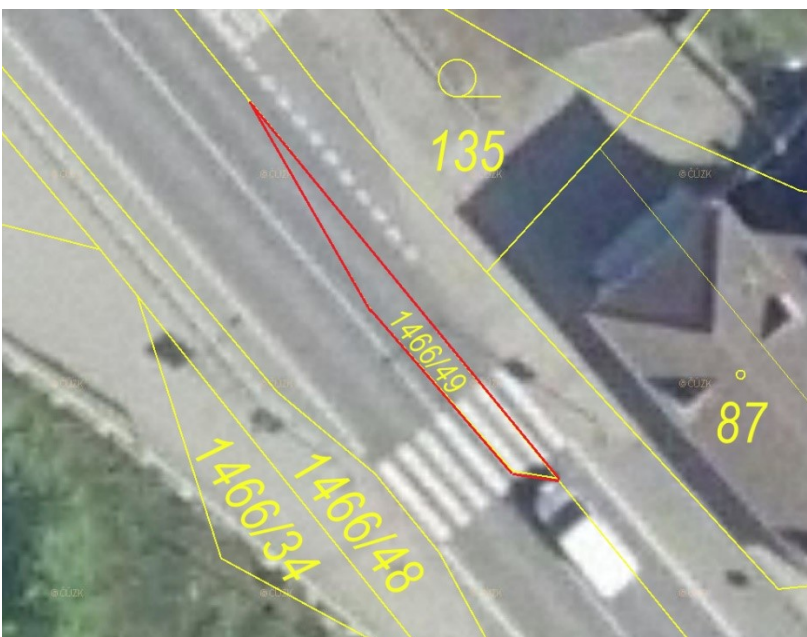

Pozemek p.č. 129/2, k.ú. Velemín



Pozemek p.č. 1133/2, k.ú. Bílý Újezd

