

VÝKAZ DOSAVADNÍHO A NOVÉHO STAVU ÚDAJŮ KATASTRU NEMOVITOSTÍ															
Dosavadní stav					Nový stav										
Označení pozemku parc. číslem	Výměra parcely		Druh pozemku	Odpisná pozemka parc. číslem	Výměra parcely		Druh pozemku	Typ stavby	Způsob využití	Pozemkové území evidenční plánovací území					
	ha	m ²			Způsob využití	ha				m ²	Způsob využití	Způsob využití	Díl pozemků s pozemka označeného s		Cena (bez vztahovní)
			kolikrát označeno	číslo parc. kód			ha	m ²							
505/2	*1)	90 71	ostat. pl. silnice	505/2	45	83	ostat. pl. silnice		2						
				505/6	17	78	ostat. pl. jiná pl.	505/2	474	17	78				
				505/7	24	45	ostat. pl. jiná pl.	505/2	474	24	45				
				505/8	1	37	ostat. pl. jiná pl.	505/2	474	1	37				
				505/9	1	27	ostat. pl. jiná pl.	505/2	474	1	27				
	538/5	57 30	ostat. pl. silnice	538/5	33	04	ostat. pl. silnice		2						
				538/8	14	57	ostat. pl. ostat. kom.	538/5	474	14	57				
				538/9		72	ostat. pl. jiná pl.	538/5	474		72				
				538/10		85	ostat. pl. jiná pl.	538/5	474		85				
				538/11	8	12	ostat. pl. jiná pl.	538/5	474	8	12				
*1)	1	48 01			1	48 00									

*1) Rozdíl mezi dosavadní a nově vypočtenou výměrou skupiny – bod 14.6 písm. a) přílohy vyhlášky č. 357/2013 Sb.

Označení nových hranic pozemku dle § 91 odstavce 6, vyhlášky č.357/2013 Sb.
Vlastník po dokončení stavby zajistí jejich označení trvalým způsobem.

GEOMETRICKÝ PLÁN pro rozdělení pozemku		Geometrický plán ověřil úředně oprávněný zeměměřičský inženýr: Jméno, příjmení: Ing. Radka Novotná Číslo položky seznamu úředně oprávněných zeměměřičských inženýrů: 2195/03 Dne: 27.05.2020 Číslo: 190/2020 Náležitosti a přímou odpověď právním předpisům.	Strojopis ověřil úředně oprávněný zeměměřičský inženýr: Jméno, příjmení: Ing. Radka Novotná Číslo položky seznamu úředně oprávněných zeměměřičských inženýrů: 2195/03 Dne: 02.06.2020 Číslo: 256/2020 Tento strojopis odpovídá geometrickému plánu v elektronické podobě uloženému v dokumentaci katastrálního úřadu.
Vyhovovatel: GEOTEP Müller Erich Ruská 1051/6, Teplice	Katastrální úřad souhlasí s očištváním parcel. KÚ pro Ústecký kraj KP Teplice Iva Podhrázská PGP-703/2020-509 2020.06.02 08:57:41 CEST	Ověřené strojopis geometrického plánu v listinné podobě.	
Číslo plánu: 590-14/2020			
Okres: Teplice			
Obec: Jeníkov			
Kat. území: Oldřichov u Duchcova			
Mapový list: Teplice 2-7/43, 2-8/21	Dosažené vlastnické bylo poskytnuto možností seznámení se v souladu s požadavkem návrhových územních listů, které byly označeny předepsaným způsobem viz seznam souřadnic		

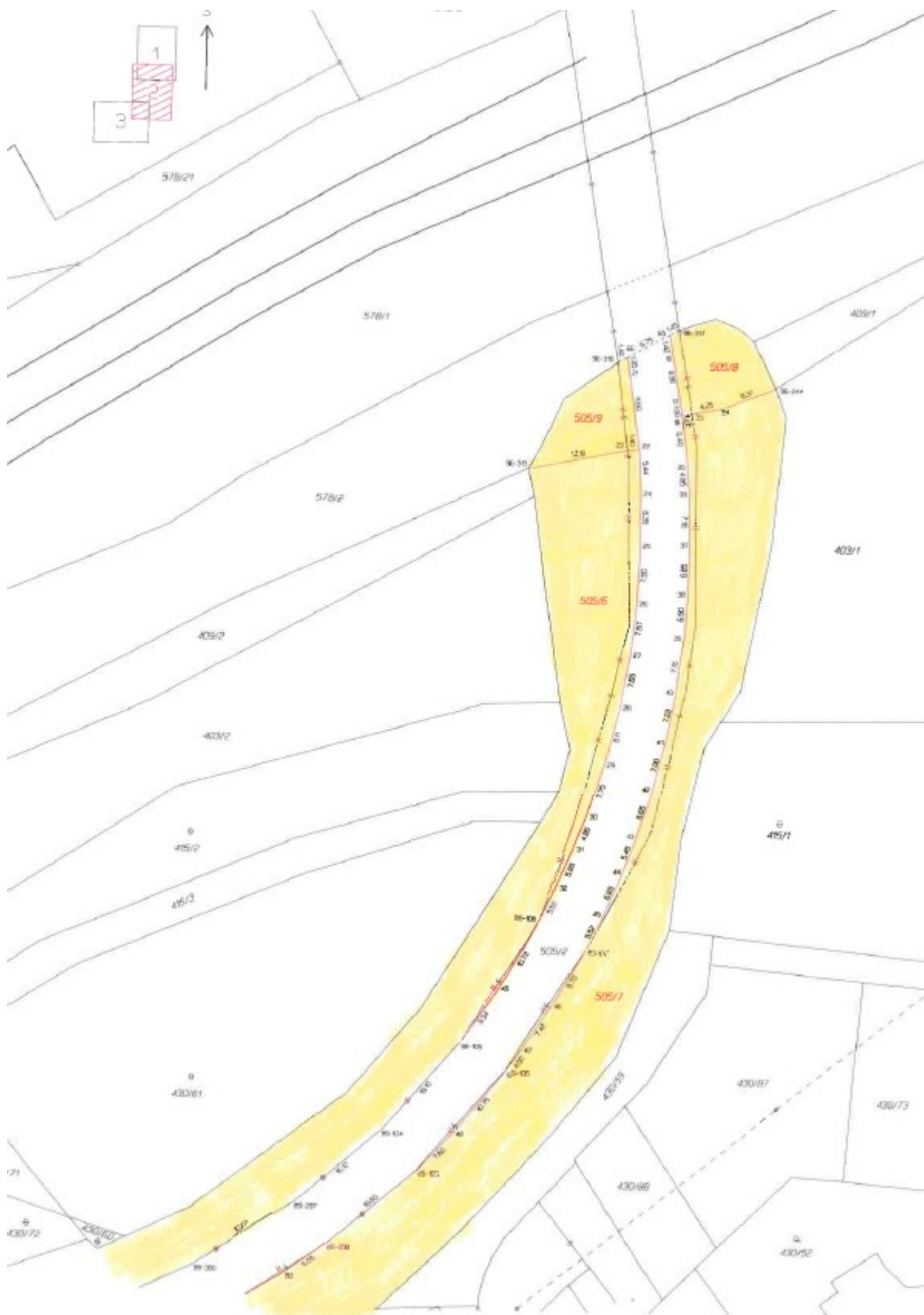



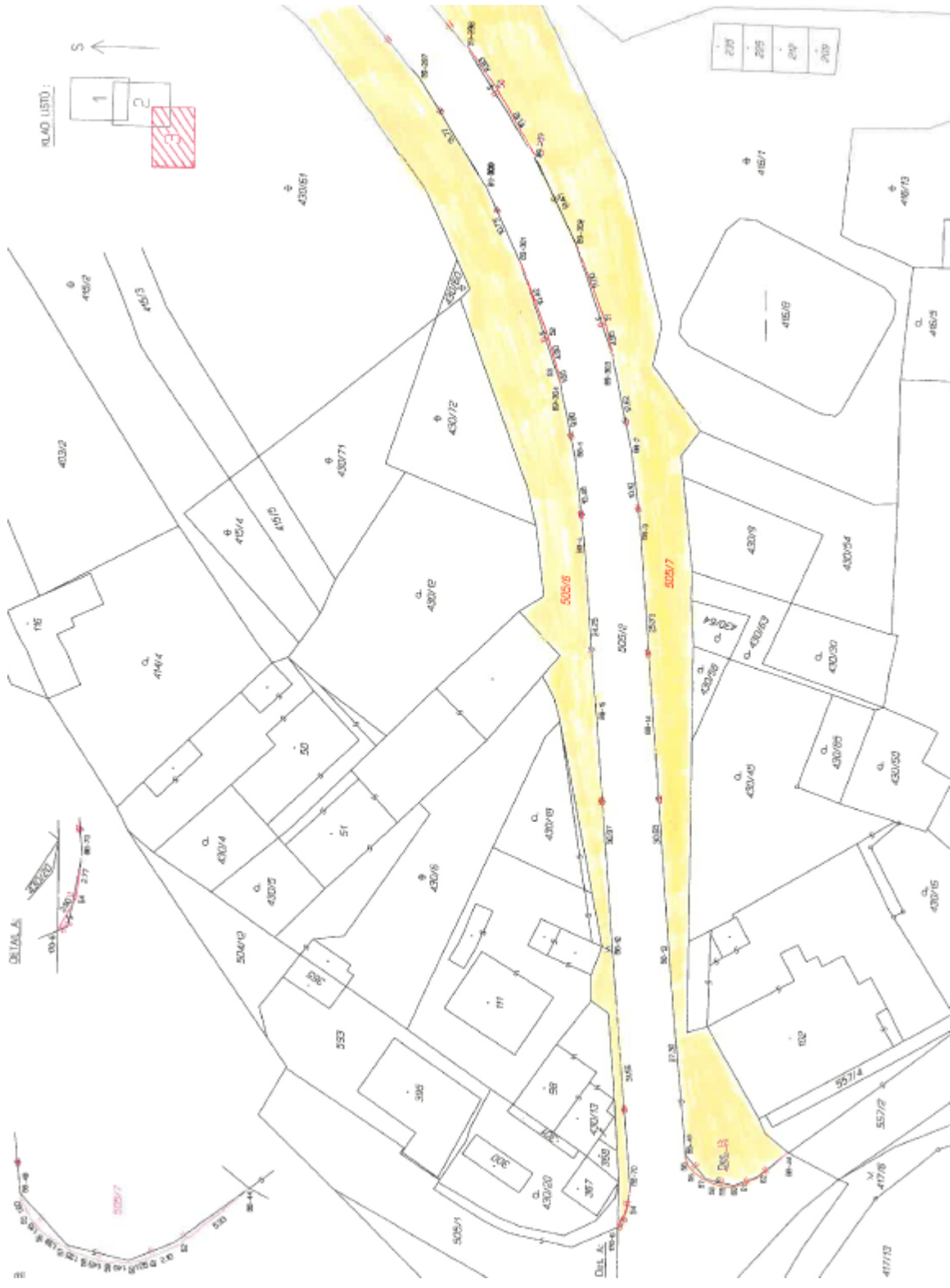

PLANO LISTO:

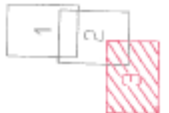

DETAJAS



279
295
249
203

