

VÝKAZ DOSAVADNÍHO A NOVÉHO STAVU ÚDAJŮ KATASTRU NEMOVITOSTÍ

Dosavadní stav				Nový stav											
Číslo pozemku parc. čísl.	Výměra parcely		Druh pozemku Způsob využití	Číslo pozemku parc. čísl.	Výměra parcely		Druh pozemku Způsob využití	Typ stavby Způsob využití	Způsob určení výměry	Porovnání se stavem evidence prvních vztahů					
	ha	m ²			ha	m ²				Číslo katastru nemovitostí	Číslo listu vlastnického	Výměra dílu		Číslo dílu	
										ha	m ²				
179/1	4	32	ostatní záhr.	179/1	J	71	ostatní záhr.		0	179/1 580/1	488 425	J	59	a	
													12	b+c	
													J	71	
				179/4		92	ostatní zahradní plocha		2	179/1 580/1	488 425		58	d+e	
													34	f+g	
														92	
580/1	41	49	ostatní záhr.	580/1	41	05	ostatní záhr.		0	580/1 179/1	425 488	41	03	h	
													2	i	
													41	05	
580/9		67	ostatní zahradní plocha	580/9		85	ostatní zahradní plocha		0	580/9 583/6	488 488		67	celá	
													18	celá	
														85	
583/6	18		ostatní zahradní plocha	zaniklá											
583/7	32		ostatní záhr.	583/7		32	ostatní záhr.		0		425				
583/11	20		ostatní zahradní plocha	583/11		33	ostatní zahradní plocha		0	583/11 179/1	488 488		20	celá	
													13	j	
														33	
		47	18			47	18								

Zpřesnění geometrického a polohového určení pozemků podle § 50 odst. 1 písm. a) katastrálního zákona navržené v tomto geometrickém plánu lze v katastru nemovitostí provést jen na základě souhlasného prohlášení.

GEOMETRICKÝ PLÁN pro průběh vlastních zpřesněných hranic pozemků rozdělení pozemku změnu hranice pozemků	Geometrický plán ověřil úředně oprávněný zeměměřičský úřad: Jméno, příjmení: Ing. Jakub Sadílek Číslo pečeti seznamu úředně oprávněných zeměměřičských úřadů: 2818/2017 Dne: 2.10.2023 Číslo: 431/2023 Náležitosti a přesnost odpovědi prvním předložení:	Státního ověřil úředně oprávněný zeměměřičský úřad: Jméno, příjmení: Ing. Jakub Sadílek Číslo pečeti seznamu úředně oprávněných zeměměřičských úřadů: 2818/2017 Dne: 5.10.2023 Číslo: 473/2023 Tento státního ověřil geometrický plán a elektronické podání uloženo v dokumentaci katastrálního úřadu.
Vyhovitel: GEODET Václav Kyšela Tel: 773 552 153 email: info@geodezie-rbk.cz Číslo plánu: 728-93/2023 Okres: DBŠH Obec: Dolní Poustevna Kat. území: Dolní Poustevna Mapový list: Štátní 5-1/41 Seznamem vlastních pozemků bylo poskytnuto rozřazení parcel se v tomto a průběhem sortimentních kódů hranic, které byly označeny příslušnými způsoby. viz seznam souřadnic	Katastrální úřad se sídlem a sídelním územím: Ing. Daniel Mašek Katastrální úřad pro Ústecký kraj, Katastrální pracoviště Rumburk PGP-720/2023-531 2023.10.04 14:40:04 +02'00'	Ověřil státního geometrický plán a listinné podání. Ověřil státního geometrický plán a listinné podání.

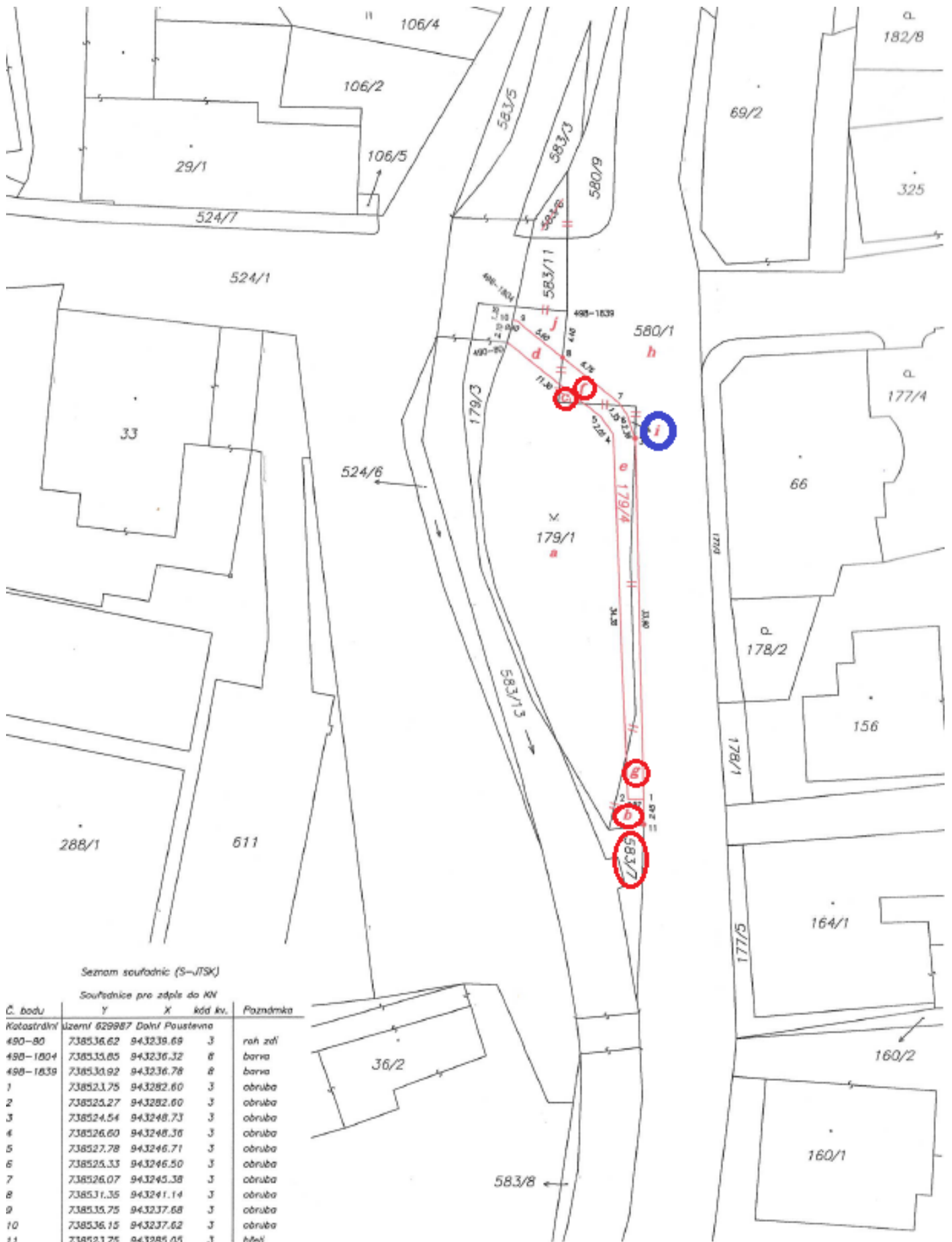

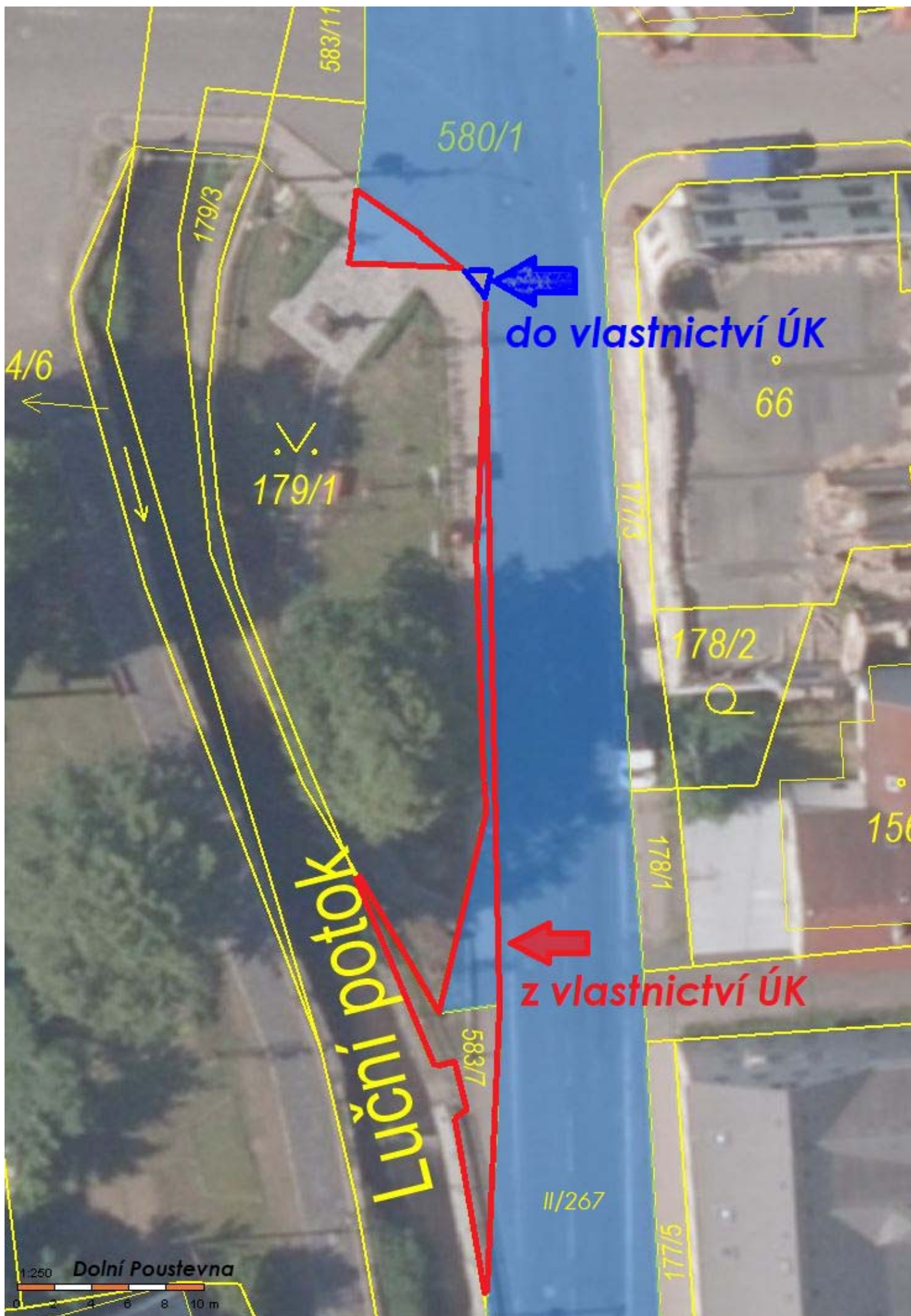

do vlastnictví ÚK

z vlastnictví ÚK

Luční potok

1:250 Dolní Poustevna
0 2 4 6 8 10 m