

k.ú. Staré Hraběcí, část pozemku p.č. 4/1 (zapsán na LV č. 10002 jako trvalý travní porost, pro ČR – SPÚ) označené dle GP č. 462-126/2022 jako **díl „a“ o výměře 5 m², který bude přisloučen k pozemku p.č. 4/7** (zapsán na LV č. 641 pro Ústecký kraj – SÚS ÚK, p.o.) – opěrná zeď silnice II/265.

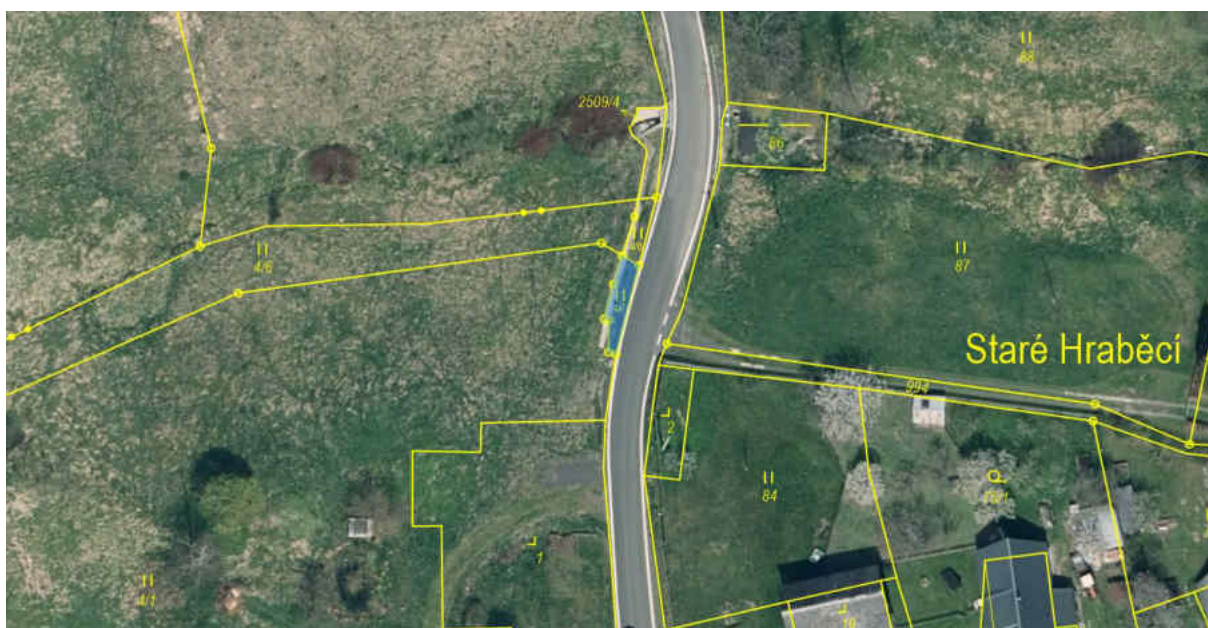



díl „a“ (5 m²), který bude
přisloučen k p.p.č. 4/7

SPU

VÝKAZ DOSAVADNÍHO A NOVÉHO STAVU ÚDAJŮ KATASTRU NEMOVITOSTÍ															
Dosavadní stav				Nový stav											
Označení pozemku parc. číslem	Výměra parcely		Druh pozemku	Označení pozemku parc. číslem	Výměra parcely		Druh pozemku	Typ stavby	Způsob určení výměr	Porovnání se stavem evidence právních vztahů					
	ha	m ²			Způsob využití	Způsob využití				Způsob využití	Díl přechází z pozemku označeného v		Číslo listu vlastnického	Výměra dílu	
			katastru nemovitosti				dřívejší poz. evidenci	ha			m ²				
4/1	70	18	travní p.	4/1	70	11	travní p.		0						
4/7		32	travní p.	4/7		58	ostatní pl. jiná plocha		0	4/7		641		32	celá
										4/1		10002		05	a
										4/8		641		21	celá
4/8		21	travní p.	zaniká										58	
	70	69			70	69									

Výkaz údajů o bonitovaných půdně ekologických jednotkách (BPEJ) k parcelám nového stavu											
Parcelní číslo podle		Kód BPEJ	Výměra		BPEJ na dílu parcely	Parcelní číslo podle		Kód BPEJ	Výměra		BPEJ na dílu parcely
katastru nemovitosti	zjednodušené evidence		ha	m ²		katastru nemovitosti	zjednodušené evidence		ha	m ²	
4/1		86701	41	65							
		85011	28	46							

Seznam souřadnic (S-JTSK)
 Číslo bodu Souřadnice pro zápis do KN
 Y X Kód kv. Poznámka

263-4	730786.77	945144.48	3	roh zdi
263-6	730786.17	945149.18	3	plast.hr.znak
1	730787.47	945148.58	3	roh zdi

GEOMETRICKÝ PLÁN pro změnu hranic pozemků	Geometrický plán ověřil úředně oprávněný zeměměřický inženýr:	Stejnopis ověřil úředně oprávněný zeměměřický inženýr:
	Jméno, příjmení: Ing. Otakar Rožánek	Jméno, příjmení: Ing. Otakar Rožánek
	Číslo položky seznamu úředně oprávněných zeměměřických inženýrů: 2607/13	Číslo položky seznamu úředně oprávněných zeměměřických inženýrů: 2607/13
	Dne: 6.6.2022 Číslo: 235/2022	Dne: 9.6.2022 Číslo: 1234/2022
	Náležitosti a přesnosti odpovídá právním předpisům.	Tento stejnopis odpovídá geometrickému plánu v elektronické podobě uloženému v dokumentaci katastrálního úřadu.
Vyhotovitel: Geodetická kancelář Ivan Heteš Šumavská 3355 40747 Varnsdorf	Katastrální úřad souhlasí s očíslováním parcel.	Ověřitel stejnopisu geometrického plánu v listinné podobě.
Číslo plánu: 462-126/2022	Ing. Daniel Mašek Katastrální úřad pro Ústecký kraj, Katastrální pracoviště Rumburk PGP-402/2022-531 2022.06.09 09:55:09 +02'00'	
Okres: Děčín		
Obec: Velký Šenov		
Kat. území: Staré Hraběcí		
Mapový list: Šlunov 2-2/41		
Dosavadním vlastníkům pozemků byla poskytnuta možnost seznámit se v terénu a průběhem navrhovaných nových hranic, které byly označeny předepsaným způsobem.		

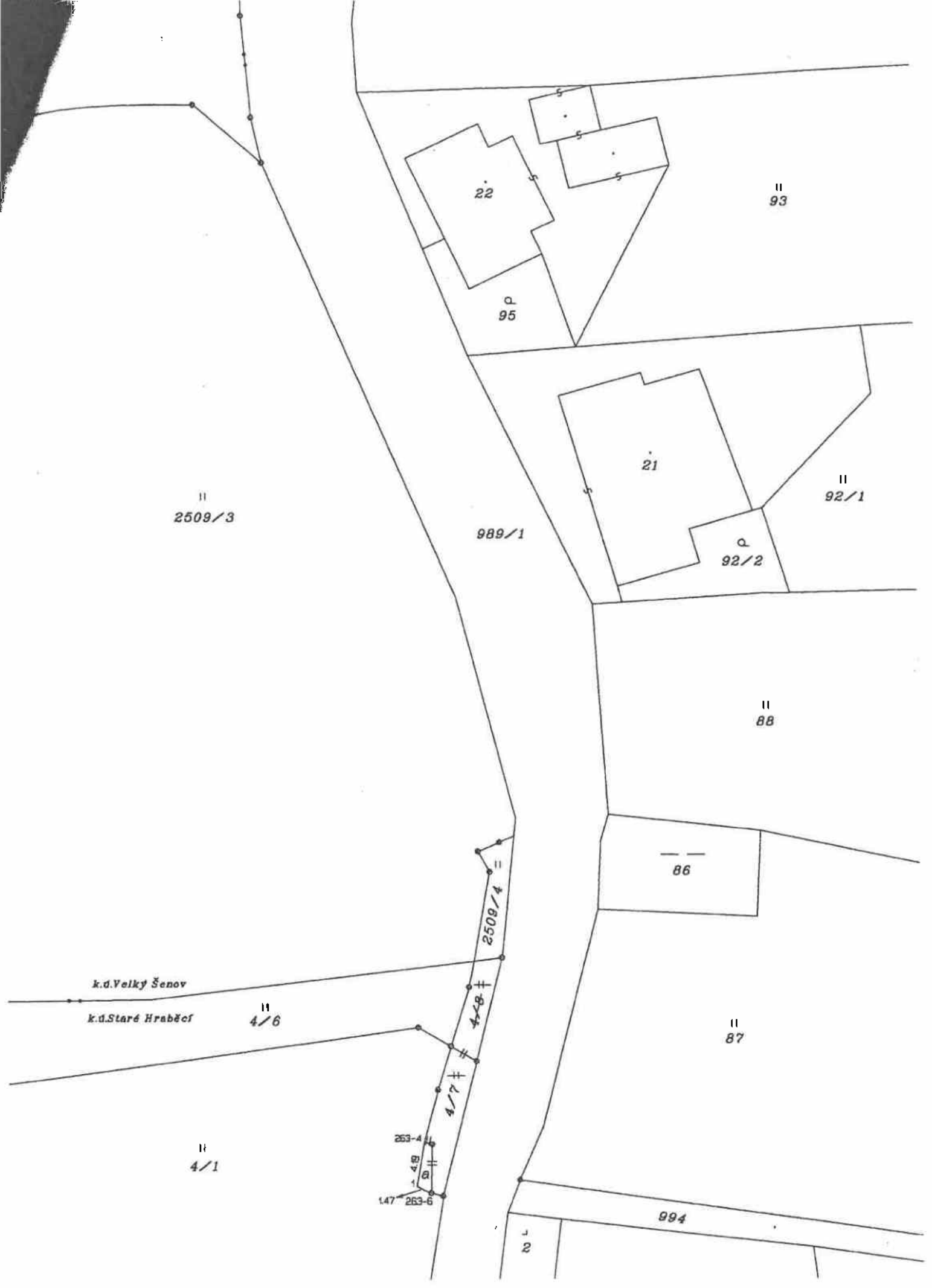

p. p. č. 416/1 v k.ú. Brtníky, ve vlastnictví ČR – SPÚ,

na části pozemku se nachází část nového propustku zhotoveného v rámci inv. akce Ústeckého kraje s názvem „Rekonstrukce silnice II/265 Krásná Lípa – Velký Šenov“.

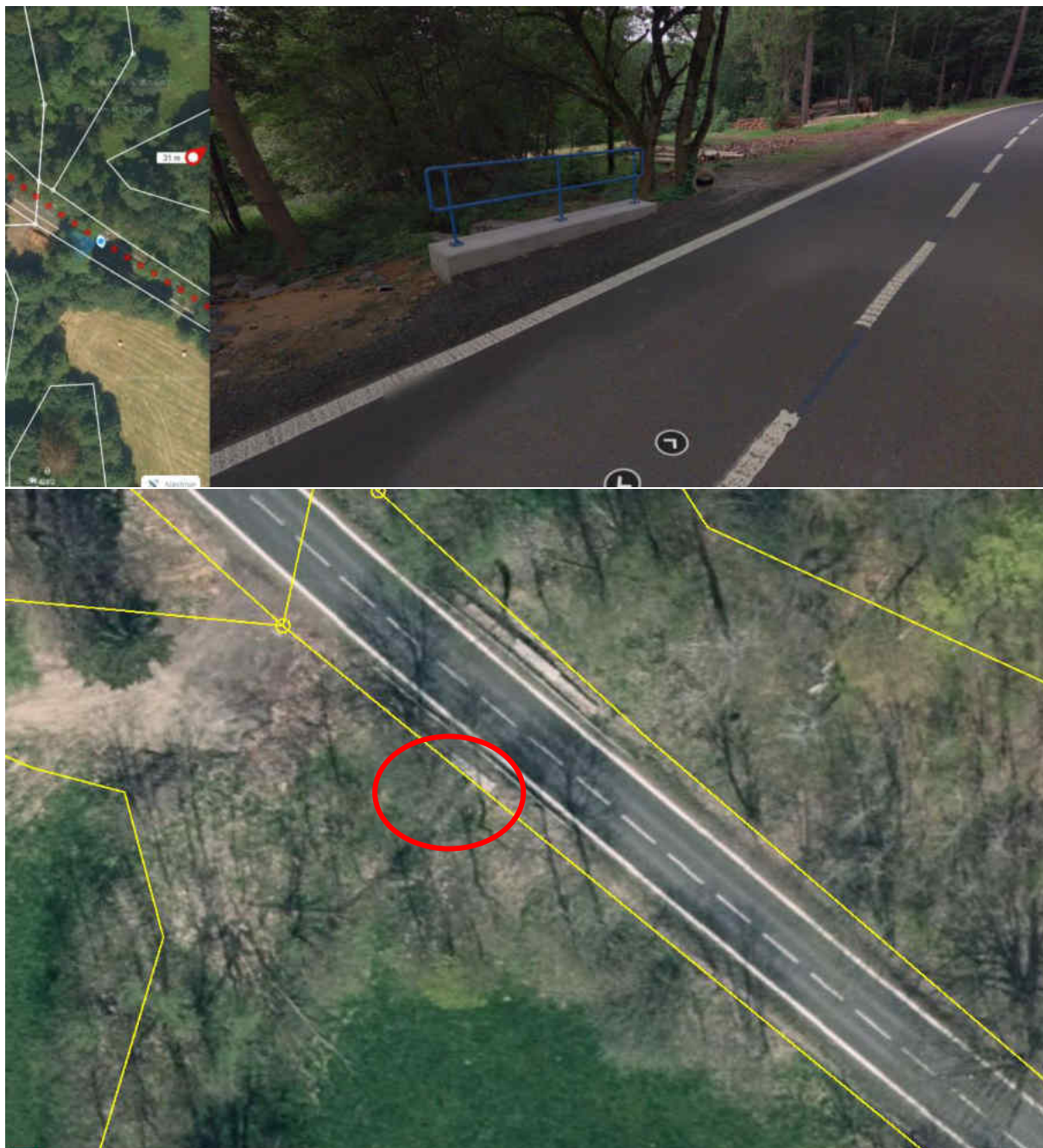



stav před (foto panorama Mapy.cz r. 2016)



VÝKAZ DOSAVADNÍHO A NOVÉHO STAVU ÚDAJŮ KATASTRU NEMOVITOSTÍ																
Dosavadní stav					Nový stav											
Označení pozemku parc. číslem	Výměra parcely			Druh pozemku Způsob využití	Označení pozemku parc. číslem	Výměra parcely			Druh pozemku Způsob využití	Typ stavby Způsob využití	Způsob určení výměr	Porovnání se stavem evidence právních vztahů				
	ha	m ²				ha	m ²					Díl přechází z pozemku označeného v katastru nemovitostí	Číslo listu vlastnictví	Výměra dílu		Označení dílu
												ha	m ²			
416/1	1	51	99	travní p.	416/1	1	51	85	travní p.		0					
					416/3			14	ostat.pl. jiná plocha		0	416/1	10002			14
	1	51	99			1	51	99								

Výkaz údajů o bonitovaných půdně ekologických jednotkách (BPEJ) k parcelám nového stavu											
Parcelní číslo podle		Kód BPEJ	Výměra		BPEJ na dílu parcely	Parcelní číslo podle		Kód BPEJ	Výměra		BPEJ na dílu parcely
katastru nemovitostí	zjednodušené evidence		ha	m ²		katastru nemovitostí	zjednodušené evidence		ha	m ²	
416/1		85011	28	51		416/1	83441	1	05	63	
		83424	9	24			83421		8	47	

GEOMETRICKÝ PLÁN pro rozdělení pozemku	Geometrický plán ověřil autorizovaný zeměměřický inženýr :	Stejnopis ověřil autorizovaný zeměměřický inženýr :
	Jméno, příjmení: Ing. Otakar Rožánek	Jméno, příjmení: Ing. Otakar Rožánek
	Číslo položky rejstříku autorizovaných zeměměřických inženýrů: 2607	Číslo položky rejstříku autorizovaných zeměměřických inženýrů: 2607
	Dne: 21.7.2024 Číslo: 370/2024	Dne: 29.7.2024 Číslo: 1361/2024
	Náležitostmi a přesností odpovídá právním předpisům.	Tento stejnopis odpovídá geometrickému plánu v elektronické podobě uloženému v dokumentaci katastrálního úřadu.
Vyhotovitel: Geodetická kancelář Tomáš Heteš Šumavská 3355 40747 Varnsdorf	Katastrální úřad souhlasí s očíslováním parcel.	Ověření stejnopisu geometrického plánu v listinné podobě.
Číslo plánu: 309-140/2022	Jaroslav Břeň Katastrální úřad pro Ústecký kraj, katastrální pracoviště Rumburk PGP-649/2024-531 2024.07.25 13:00:30 +02'00'	
Okres: Děčín		
Obec: Staré Křečany		
Kat. území: Brtníky		
Mapový list: Šluknov 1-3/33		
Dojevačním vlastníkům pozemků byla poskytnuta možnost seznámit se v terénu s průběhem navrhovaných nových hranic, které byly označeny předepsaným způsobem.		

Seznam souřadnic (S-JTSK)

Číslo bodu	Souřadnice pro zápis do KN		Kód kv.	Poznámka
	Y	X		
205-172	729528.37	947668.16	8	dočas.stabil.,dř.kolík
206-988	729413.37	947762.42	8	dočas.stabil.,dř.kolík
1	729516.40	947677.97	8	roh zdi
2	729513.31	947680.50	8	"
3	729516.77	947683.52	3	"
4	729518.31	947682.28	3	roh zdi

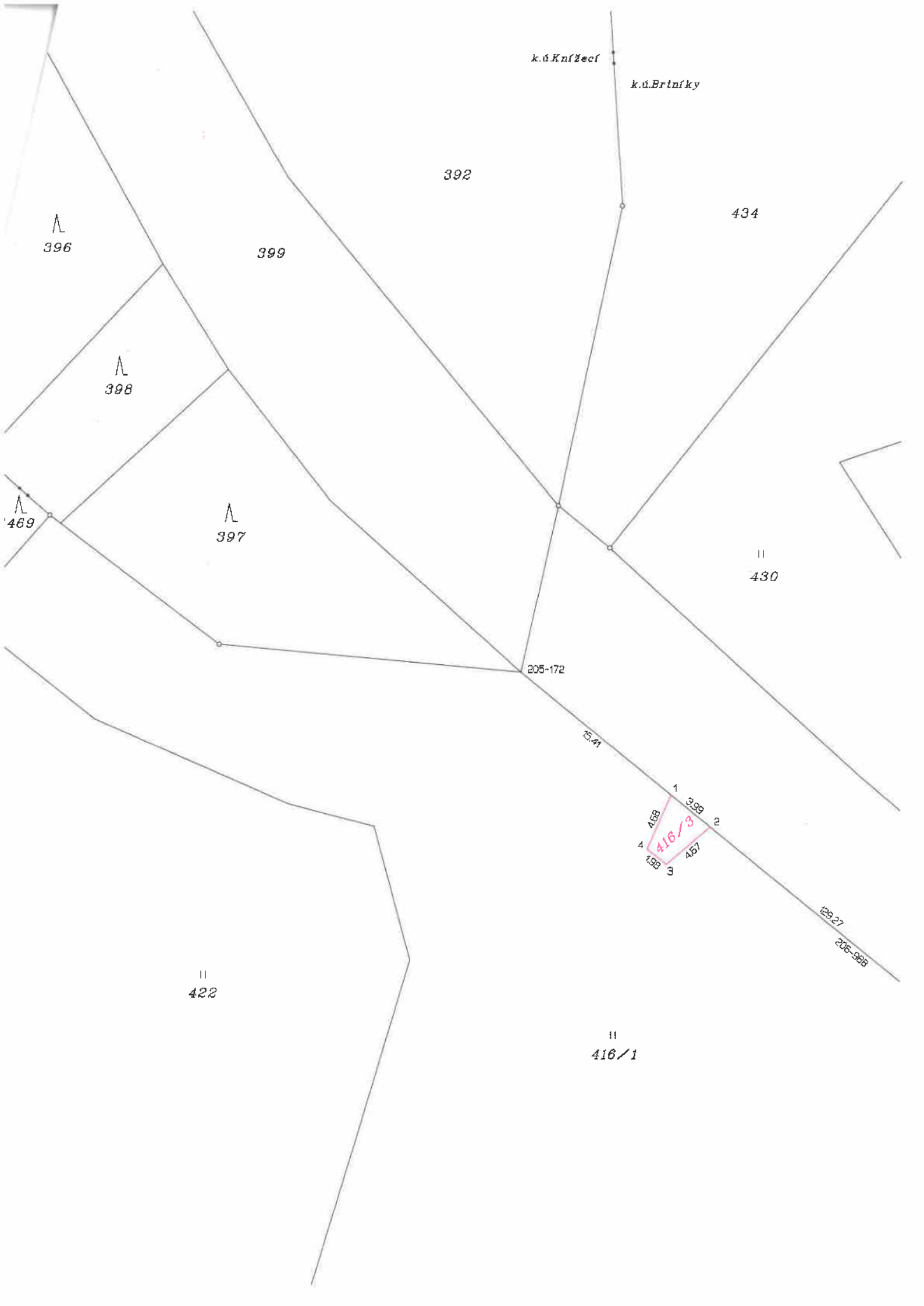

k.ú.Knížecí

k.ú.Brtníky

392

434

396

399

398

397

469

II
430

205-172

15.41

468
467
198
416/3

129.27

205-988

II
422

II
416/1