

VÝKAZ DOSAVADNÍHO A NOVÉHO STAVU ÚDAJŮ KATASTRU NEMOVITOSTÍ																	
Dosavadní stav					Nový stav												
Označení pozemku parc. číslem	Výměra parcely		Druh pozemku Způsob využití	Označení pozemku parcelním číslem	Výměra parcely		Druh pozemku Způsob využití	Typ stavby Způsob využití	Zpús. určen. výměr.	Porovnání se stavem evidence právních vztahů		Číslo listu vlastnictví		Výměra dílu		Označení dílu	
										katastru nemovitostí	dřívější poz. evidenci						
	ha	m <sup>2</sup>	ha		m <sup>2</sup>	ha	m <sup>2</sup>										
1707/2	18	27	travní p.	1707/2	16	69	travní p.		2								
				1707/3	01	58	travní p.		2	1707/2	65	01	58				
	18	27			18	27											

Výkaz údajů o bonitovaných půdně ekologických jednotkách (BPEJ) k parcelám nového stavu													
Parcelní číslo podle katastru nemovitostí		zjednodušené evidence	kód BPEJ	Výměra		BPEJ na dílu parcely	Parcelní číslo podle katastru nemovitostí		zjednodušené evidence	kód BPEJ	Výměra		BPEJ na dílu parcely
ha	m <sup>2</sup>			ha	m <sup>2</sup>		ha	m <sup>2</sup>			ha	m <sup>2</sup>	
1707/2			54310	16	69	1707/2	1707/3			54310	01	58	1707/2

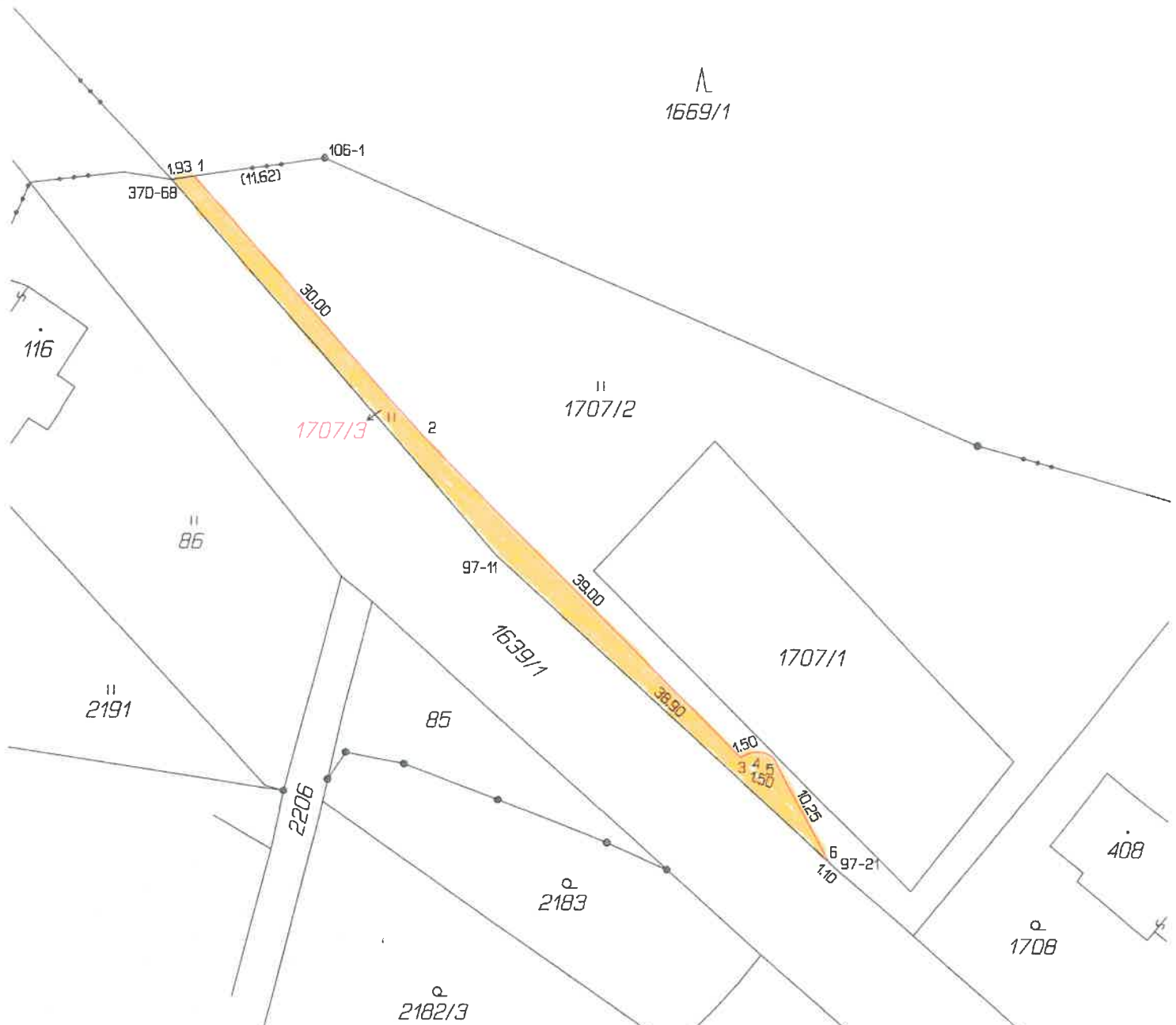

Seznam souřadnic (S-JTSK)

Číslo bodu	Souřadnice pro zápis do KN		Kód kv.	Souřadnice určené měřením		Poznámka
	Y	X		Y	X	
k.o. Bynovec (600440)						
370-68	742863.79	961595.09	3			dřevěný kolík původní
k.o. Kámen (688509)						
97-11	742835.40	961627.50	4			dřevěný kolík
97-21	742805.95	961654.53	4			dřevěný kolík
106-1	742850.62	961593.25	4	742850.37	961593.44	původní kamenný mezník
1	742861.91	961594.83	4			dřevěný kolík
2	742841.94	961617.18	3			dřevěný kolík
3	742814.38	961644.81	3			dřevěný kolík
4	742812.99	961644.29	3			dřevěný kolík
5	742811.58	961644.77	3			dřevěný kolík
6	742806.75	961653.79	4			dřevěný kolík

Souřadnice bodů na dosavadní hranici pozemku určené měřením v terénu budou pro zápis do katastru nemovitostí upraveny podle dosavadního určení hranice lomovými body s kódem charakteristiky kvality souřadnic vyšším než 3. Důvodem je nerealizované zpřesnění této hranice, ke kterému je nutné doložit listinu prokazující shodu vlastníků na jejím průběhu [§ 50 odst. 1 písm. a) katastrálního zákona].

Pozn.: Dočasná stabilizace dřevěnými kolíky je v souladu s § 91, odst. 6, Vyhl. č. 357/2013 Sb. v platném znění - body ohroženy stavební činností.