

VÝKAZ DOSAVADNÍHO A NOVÉHO STAVU ÚDAJŮ KATASTRU NEMOVITOSTÍ

Dosavadní stav				Nový stav													
Označení pozemku parc. číslem	Výměra parcely		Druh pozemku Způsob využití	Označení pozemku parc. číslem	Výměra parcely		Druh pozemku Způsob využití	Typ stavby	Způsob využití	Způsob využití	Způsob využití	Porovnání se stavem evidence právních vztahů					
	ha	m ²			ha	m ²						určený výměr	Díl přechází z pozemku označeného v katastru nemovitostí	díl přechází z pozemku označeného v evidenci	Číslo listu vlastnictví	Výměra dílu	
													ha	m ²			
766/3	1	44	52	ostat.pl. neplodná půda	766/3	1	44	48	ostat.pl. neplodná půda			0			257		
					766/6			4	ostat.pl. jiná plocha			2	766/3		257		4
2916	3	03	82	ostat.pl. silnice	2916	3	03	82	ostat.pl. silnice			0			329		
	4	48	34			4	48	34									

Seznam souřadnic (S-JTSK)

Č. bodu	Souřadnice pro zápis do KN			Poznámka
	Y	X	kód kv.	
533-1595	723566.93	943612.06	8	nestabilizován
533-2124	723343.47	943646.86	8	nestabilizován
1	723352.76	943645.93	3	roh betonu
2	723357.76	943645.56	3	roh betonu
3	723366.63	943644.62	3	roh betonu
4	723374.59	943643.72	3	roh betonu
5	723384.56	943642.52	3	roh betonu
6	723392.81	943641.55	3	roh betonu
7	723398.45	943641.10	3	roh betonu
8	723402.31	943640.79	3	roh betonu
9	723402.36	943642.33	3	roh betonu
10	723404.54	943642.43	3	roh betonu
11	723404.56	943640.67	3	roh betonu
12	723408.39	943640.67	3	roh betonu
13	723415.05	943640.56	3	roh betonu
14	723422.40	943641.01	3	roh betonu
15	723430.36	943641.48	3	roh betonu
16	723438.35	943641.97	3	roh betonu
17	723443.96	943642.28	3	roh betonu
18	723454.33	943642.64	3	roh betonu
19	723464.63	943643.00	3	roh betonu
20	723472.34	943643.05	3	roh betonu
21	723476.99	943643.08	3	roh betonu
22	723488.98	943642.59	3	roh betonu
23	723500.92	943641.08	3	roh betonu
24	723513.22	943638.51	3	roh betonu
25	723524.80	943634.45	3	roh betonu
26	723527.32	943633.32	3	roh betonu
27	723535.98	943629.60	3	roh betonu
28	723549.08	943623.03	3	roh betonu
29	723480.38	943642.92	3	roh betonu

Zpřesnění geometrického a polohového určení pozemků podle § 50 odst. 1 písm. a) katastrálního zákona navržené v tomto geometrickém plánu lze v katastru nemovitostí provést jen na základě souhlasného prohlášení.

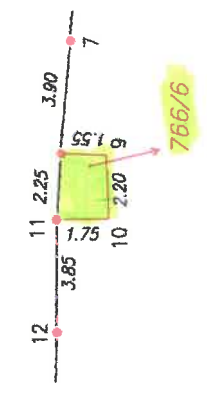
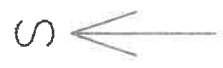
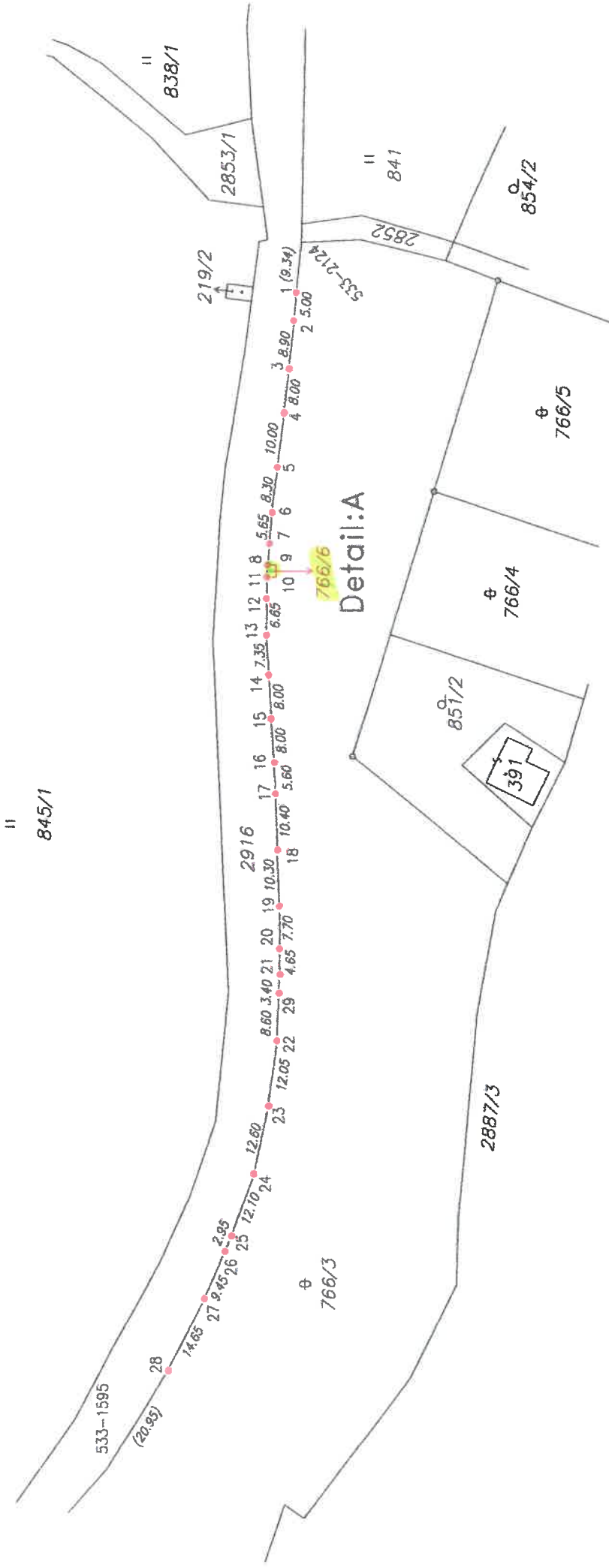

Detail:A