

pozemek p.č. 1569/5 o výměře 86 m<sup>2</sup> v k.ú. Brtníky (oddělen z p.p.č. 1324/2 o výměře 4499, zapsán na LV č. 52 jako Trvalý travní porost, rozsáhlé chráněné území, ZPF, dle GP č. 322-245/2023 ze dne 20. 1. 2024), zastavěn silnicí III/2659, vlastník Z. Š.

### Informace o pozemku

Parcelní číslo:	<a href="#">1324/2</a>
Obec:	<a href="#">Staré Křečany [562823]</a>
Katastrální území:	<a href="#">Brtníky [612987]</a>
Číslo LV:	<a href="#">52</a>
Výměra [m <sup>2</sup> ]:	4499
Typ parcely:	Parcela katastru nemovitostí
Mapový list:	<a href="#">KMD</a>
Určení výměry:	Graficky nebo v digitalizované mapě
Druh pozemku:	trvalý travní porost

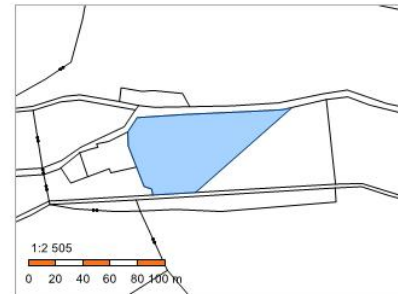

### Sousední parcely

### Vlastníci, jiná oprávnění

Vlastnické právo	Podíl

### Způsob ochrany nemovitosti

Název
rozsáhlé chráněné území
zemědělský půdní fond

### Seznam BPEJ

BPEJ	Výměra
<a href="#">85004</a>	4499

### Omezení vlastnického práva

Nejsou evidována žádná omezení.

### Jiné zápisy

Typ
Změna výměr obnovou operátu









### VÝKAZ DOSAVADNÍHO A NOVÉHO STAVU ÚDAJŮ KATASTRU NEMOVITOSTÍ

Stávající stav				Nový stav														
Označení pozemku parc. číslem	Výměra parcely		Druh pozemku	Označení pozemku parc. číslem	Výměra parcely		Druh pozemku	Typ stavby	Způsob využití	Způsob využití	Způsob využití	Způsob využití	Porovnání se stavem evidence právních vztahů					
	ha	m <sup>2</sup>			ha	m <sup>2</sup>							Díl přechází z pozemku označeného v katastru nemovitostí	dřívější poz. evidenci	Číslo listu vlastnictví	Výměra dílu		Označení dílu
345/1	11	70	travní p.	345/1	11	00	travní p.					0	345/1	237		11	00	
				1569/2		70	ostat. pl. ostat.komunikace					0	345/1	237			70	
1316	1	21	12	1316	1	16	90	travní p.				0	1316	10002	1	16	90	
				1569/3		67	ostat. pl. ostat.komunikace					0	1316	10002			67	
				1569/4		3	55	ostat. pl. ostat.komunikace				0	1316	10002		3	55	
1324/2		44	99	1324/2		44	13	travní p.				0	1324/2	52		44	13	
				1569/5			86	ostat. pl. ostat.komunikace				0	1324/2	52			86	
1569		28	12	1569/1		28	12	ostat. pl. silnice				0	1569	205		28	12	celá
	2	05	93		2	05	93											

### Výkaz údajů o bonitovaných půdně ekologických jednotkách (BPEJ) k parcelám nového stavu

Parcelní číslo podle katastru nemovitostí		Kód BPEJ	Výměra		BPEJ na dílu parcely	Parcelní číslo podle katastru nemovitostí		Kód BPEJ	Výměra		BPEJ na dílu parcely
zjednodušené evidence	ha		m <sup>2</sup>	ha		m <sup>2</sup>	zjednodušené evidence		ha	m <sup>2</sup>	
345/1		85011		68		1316	85004	84	05		
		86811	10	32			85011	27	99		
							86811	4	86		
						1324/2	85004	44	13		

<b>GEOMETRICKÝ PLÁN pro rozdělení pozemku</b>	Geometrický plán ověřil úředně oprávněný zeměměřičský inženýr:		Stejnopis ověřil úředně oprávněný zeměměřičský inženýr:		
	Jméno, příjmení: <b>Ing. Lubomír Kaván</b>		Jméno, příjmení: <b>Ing. Lubomír Kaván</b>		
	Číslo položky seznamu úředně oprávněných zeměměřičských inženýrů: <b>1671/1996</b>		Číslo položky seznamu úředně oprávněných zeměměřičských inženýrů: <b>1671/1996</b>		
	Dne: <b>20. ledna 2024</b> Číslo: <b>A-6/2024</b>		Dne: <b>26.01.2024</b> Číslo: <b>K-6/2024</b>		
Nálezitostmi a přesností odpovídá právním předpisům.		Tento stejnopis odpovídá geometrickému plánu v elektronické podobě uloženému v dokumentaci katastrálního úřadu.		Ověření stejnopisu geometrického plánu v listinné podobě.	
Vyhotovitel: <b>Pavla Kavánová</b> Geodetická kancelář Dolní Chřibská č.p.1 40744 Chřibská		Katastrální úřad souhlasí s očiškováním parcel.			
Číslo plánu: <b>322-254/2023</b>		Ing. Daniel Mašek Katastrální úřad pro Ústecký kraj, Katastrální pracoviště Rumburk PGP-58/2024-531 2024.01.26 08:42:37 +01'00'			
Okres: <b>Děčín</b>					
Obec: <b>Staré Křečany</b>					
Kat. území: <b>Brtníky</b>					
Mapový list: <b>Šluknov 1-4/12</b>					
Dosavadním vlistním pozemků byla poskytnuta možnost seznámit se v terénu s průběhem navrhovaných nových hranic, které byly označeny předepsaným způsobem: <b>viz seznam souřadnic</b>					

PŘEHLEDKA KLADU USTŮ GEOMETRICKÉHO PLÁNU

S ←

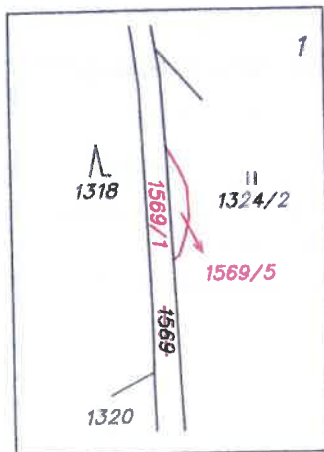
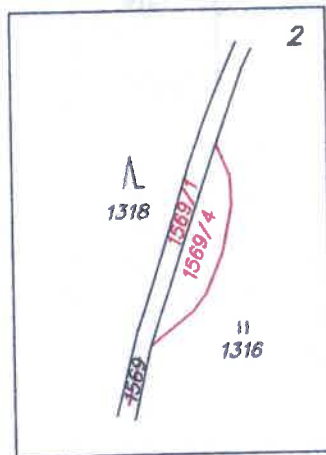
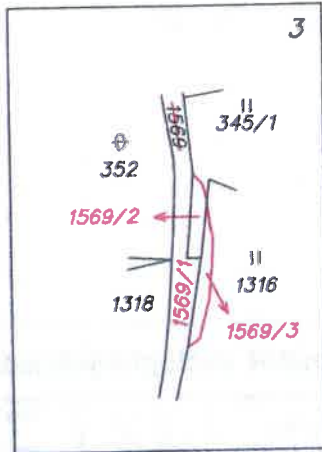



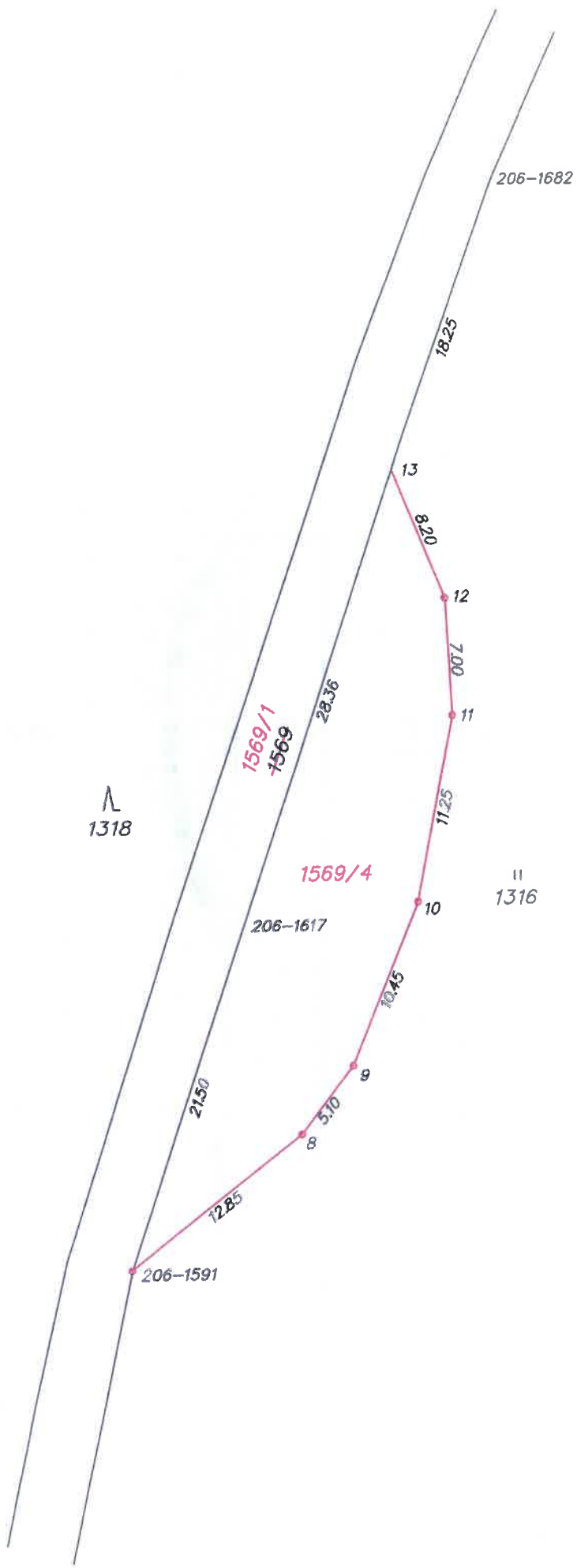

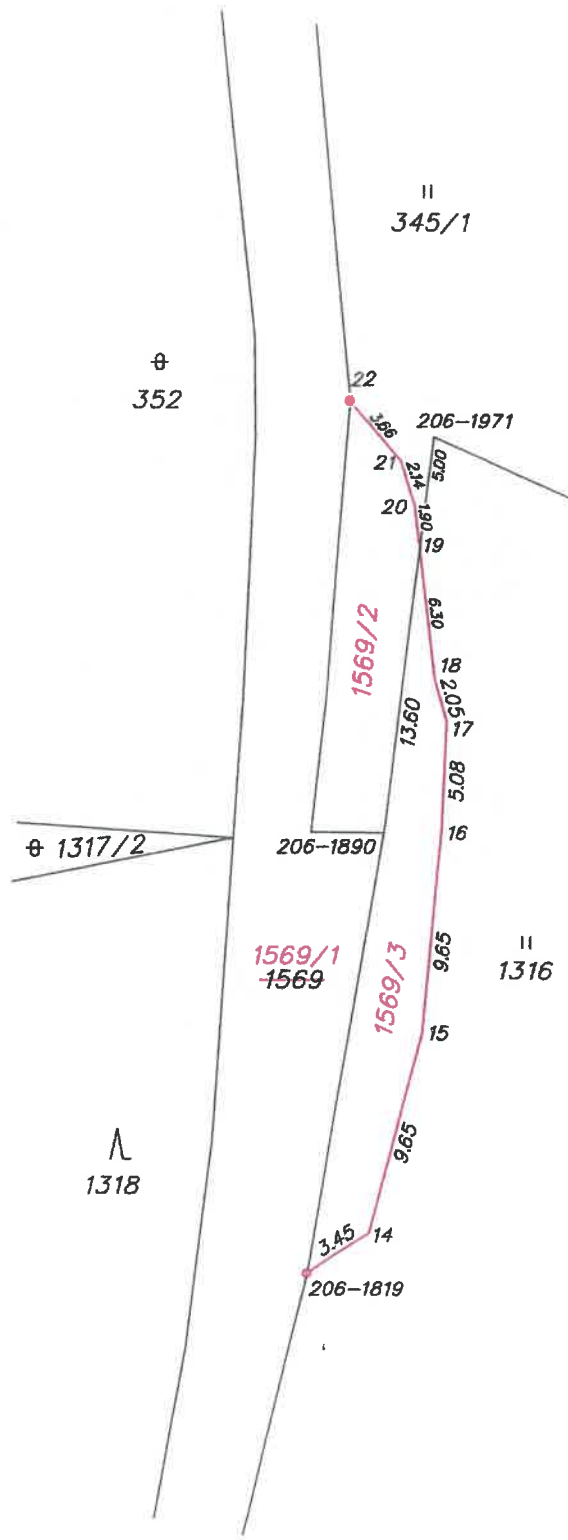



Číslo bodu	Seznam souřadnic (S-JTSK)			Souřadnice určené měřením		Poznámka
	Souřadnice pro zápis do KN	Kód kv.		Y	X	
	Y	X				
206-1240	729319.30	948302.71	8			kolík
206-1332	729268.02	948300.35	8			kolík
206-1390	729248.88	948299.27	8			kolík
206-1591	729147.75	948305.23	8	729147.35	948303.68	mezník plastový
206-1617	729127.13	948310.97	8	729126.94	948310.48	barva
206-1682	729083.44	948327.21	8	729082.88	948325.64	kolík
206-1819	729009.24	948352.35	8	729009.67	948351.29	mezník plastový
206-1890	728988.57	948356.36	8	728989.06	948354.68	barva
206-1971	728970.55	948356.80	8			kolík
1	729292.08	948301.46	8			mezník plastový
2	729290.78	948303.08	3			mezník plastový
3	729286.44	948304.55	3			mezník plastový
4	729282.06	948305.55	3			mezník plastový
5	729274.62	948305.11	3			mezník plastový
6	729270.38	948303.36	3			mezník plastový
7	729264.91	948300.17	8			mezník plastový
8	729139.38	948313.73	3			mezník plastový
9	729135.35	948316.83	3			mezník plastový
10	729125.66	948320.79	3			mezník plastový
11	729114.62	948322.96	3			mezník plastový
12	729107.66	948322.61	3			mezník plastový
13	729100.47	948320.88	8	729100.06	948319.52	roh propustku
14	729007.78	948354.17	3			roh opěrné zdi
15	728998.44	948356.55	3			roh opěrné zdi
16	728988.84	948357.39	3			roh opěrné zdi
17	728983.76	948357.57	3			roh opěrné zdi
18	728981.80	948357.02	3			roh opěrné zdi
19	728975.55	948356.68	8	728975.54	948356.23	barva
20	728973.67	948355.99	3			roh opěrné zdi
21	728971.62	948355.36	3			roh opěrné zdi
22	728968.85	948352.95	3			sloupek železný

Souřadnice bodů na dosavadní hranici pozemku určené měřením v terénu budou pro zápis do katastru nemovitostí upraveny podle dosavadního určení hranice lomovými body s kódem charakteristiky kvality souřadnic vyšším než 3. Důvodem je nerealizované zpřesnění této hranice, ke kterému je nutné doložit listinu prokazující shodu vlastníků na jejím průběhu [§ 50 odst. 1 písm. a) katastrálního zákona].