

p.č. 76/9 o výměře 8 m<sup>2</sup> v k.ú. Zahrady (oddělen z p.p.č. 76/1 o výměře 30227 m<sup>2</sup>, zapsán na LV č. 305 trvalý travní porost, se způsobem ochrany: rozsáhlé chráněné území a ZPF, dle GP č. 132-131/2022 ze dne 30. 9. 2022), vlastník: Procerus, a.s.

### Informace o pozemku

Parcelní číslo:	<a href="#">76/1</a>
Obec:	<a href="#">Krásná Lípa [562611]</a>
Katastrální území:	<a href="#">Zahrady [783722]</a>
Číslo LV:	<a href="#">305</a>
Výměra [m <sup>2</sup> ]:	30235
Typ parcely:	Parcela katastru nemovitostí
Mapový list:	<a href="#">KMD</a>
Určení výměry:	Graficky nebo v digitalizované mapě
Druh pozemku:	trvalý travní porost

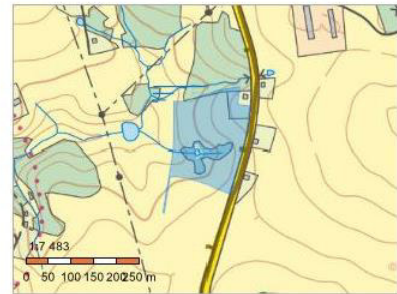

### Sousední parcely

### Vlastníci, jiní oprávnění

Vlastnické právo	Podíl
Procerus, a.s., Jandáskova 1957/24, Řečkovice, 62100 Brno	

### Způsob ochrany nemovitosti

Název
rozsáhlé chráněné území
zemědělský půdní fond

### Seznam BPEJ

BPEJ	Výměra
<a href="#">83444</a>	10757
<a href="#">83421</a>	1052
<a href="#">83441</a>	4916
<a href="#">83424</a>	4366
<a href="#">85011</a>	4363
<a href="#">83451</a>	3070
<a href="#">86811</a>	1144
<a href="#">84078</a>	567

### Omezení vlastnického práva

Nejsou evidována žádná omezení.



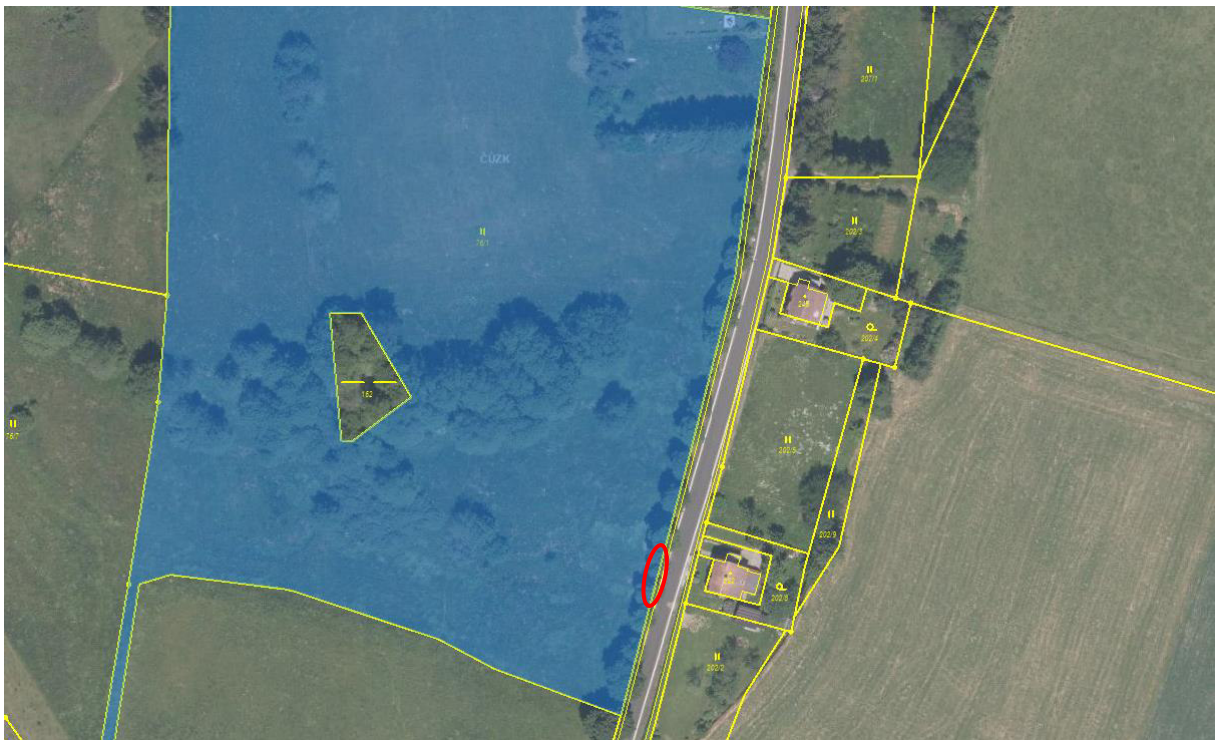

VÝKAZ DOSAVADNÍHO A NOVÉHO STAVU ÚDAJŮ KATASTRU NEMOVITOSTÍ															
Dosavadní stav					Nový stav										
Označení pozemku parc. číslem	Výměra parcely		Druh pozemku	Označení pozemku parc. číslem	Výměra parcely		Druh pozemku	Typ stavby	Způsob určení výměr	Porovnání se stavem evidence právních vztahů					
	ha	m <sup>2</sup>	Způsob využití		Způsob využití	Způsob využití	Způsob využití	Díl přechází z pozemku označeného v		Číslo listu vlastnictví	Výměra dílu		Označení dílu		
								katastru nemovitostí			dřívější poz. evidenci	ha		m <sup>2</sup>	
76/1	3	02	35	76/1	3	02	27	travní p.		0					
											76/1		305		08
	3	02	35		3	02	35								

Výkaz údajů o bonitovaných půdně ekologických jednotkách (BPEJ) k parcelám nového stavu											
Parcelní číslo podle		Kód BPEJ	Výměra		BPEJ na dílu parcely	Parcelní číslo podle		Kód BPEJ	Výměra		BPEJ na dílu parcely
katastru nemovitostí	zjednodušené evidence		ha	m <sup>2</sup>		katastru nemovitostí	zjednodušené evidence		ha	m <sup>2</sup>	
76/1		83444	1	07 57		76/1	85011	43	63		
		83421		10 52			83451	30	62		
		83441		49 16			86811	11	44		
		83424		43 66			84078	5	67		

<b>GEOMETRICKÝ PLÁN</b> <b>pro</b> rozdělení pozemku	Geometrický plán ověřil úředně oprávněný zeměměřický inženýr:	Stejnopis ověřil úředně oprávněný zeměměřický inženýr:
	Jméno, příjmení: Ing. Otakar Rožánek	Jméno, příjmení: Ing. Otakar Rožánek
	Číslo položky seznamu úředně oprávněných zeměměřických inženýrů: 2607/13	Číslo položky seznamu úředně oprávněných zeměměřických inženýrů: 2607/13
	Dne: 30.9.2022 Číslo: 409/2022	Dne: 6.10.2022 Číslo: 1401/2022
	Náležitosti a přesnosti odpovídá právním předpisům.	Tento stejnopis odpovídá geometrickému plánu v elektronické podobě uloženému v dokumentaci katastrálního úřadu.
Vyhotovitel: Geodetická kancelář Ivan Heteš Šumavská 3355 40747 Varnsdorf	Katastrální úřad souhlasí s očíslováním parcel.	Ověření stejnopisu geometrického plánu v listinné podobě.
Číslo plánu: 132-131/2022	Ing. Daniel Mašek Katastrální úřad pro Ústecký kraj, Katastrální pracoviště Rumburk PGP-671/2022-531 2022.10.06 07:48:15 +02'00'	
Okres: Děčín		
Obec: Krásná Lípa		
Kat. území: Zahrady		
Mapový list: Šluknov 0-5/23		
Dosavadním vlastníkům pozemků byla poskytnuta možnost seznámit se v terénu s průběhem navrhovaných nových hranic, které byly označeny předepsaným způsobem:		

## Seznam souřadnic (S-JTSK)

Číslo bodu	Souřadnice pro zápis do KN		Kód kv.	Poznámka
	Y	X		
94-924	725715.02	950905.57	8	dočas.stabil.,dř.kolík
94-978	725696.28	950834.57	8	dočas.stabil.,dř.kolík
1	725703.82	950863.14	8	hřeb
2	725705.29	950868.71	8	hřeb
3	725705.76	950868.51	3	roh zdi
4	725706.20	950868.47	3	"
5	725704.38	950862.99	3	"
6	725704.79	950862.82	3	"
7	725706.10	950865.09	3	"
8	725705.94	950864.55	3	roh zdi

II  
76/1

II  
202/5

94-978

29.54

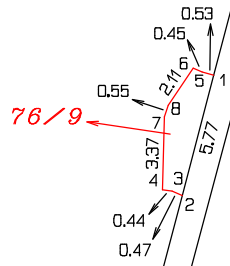

76/9

252

202/8

II  
202/9

1109

II  
202/2

94-924

38.16

203/2

137/1