

Vlastník Ústecký kraj

VÝKAZ DOSAVADNÍHO A NOVÉHO STAVU ÚDAJŮ KATASTRU NEMOVITOSTÍ													
Dosavadní stav				Nový stav									
Označení pozemku parc. číslem	Výměra parcely		Druh pozemku	Označení pozemku parc. číslem	Výměra parcely		Druh pozemku	Typ stavby	Způs. určení výměr	Porovnání se stavem evidence právních vztahů			
	ha	m ²	Způsob využití		ha	m ²	Způsob využití	Způsob využití	Díl přechází z pozemku označeného v katastru nemovitosti	dřívejší poz. evidenci	Číslo listu vlastnictví	Výměra dílu	
681	14	33	zast. pl.	681/3	12	84	zast. pl.	č.p.345 obč.vyb	2	681	5876	12	84
	14	33		681/4	1	49	ostat. pl. jiná plocha			2			

GEOMETRICKÝ PLÁN pro rozdělení pozemku	Geometrický plán ověřil úředně oprávněný zeměměřický inženýr:		Stejnopis ověřil úředně oprávněný zeměměřický inženýr:				
	Jméno, příjmení:	Ing. Jan Ganaj		Jméno, příjmení:	Ing. Jan Ganaj		
	Číslo položky seznamu úředně oprávněných zeměměřických inženýrů:	2327/07		Číslo položky seznamu úředně oprávněných zeměměřických inženýrů:	2327/07		
	Dne:	15. března 2024	Číslo:	212/2024	Dne:	22.3.2024	Číslo:
Náležitosti a přesnosti odpovídá právním předpisům.	Katastrální úřad souhlasí s očíslováním parcel.		Tento stejnopis odpovídá geometrickému plánu v elektronické podobě uloženému v dokumentaci katastrálního úřadu.				
Vyhotovitel: Ing. Jan Ganaj V Domkách 206 Teplíce-Hudcov	Ing. Iva Klímová KU pro Ústecký kraj KP Teplíce PGP 326/2024-509 2024.03.20 09:33:19 +01'00'		Ověřen stejnopisu geometrického plánu v listinné podobě.				
Číslo plánu: 6005-39/2024							
Okres: Teplíce							
Obec: Teplíce							
Kat. území: Teplíce							
Mapový list: Teplíce 0-8/21	Dosavadním vlastníkem pozemků byla poskytnuta možnost seznámit se v terénu s průběhem navrhovaných nových hranic, které byly označeny předepsaným způsobem: dle seznamu souřadnic						

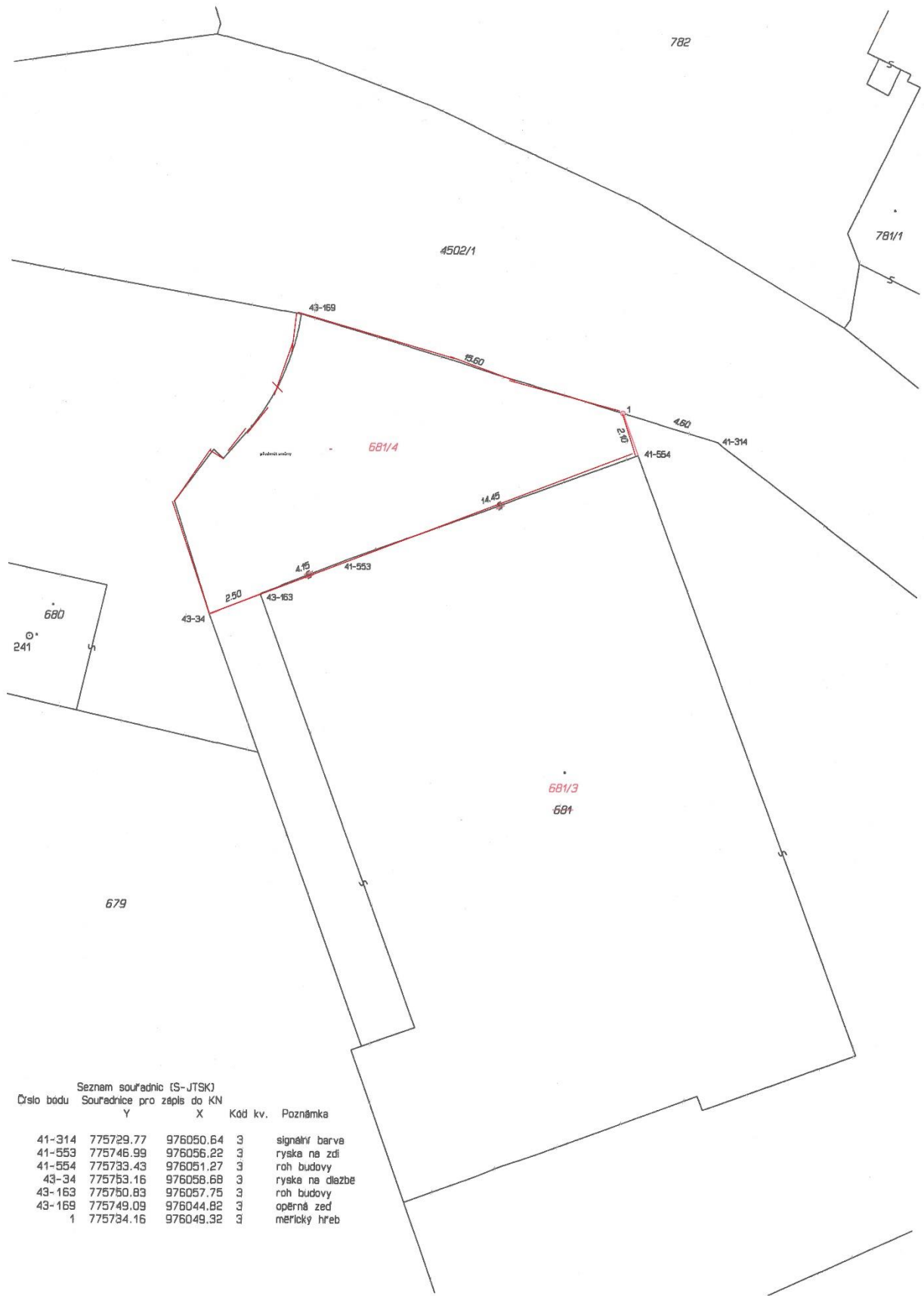

Seznam souřadnic (S-JTSK)
Číslo bodu Souřadnice pro zápis do KN

	Y	X	Kód kv.	Poznámka
41-314	775729.77	976050.64	3	signální barva
41-553	775746.99	976056.22	3	rysa na zdi
41-554	775733.43	976051.27	3	roh budovy
43-34	775753.16	976058.68	3	rysa na dlažbě
43-163	775750.83	976057.75	3	roh budovy
43-169	775749.09	976044.82	3	opěrná zeď
1	775734.16	976049.32	3	měřický hřeb



Vlastník J.T a L.T

VÝKAZ DOSAVIDNÍHO A NOVÉHO STAVU ÚDAJŮ KATASTRU NEMOVITOSTÍ													
Dosařední stav					Nový stav								
Odpovídá pozemku parc. číslo	Výměra parcely		Druh pozemku Způsob využití	Číslo části pozemku parc. číslo	Výměra parcely		Druh pozemku Způsob využití	Typ stavby	Způsob využití	Porovnání se stavem evidence právních vztahů			
	ha	m ²			ha	m ²				Číslo části pozemku parc. číslo	Číslo listu vlastnického	Výměra dílu	částec dílu
679	14	15	vlastní plocha jrná plocha	679/1	13	82	nová plocha jrná plocha		2	679	5002	13	82
				679/2		32	nová plocha jrná plocha			679			
	14	15			14	14							

¹⁾ Rozdíl vzniklý zaokrouhlením nových výměr (bod 14.6 písm. e) přílohy vyhl. č. 357/2013 Sb. v platném znění.

SEZNAM SOUŘADNIC (S-JTSK):

Číslo bodu	Souřadnice pro zápis do KN			Poznámka
	Y	X	nad. výška	
43-68	775741.97	978091.42	3	sloupek plotu
43-115	775745.96	978078.64	3	báň na zdi
43-158	775743.95	978085.84	3	roh budovy
43-177	775750.85	978055.07	3	roh stáby
575A-4	775743.47	978067.20	3	mříž žleb
1	775749.75	978068.13	3	barva na žlabu
2	775747.48	978075.04	3	roh žlabu
3	775748.84	978078.94	3	roh žlabu
4	775745.59	978087.98	3	roh žlabu

GEOMETRICKÝ PLÁN pro:		Geometrický plán vznikl v rámci optického zeměměřičského měření		Stavopis vyřizován v rámci optického zeměměřičského měření	
ROZDĚLENÍ POZEMKŮ		Jméno, příjmení:	Ing. Jindřich Panzner	Jméno, příjmení:	Ing. Jindřich Panzner
		Číslo přílohy měřicího středního zeměměřičského měření:	2064/2018	Číslo přílohy státního středního zeměměřičského měření:	2864/2018
		Dne: 28.8.2023	Číslo: 513/2023	Dne: 1.9.2023	Číslo: 258/2023
Vyhovuje: Ing. Jindřich Panzner Fajta 13 Mikulov, 41901 I:72673575, O:CZ7501112861 T:604208433, E:panzner[at]seznam.cz		Návrhová a přehledná odpověď právním předpisům. Katastrální úřad souhlasí s obsahem tohoto plánu.		Tento stavopis odpovídá geometrickému plánu v elektronické podobě vyřizovanému v rámci optického zeměměřičského měření.	
Číslo plánu:	5953-23227/2023	Iva Podhrázská KÚ pro Ústecký kraj KP Teplice PGP 922/2023-508 2023.09.01 07:31:25 +02'00'			
Obec:	Teplice				
Kat. území:	Teplice				
Mapový list:	DKM, Teplice 0-8/21				
Geometrický plán vznikl v rámci optického zeměměřičského měření v rámci optického zeměměřičského měření v rámci optického zeměměřičského měření. Viz seznam souřadnic					

