

Informace o pozemku

Parcelní číslo:	1024/1
Obec:	Kadaň [563102]
Katastrální území:	Pruněřov [661864]
Číslo LV:	514
Výměra [m ²]:	3727
Typ parcely:	Parcela katastru nemovitostí
Mapový list:	DKM
Určení výměry:	Ze souřadnic v S-JTSK
Způsob využití:	dráha
Druh pozemku:	ostatní plocha

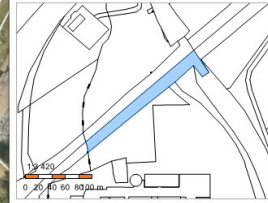

Sousední parcely

Vlastníci, jiní oprávnění

Vlastnické právo	Podíl
Česká republika	
Právo hospodařit s majetkem státu	Podíl
Správa železnic, státní organizace, Dlážděná 1003/7, Nové Město, 11000 Praha 1	

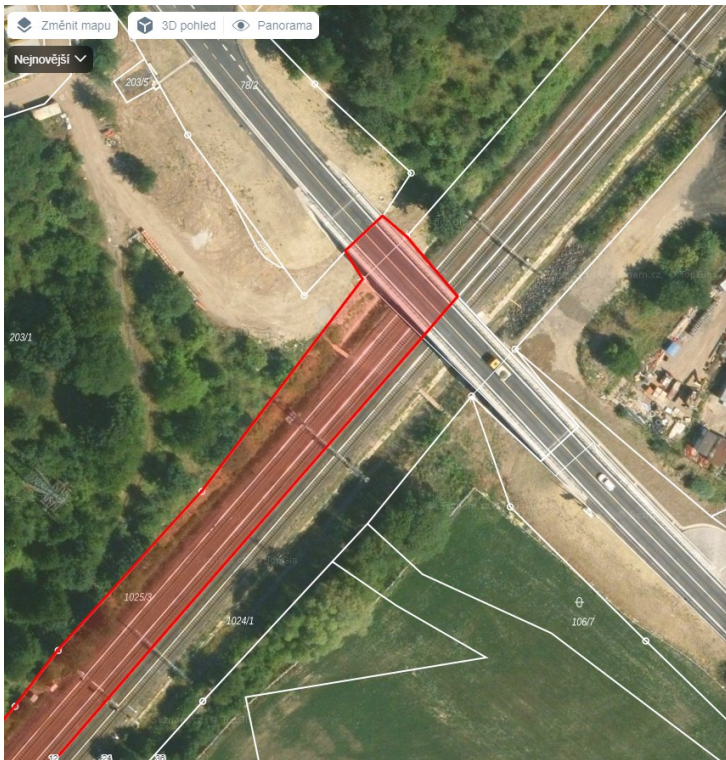

Informace o pozemku

Parcelní číslo:	1025/3
Obec:	Kadaň [563102]
Katastrální území:	Pruněřov [661864]
Číslo LV:	514
Výměra [m ²]:	3265
Typ parcely:	Parcela katastru nemovitostí
Mapový list:	DKM
Určení výměry:	Ze souřadnic v S-JTSK
Způsob využití:	dráha
Druh pozemku:	ostatní plocha



Sousední parcely

Vlastníci, jiní oprávnění

Vlastnické právo	Podíl
Česká republika	
Právo hospodařit s majetkem státu	Podíl
Správa železnic, státní organizace, Dlážděná 1003/7, Nové Město, 11000 Praha 1	

Způsob ochrany nemovitosti

Nejsou evidovány žádné způsoby ochrany.

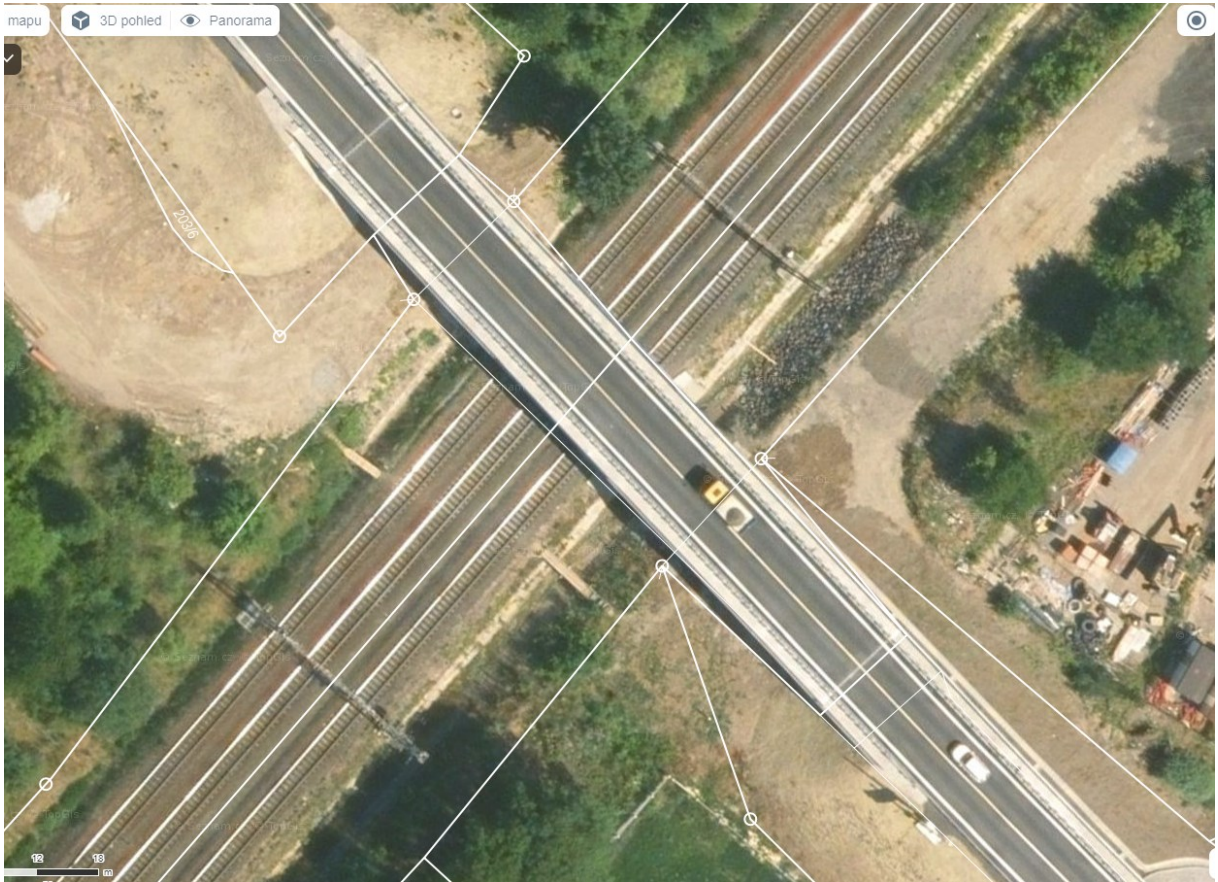

Zpřesnění geometrického a polohového určení pozemků podle § 50 odst. 1 písm. a) katastrálního zákona navržené v tomto geometrickém plánu lze v katastru nemovitostí provést jen na základě souhlasného prohlášení.

GEOMETRICKÝ PLÁN pro <i>rozdělení pozemku</i> <i>změnu hranice pozemku</i>	Geometrický plán ověřil úředně oprávněný zeměměřičský inženýr:	Stejnopis ověřil úředně oprávněný zeměměřičský inženýr:
	Jméno, příjmení: <i>Ing. Stanislava Kantová</i>	Jméno, příjmení: <i>Ing. Stanislava Kantová</i>
	Číslo položky seznamu úředně oprávněných zeměměřičských inženýrů: <i>1008/95</i>	Číslo položky seznamu úředně oprávněných zeměměřičských inženýrů: <i>1008/95</i>
	Dne: <i>8.12.2022</i> Číslo: <i>2378/2022</i>	Dne: <i>12.12.2022</i> Číslo: <i>1729/2022</i>
Náležitostmi a přesností odpovídá právním předpisům.		Tento stejnopis odpovídá geometrickému plánu v elektronické podobě uloženému v dokumentaci katastrálního úřadu.
Vyhovitel: <i>Jaroslav Pelc</i> GEODEZIE CHOMUTOV Školní 5335, Chomutov	Katastrální úřad souhlasí s očíslováním parcel.	Ověření stejnopisu geometrického plánu v listinné podobě.
Číslo plánu: <i>935-90/2022</i>	Martina Ibllová KÚ pro Ústecký kraj, KP Chomutov PGP 1719/2022-503 2022.12.12 13:09:25 +01'00'	
Okres: <i>Chomutov</i>		
Obec: <i>Kadaň</i>		
Kat. území: <i>Prunéřov</i>		
Mapový list: <i>Chomutov 8-7/44</i>		
Dosavadním vlastníkům pozemků byla poskytnuta možnost seznámit se v terénu s průběhem navrhovaných nových hranic, které byly označeny předepsaným způsobem:		

VÝKAZ DOSAVADNÍHO A NOVÉHO STAVU ÚDAJŮ KATASTRU NEMOVITOSTÍ

Dosavadní stav				Nový stav											
Označení pozemku parc. číslem	Výměra parcely		Druh pozemku Způsob využití	Označení pozemku parc. číslem	Výměra parcely		Druh pozemku Způsob využití	Typ stavby Způsob využití	Způsob určení výměry	Porovnání se stavem evidence právních vztahů					
	ha	m ²			ha	m ²				Díl přechází z pozemku katastru nemovitostí	dřívější poz. evidenci	Číslo listu vlastnictví	Výměra dílu		Označení dílu
		ha	m ²			ha	m ²			ha	m ²				
1024/1	37	27	ostat.pl. dráha	1024/1	36	84	ostat.pl. dráha			2	1024/1		514	36	84
				1024/3		39	ostat.pl. stat.komunikace			2	1024/1		514		39
				1024/4		2	ostat.pl. stat.komunikace			2	1024/1		514		2
				1024/5		2	ostat.pl. stat.komunikace			2	1024/1		514		2
1025/3	32	65	ostat.pl. dráha	1025/3	32	61	ostat.pl. dráha			2	1025/3		514	32	61
				1025/4		2	ostat.pl. stat.komunikace			2	1025/3		514		2
				1025/5		2	ostat.pl. stat.komunikace			2	1025/3		514		2
		69	92			69	92								

Seznam souřadnic (S-JTSK)

Číslo bodu	Souřadnice pro zápis do KN			Souřadnice určené měřením		
	Y	X	kód kv.	Y	X	Poznámka
39-201	820144.67	995859.23	3			kolík
39-308	820167.42	995848.89	3			barva
39-348	820154.29	995865.71	3			kolík
565-693	820166.01	995847.77	7			kolík
565-701	820157.24	995840.82	7			kolík
1	820183.07	995820.97	3			zpevněná plocha
2	820183.51	995820.31	3			zpevněná plocha
3	820181.44	995818.89	3			zpevněná plocha
4	820181.00	995819.55	3			zpevněná plocha
5	820178.56	995816.92	3			zpevněná plocha
6	820178.10	995817.57	3			zpevněná plocha
7	820176.04	995816.14	3			zpevněná plocha
8	820176.50	995815.49	3			zpevněná plocha
9	820157.77	995842.65	3			zpevněná plocha
10	820157.31	995843.32	3			zpevněná plocha
11	820159.41	995844.74	3			zpevněná plocha
12	820159.86	995844.09	3			zpevněná plocha
13	820162.74	995846.07	3			zpevněná plocha
14	820162.29	995846.72	3			zpevněná plocha
15	820164.35	995848.15	3			zpevněná plocha
16	820164.80	995847.49	3			zpevněná plocha
17	820155.28	995864.44	3			kolík
18	820154.66	995863.95	3			zpevněná plocha
19	820155.70	995862.46	3			zpevněná plocha
20	820147.04	995856.48	3			zpevněná plocha
21	820145.95	995858.05	3			zpevněná plocha
22	820145.63	995857.83	3			kolík

78/2

205/3

1025/2

203/1

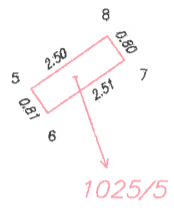
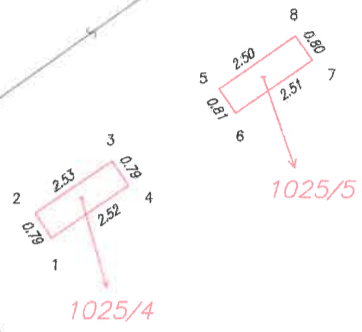

1024/2

1025/3

205/4

Detail:A

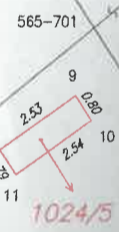
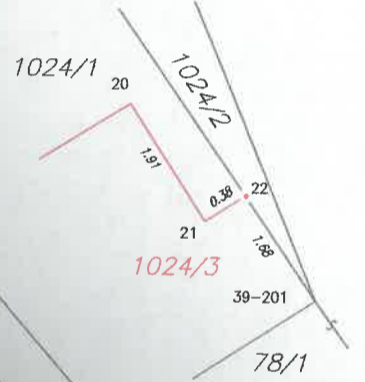

1024/1

Det.:A



39-308

565-701

565-693

39-201

⊕

106/7

78/1

36-348

202/1

SOUHLASNÉ PROHLÁŠENÍ O SHODĚ NA PRŮBĚHU HRANIC POZEMKŮ

Vlastníci nebo oprávnění z odvozených práv k sousedícím pozemkům (dále jen „vlastníci“):

jméno, popřípadě jména, a příjmení fyzické osoby nebo název právnické osoby	adresa místa trvalého pobytu nebo adresa sídla	rodné číslo fyzické osoby nebo identifikační číslo právnické osoby	pozemek p.č.
Správa železnic, státní organizace	Dlážděná 1003/7, 11000 Praha - Nové Město	70994234	1024/1, 1024/2

prohlašují, že se shodli na průběhu hranice, popřípadě její částí, mezi pozemky:

parcelní číslo	v katastrálním území	procházející po bodech číslo
1024/1 a 1024/2	Prunéřov	22

tak, jak byly tyto hranice dne 20.9.2022 v terénu označeny a zaměřeny GEODÉZIE CHOMUTOV - J. Pelc

Zjištěný průběh hranic, na kterém se vlastníci shodli, je vyznačen v ZPMZ 935

Na základě tohoto souhlasného prohlášení, jehož neoddělitelnou součástí bude geometrický plán pro průběh vytyčené nebo vlastníky upřesněné hranice pozemků, budou do katastru nemovitostí zapsána zpřesněná geometrická a polohová určení pozemků popřípadě i jim odpovídající zpřesněné výměry parcel.

Vlastníci sousedících pozemků prohlašují, že tyto hranice nebyly jimi měněny, nejsou sporné a je jejich vůlí, aby tak, jak byly zaměřeny, byly evidovány v katastru nemovitostí a nadále jimi respektovány.

V Chomutově dne: 7.12.2022

 **Správa železnic,**
státní organizace
Oblastní ředitelství Ústí nad Labem
Železničářská 1386/31, 400 03 Ústí n. L.
IČO: 70994234, DIČ: CZ70994234

Podpisy vlastníků:

Vlastník	Podpis	Totožnost vlastníků byla zjištěna na základě *)
Správa železnic, státní organizace		OP 211734273

*) Vyplní úředně oprávněný zeměměřický inženýr, pokud níže potvrzuje, že na místě zjišťil totožnost vlastníků.

Úředně oprávněný zeměměřický inženýr, který ověřuje příslušný geometrický plán, potvrzuje, že podle výše uvedených dokladů zjišťil totožnost vlastníků pozemků, u kterých dochází ke zpřesnění geometrického a polohového určení.

Číslo ověření výsledku zeměměřické činnosti: 1729/2022

Dne: 12.12.2022

(podpis, razítko ověřovatele geometrického plánu)

