

pozemek p.č. 1569/1 o výměře 70 m² v k.ú. Brtníky (oddělen z p.p.č. 345/1 o výměře 1170, zapsán na LV č. 237 jako Trvalý travní porost, rozsáhlé chráněné území, ZPF, dle GP č. 322-245/2023 ze dne 20. 1. 2024), zastavěn silnicí III/2659, vlastník obec Staré Křečany

Informace o pozemku

Parcelní číslo:	345/1
Obec:	Staré Křečany [562823]
Katastrální území:	Brtníky [612987]
Číslo LV:	237
Výměra [m ²]:	1170
Typ parcely:	Parcela katastru nemovitostí
Mapový list:	KMD
Určení výměry:	Graficky nebo v digitalizované mapě
Druh pozemku:	trvalý travní porost



Sousední parcely

Vlastníci, jiní oprávnění

Vlastnické právo	Podíl
Obec Staré Křečany, č. p. 39, 40761 Staré Křečany	

Způsob ochrany nemovitosti

Název
rozsáhlé chráněné území
zemědělský půdní fond

Seznam BPEJ

BPEJ	Výměra
85011	68
86811	1102

Omezení vlastnického práva

Nejsou evidována žádná omezení.









VÝKAZ DOSAVADNÍHO A NOVÉHO STAVU ÚDAJŮ KATASTRU NEMOVITOSTÍ

Dokavadní stav				Nový stav											
Označení pozemku parc. číslem	Výměra parcely ha	Druh pozemku	Způsob využití	Označení pozemku parc. číslem	Výměra parcely		Druh pozemku	Typ stavby	Zpús. určení výměr	Porovnání se stavem evidence právních vztahů					
					ha	m ²				Způsob využití	Způsob využití	Díl přechází z pozemku označeného v katastru nemovitostí	Číslo listu vlastnictví	Výměra dílu	
										katastru nemovitostí	dřívější poz. evidenci	ha	m ²		
345/1	11 70	travní p.		345/1	11	00	travní p.		0	0	345/1	237	11	00	
				1569/2		70	ostat. pl. ostat.komunikace		0	0	345/1	237		70	
1316	1 21 12	travní p.		1316	1	16 90	travní p.		0	0	1316	10002	1	16 90	
				1569/3		67	ostat. pl. ostat.komunikace		0	0	1316	10002		67	
				1569/4		3 55	ostat. pl. ostat.komunikace		0	0	1316	10002		3 55	
1324/2	44 99	travní p.		1324/2	44	13	travní p.		0	0	1324/2	52	44	13	
				1569/5		86	ostat. pl. ostat.komunikace		0	0	1324/2	52		86	
1569	28 12	ostat. pl. silnice		1569/1	28	12	ostat. pl. silnice		0	0	1569	205	28	12	celá
	2 05 93				2	05 93									

Výkaz údajů o bonitovaných půdně ekologických jednotkách (BPEJ) k parcelám nového stavu

Parcelní číslo podle katastru nemovitostí		Kód BPEJ	Výměra		BPEJ na dílu parcely	Parcelní číslo podle katastru nemovitostí		Kód BPEJ	Výměra		BPEJ na dílu parcely
zjednodušené evidence			ha	m ²		ha	m ²		zjednodušené evidence		
345/1		85011		68		1316	85004	84	05		
		86811		10	32		85011	27	99		
							86811	4	86		
						1324/2	85004	44	13		

GEOMETRICKÝ PLÁN pro rozdělení pozemku

Vyhovitel: Pavla Kavánová Geodetická kancelář Dolní Chříbská č.p.1 40744 Chříbská	Geometrický plán ověřil úředně oprávněný zeměměřický inženýr:		Stejnopis ověřil úředně oprávněný zeměměřický inženýr:	
	Jméno, příjmení:	Ing. Lubomír Kaván	Jméno, příjmení:	Ing. Lubomír Kaván
	Číslo položky seznamu úředně oprávněných zeměměřických inženýrů:	1671/1996	Číslo položky seznamu úředně oprávněných zeměměřických inženýrů:	1671/1996
	Dne:	20. ledna 2024 Číslo: A-6/2024	Dne:	26.01.2024 Číslo: K-6/2024
Náležitosti a přesnosti odpovídá právním předpisům.		Tento stejnopis odpovídá geometrickému plánu v elektronické podobě uloženému v dokumentaci katastrálního úřadu.		
Vyhovitel:	Katastrální úřad souhlasí s očíslováním parcel.		Ověření stejnopisu geometrického plánu v listinné podobě.	
Číslo plánu:	Ing. Daniel Mašek Katastrální úřad pro Ústecký kraj, Katastrální pracoviště Rumburk PGP-58/2024-531 2024.01.26 08:42:37 +01'00'			
Okres:				
Obec:				
Kat. území:				
Mapový list:				
Dosevadním vlastníkům pozemků byla poskytnuta možnost seznámit se v terénu s průběhem navrhovaných nových hranic, které byly označeny předepsaným způsobem: viz seznam souřadnic				

PŘEHLEDKA KLADU LISTŮ GEOMETRICKÉHO PLÁNU

S ←

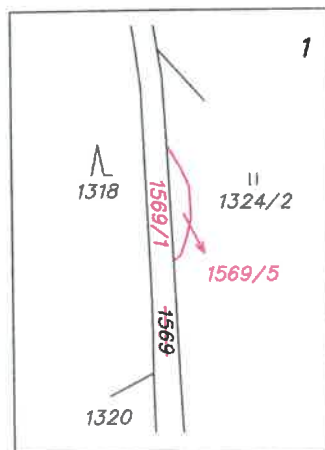
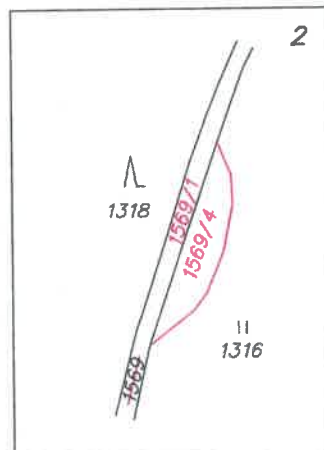
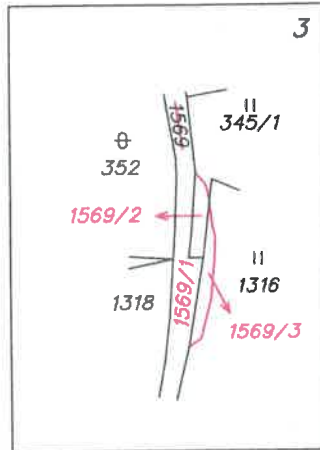

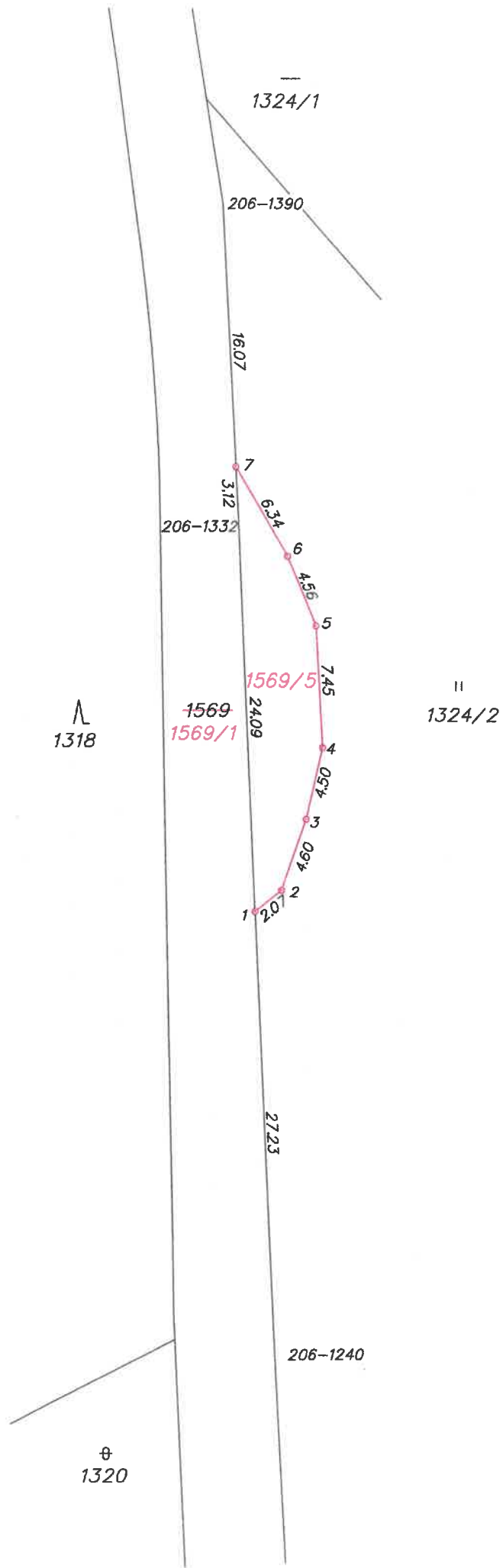

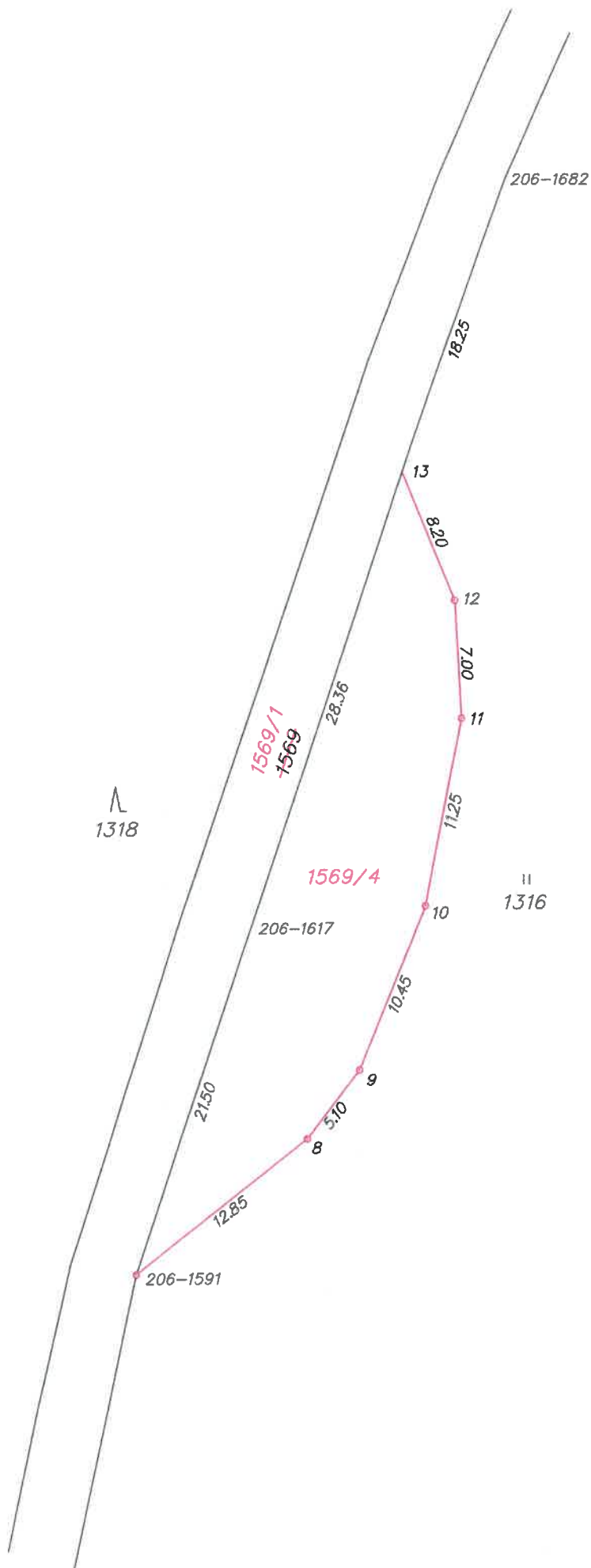

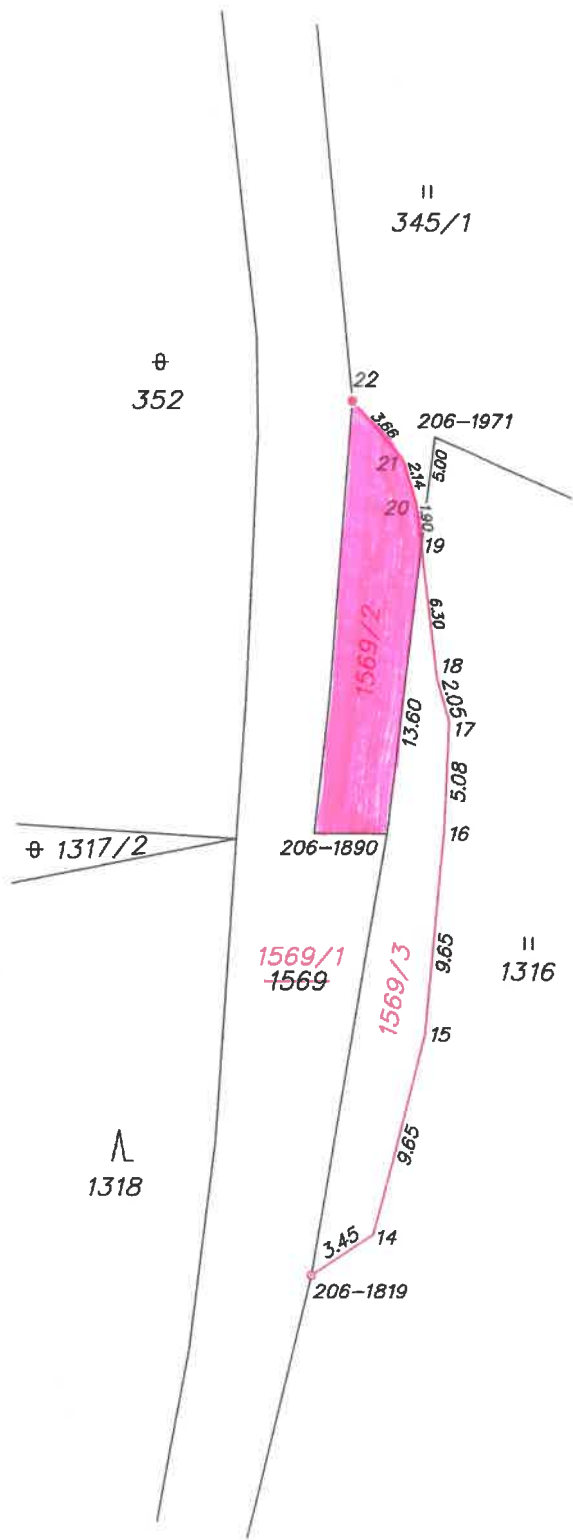

Číslo bodu	Seznam souřadnic (S-JTSK)			Souřadnice určené měřením		Poznámka
	pro zápis do KN					
	Y	X	Kód kv.	Y	X	
206-1240	729319.30	948302.71	8			kolík
206-1332	729268.02	948300.35	8			kolík
206-1390	729248.88	948299.27	8			kolík
206-1591	729147.75	948305.23	8	729147.35	948303.68	mezník plastový
206-1617	729127.13	948310.97	8	729126.94	948310.48	barva
206-1682	729083.44	948327.21	8	729082.88	948325.64	kolík
206-1819	729009.24	948352.35	8	729009.67	948351.29	mezník plastový
206-1890	728988.57	948356.36	8	728989.06	948354.68	barva
206-1971	728970.55	948356.80	8			kolík
1	729292.08	948301.46	8			mezník plastový
2	729290.78	948303.08	3			mezník plastový
3	729286.44	948304.55	3			mezník plastový
4	729282.06	948305.55	3			mezník plastový
5	729274.62	948305.11	3			mezník plastový
6	729270.38	948303.36	3			mezník plastový
7	729264.91	948300.17	8			mezník plastový
8	729139.38	948313.73	3			mezník plastový
9	729135.35	948316.83	3			mezník plastový
10	729125.66	948320.79	3			mezník plastový
11	729114.62	948322.96	3			mezník plastový
12	729107.66	948322.61	3			mezník plastový
13	729100.47	948320.88	8	729100.06	948319.52	roh propustku
14	729007.78	948354.17	3			roh opěrné zdi
15	728998.44	948356.55	3			roh opěrné zdi
16	728988.84	948357.39	3			roh opěrné zdi
17	728983.76	948357.57	3			roh opěrné zdi
18	728981.80	948357.02	3			roh opěrné zdi
19	728975.55	948356.68	8	728975.54	948356.23	barva
20	728973.67	948355.99	3			roh opěrné zdi
21	728971.62	948355.36	3			roh opěrné zdi
22	728968.85	948352.95	3			sloupek železný

Souřadnice bodů na dosavadní hranici pozemku určené měřením v terénu budou pro zápis do katastru nemovitostí upraveny podle dosavadního určení hranice lomovými body s kódem charakteristiky kvality souřadnic vyšším než 3. Důvodem je nerealizované zpřesnění této hranice, ke kterému je nutné doložit listinu prokazující shodu vlastníků na jejím průběhu [§ 50 odst. 1 písm. a) katastrálního zákona].