

pozemky p.č. 1569/3 o výměře 67 m² a p.č. 1569/4 o výměře 355 m² v k.ú. Brtníky (oddělen z p.p.č. 1316 o výměře 12112 m², zapsán na LV č. 10002 jako Trvalý travní porost, rozsáhlé chráněné území, ZPF, dle GP č. 322-245/2023 ze dne 20. 1. 2024), zastavěn silnicí III/2659, vlastník ČR - SPÚ

Parcelní číslo:	1316
Obec:	Staré Křečany [562823]
Katastrální území:	Brtníky [612987]
Číslo LV:	10002
Výměra [m ²]:	12112
Typ parcely:	Parcela katastru nemovitostí
Mapový list:	KMD
Určení výměry:	Graficky nebo v digitalizované mapě
Druh pozemku:	trvalý travní porost

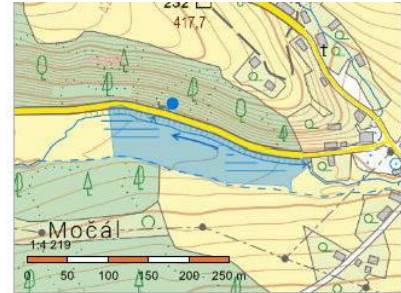

Sousední parcely

Vlastníci, jiná oprávnění

Vlastnické právo	Podíl
Česká republika	
Příslušnost hospodařit s majetkem státu	Podíl
Státní pozemkový úřad, Husinecká 1024/11a, Žižkov, 13000 Praha 3	

Způsob ochrany nemovitosti

Název
rozsáhlé chráněné území
zemědělský půdní fond

Seznam BPEJ

BPEJ	Výměra
85004	8810
86811	503
85011	2799

Omezení vlastnického práva

Nejsou evidována žádná omezení.

Jiné zápisy

Typ
Změna výměr obnovou oherátu

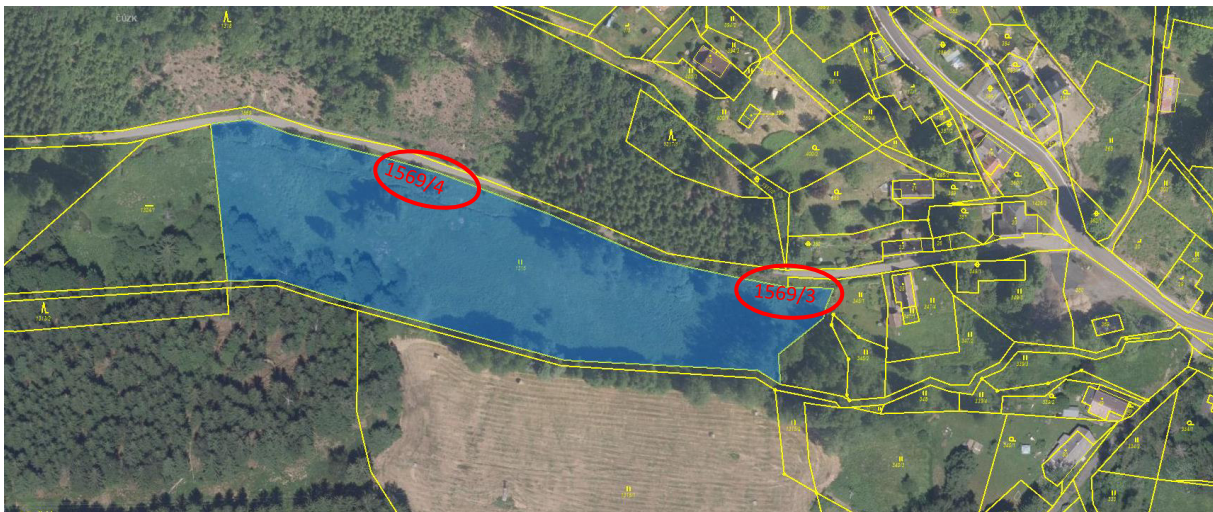

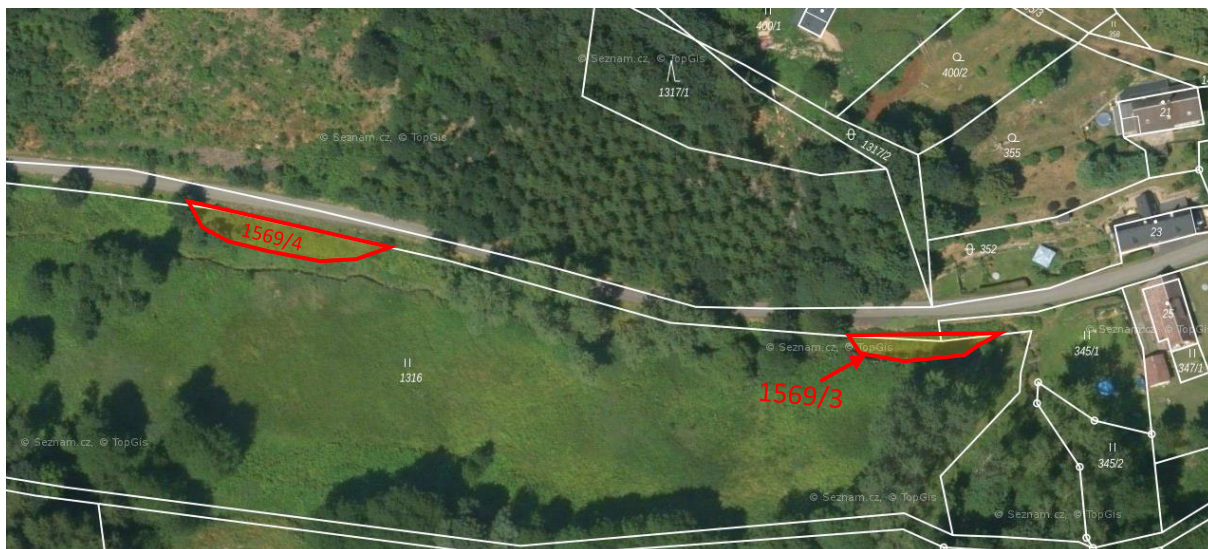

nově zbudovaná výhybna silnice na části pozemku 1316 (dle GP označeného jako p.p.č. 1569/4), k.ú. Brtníky



nově zbudovaná výhybna silnice na části pozemku 1316 (dle GP označeného jako p.p.č. 1569/3, k.ú. Brtníky





VÝKAZ DOSAVADNÍHO A NOVÉHO STAVU ÚDAJŮ KATASTRU NEMOVITOSTÍ

Dobavagční stav				Nový stav										
Označení pozemku parc. číslem	Výměra parcely ha	Druh pozemku	Způsob využití	Označení pozemku parc. číslem	Výměra parcely		Druh pozemku	Typ stavby	Způs. určení výměr	Porovnání se stavem evidence právních vztahů				Označení dílu
					ha	m ²				Způsob využití	Způsob využití	Díl přechází z pozemku označeného v katastru nemovitostí	Číslo listu vlastnictví	
345/1	11 70	travní p.		345/1	11 00	travní p.		0		345/1	237	11 00		
				1569/2	70	ostat. pl. ostat.komunikace		0		345/1	237	70		
1316	1 21 12	travní p.		1316	1 16 90	travní p.		0		1316	10002	1 16 90		
				1569/3	67	ostat. pl. ostat.komunikace		0		1316	10002	67		
				1569/4	3 55	ostat. pl. ostat.komunikace		0		1316	10002	3 55		
1324/2	44 99	travní p.		1324/2	44 13	travní p.		0		1324/2	52	44 13		
				1569/5	86	ostat. pl. ostat.komunikace		0		1324/2	52	86		
1569	28 12	ostat. pl. silnice		1569/1	28 12	ostat. pl. silnice		0		1569	205	28 12	celá	
	2 05 93				2 05 93									

Výkaz údajů o bonitovaných půdně ekologických jednotkách (BPEJ) k parcelám nového stavu

Parcelní číslo podle katastru nemovitostí		Kód BPEJ	Výměra		BPEJ na dílu parcely	Parcelní číslo podle katastru nemovitostí		Kód BPEJ	Výměra		BPEJ na dílu parcely
zjednodušené evidence	ha		m ²	ha		m ²	zjednodušené evidence		ha	m ²	
345/1		85011		68		1316	85004	84	05		
		86811		10	32		85011	27	99		
							86811	4	86		
						1324/2	85004	44	13		

GEOMETRICKÝ PLÁN pro rozdělení pozemku	Geometrický plán ověřil úředně oprávněný zeměměřický inženýr:		Stejnopis ověřil úředně oprávněný zeměměřický inženýr:	
	Jméno, příjmení:	Ing. Lubomír Kaván	Jméno, příjmení:	Ing. Lubomír Kaván
	Číslo položky seznamu úředně oprávněných zeměměřických inženýrů:	1671/1996	Číslo položky seznamu úředně oprávněných zeměměřických inženýrů:	1671/1996
	Dne:	20. ledna 2024 Číslo: A-6/2024	Dne:	26.01.2024 Číslo: K-6/2024
	Náležitosti a přesnosti odpovídá právním předpisům.		Tento stejnopis odpovídá geometrickému plánu v elektronické podobě uloženému v dokumentaci katastrálního úřadu.	
Vyhotovitel: Pavla Kavanová Geodetická kancelář Dolní Chříbská č.p.1 40744 Chříbská	Katastrální úřad souhlasí s očíslováním parcel.		Ověření stejnopisu geometrického plánu v listinné podobě.	
Číslo plánu: 322-254/2023	Ing. Daniel Mašek Katastrální úřad pro Ústecký kraj, Katastrální pracoviště Rumburk PGP-58/2024-531 2024.01.26 08:42:37 +01'00'			
Okres: Děčín				
Obec: Staré Křečany				
Kat. území: Brtníky				
Mapový list: Šluknov 1-4/12				
Dosavadním vlastním pozemkům byla poskytnuta možnost seznámit se v terénu s průběhem navrhovaných nových hranic, která byly označeny předepsaným způsobem: viz seznam souřadnic				

PŘEHLEDKA KLADU LISTŮ GEOMETRICKÉHO PLÁNU

S ←

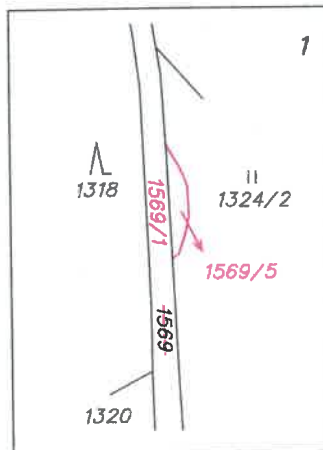
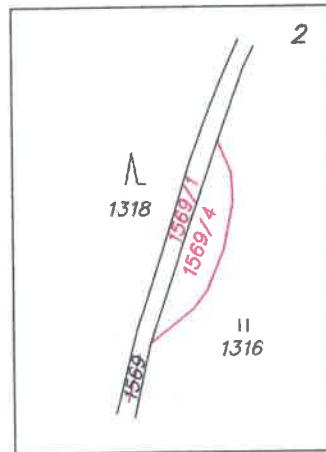
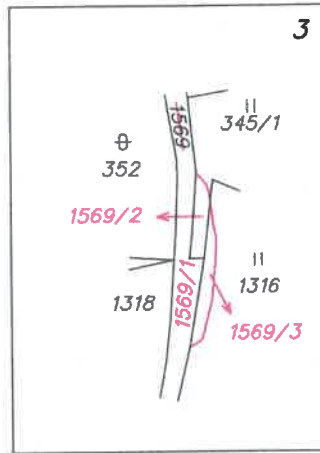

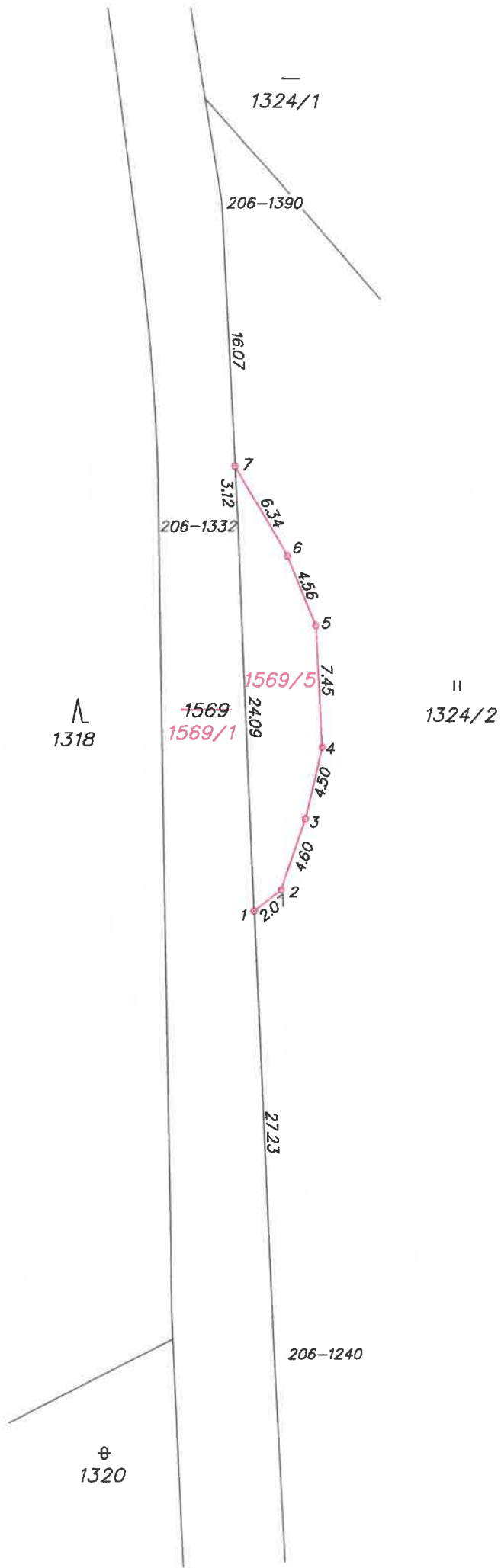
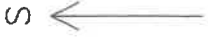

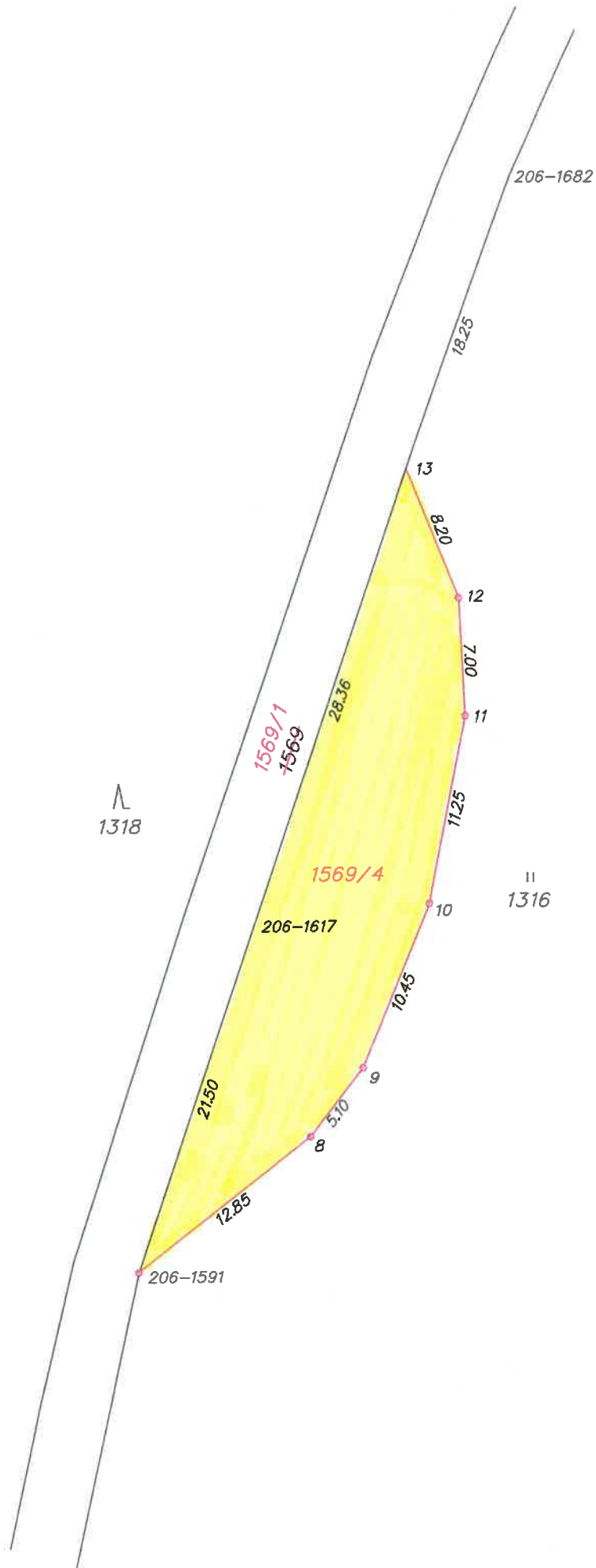

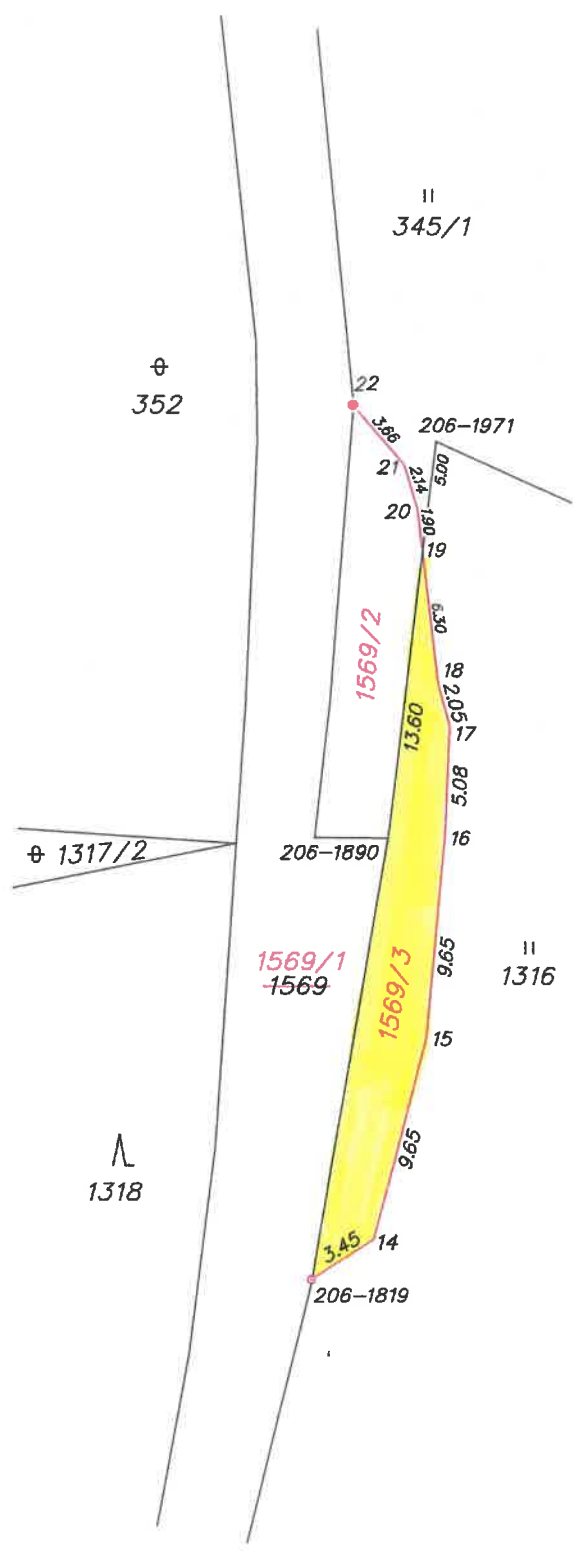

Číslo bodu	Seznam souřadnic (S-JTSK)			Souřadnice určené měřením		Poznámka
	Souřadnice pro zápis do KN	Kód kv.		Y	X	
	Y	X		Y	X	
206-1240	729319.30	948302.71	8			kolík
206-1332	729268.02	948300.35	8			kolík
206-1390	729248.88	948299.27	8			kolík
206-1591	729147.75	948305.23	8	729147.35	948303.68	mezník plastový
206-1617	729127.13	948310.97	8	729126.94	948310.48	barva
206-1682	729083.44	948327.21	8	729082.88	948325.64	kolík
206-1819	729009.24	948352.35	8	729009.67	948351.29	mezník plastový
206-1890	728988.57	948356.36	8	728989.06	948354.68	barva
206-1971	728970.55	948356.80	8			kolík
1	729292.08	948301.46	8			mezník plastový
2	729290.78	948303.08	3			mezník plastový
3	729286.44	948304.55	3			mezník plastový
4	729282.06	948305.55	3			mezník plastový
5	729274.62	948305.11	3			mezník plastový
6	729270.38	948303.36	3			mezník plastový
7	729264.91	948300.17	8			mezník plastový
8	729139.38	948313.73	3			mezník plastový
9	729135.35	948316.83	3			mezník plastový
10	729125.66	948320.79	3			mezník plastový
11	729114.62	948322.96	3			mezník plastový
12	729107.66	948322.61	3			mezník plastový
13	729100.47	948320.88	8	729100.06	948319.52	roh propustku
14	729007.78	948354.17	3			roh opěrné zdi
15	728998.44	948356.55	3			roh opěrné zdi
16	728988.84	948357.39	3			roh opěrné zdi
17	728983.76	948357.57	3			roh opěrné zdi
18	728981.80	948357.02	3			roh opěrné zdi
19	728975.55	948356.68	8	728975.54	948356.23	barva
20	728973.67	948355.99	3			roh opěrné zdi
21	728971.62	948355.36	3			roh opěrné zdi
22	728968.85	948352.95	3			sloupek železný

Souřadnice bodů na dosavadní hranici pozemku určené měřením v terénu budou pro zápis do katastru nemovitostí upraveny podle dosavadního určení hranice lomovými body s kódem charakteristiky kvality souřadnic vyšším než 3. Důvodem je nerealizované zpřesnění této hranice, ke kterému je nutné doložit listinu prokazující shodu vlastníků na jejím průběhu [§ 50 odst. 1 písm. a) katastrálního zákona].