

VÝKAZ DOSAVADNÍHO A NOVÉHO STAVU ÚDAJŮ KATASTRU NEMOVITOSTÍ														
Dosavadní stav			Nový stav											
Označení pozemku, parc. částem	Výměra parcely		Druh pozemku	Označení pozemku, parc. částem	Výměra parcely		Druh pozemku	Typ stavby	Způsob určení výměry	Porovnání se stavem evidence právních vztahů				
	ha	m ²			Způsob využití	ha				m ²	Způsob využití	Způsob využití	Díl přechází z pozemku označeného v katastru nemovitostí	dřívejší poz.
147/7	4	28	orná půda	147/7	5	51	ostat. pl. zeleň		2	147/7	1	1	25	a
										147/8	1	2	49	c
										147/9	1	1	57	e
										147/14	1		20	g
												5	51	
147/8	7	74	orná půda	147/8	16	31	ostat. pl. ostat. komunikace		2	147/7	1	3	03	b
										147/8	1	5	25	d
										147/9	1	2	98	f
										147/14	1	5	05	h
												16	31	
147/9	4	55	orná půda	zaniká										
147/14	7	02	orná půda	147/14	1	77	ostat. pl. zeleň		2					
592/1	1	76	ostat. pl. silnice	592/1	1	61	76	ostat. pl. silnice		2				
				592/13	7	17	ostat. pl. ostat. komunikace		2	592/1	539	7	17	
				592/14	5	67	ostat. pl. zeleň		2	592/1	539	5	67	
				592/15	1	90	ostat. pl. zeleň		2	592/1	539	1	90	
	2	00	09		2	00	09							

GEOMETRICKÝ PLÁN pro změnu hranice pozemku a rozdělení pozemku	Geometrický plán ověřil úředně oprávněný zeměměřický inženýr:		Stejnopis ověřil úředně oprávněný zeměměřický inženýr:	
	Jméno, příjmení:	Ing. Milan Krejny	Jméno, příjmení:	Ing. Milan Krejny
	Číslo položky seznamu úředně oprávněných zeměměřických inženýrů:	2582/2013	Číslo položky seznamu úředně oprávněných zeměměřických inženýrů:	2582/12
	Dot: 19.11.2019	Číslo: 216/2019	Dot: 27.11.2019	Číslo: 171/2019
Náležitosti a převážnost odpovídá právnímu předpisu.	Katastrální úřad souhlasí s učišlováním parcel.		Tento stejnopis odpovídá geometrickému plánu v elektronické podobě uloženému v dokumentaci katastrálního úřadu.	
Vyhotovitel: GEOVIA s.r.o. Židovice 128, 411 83 Hrobce www.geovia.cz	KÚ pro Ústecký kraj KP Litoměřice Bc. Miluše Bártová 1984/2019-506 2019.11.25 11:15:47 CET		Ověření stejnopisu geometrického plánu v listinné podobě	
Číslo plánu: 339-645/2019				
Okres: Litoměřice				
Obec: Bohušovice nad Ohří				
Kat. území: Hrdly				
Mapový list: Litoměřice 1:733,1:8/11,2:7/44				
<small>Dokumentace vizeometrického plánu byla poskytnuta bezplatně a zůstává se v textu a přebývá neověřených úředních listin. Jsou to listiny poskytnuté zprávně dle n.</small>				

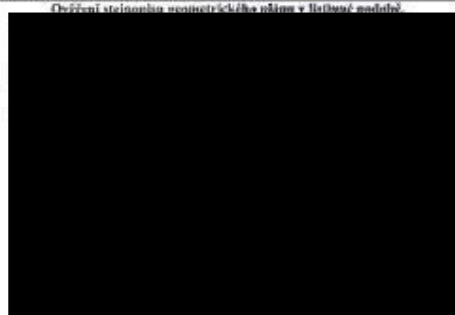

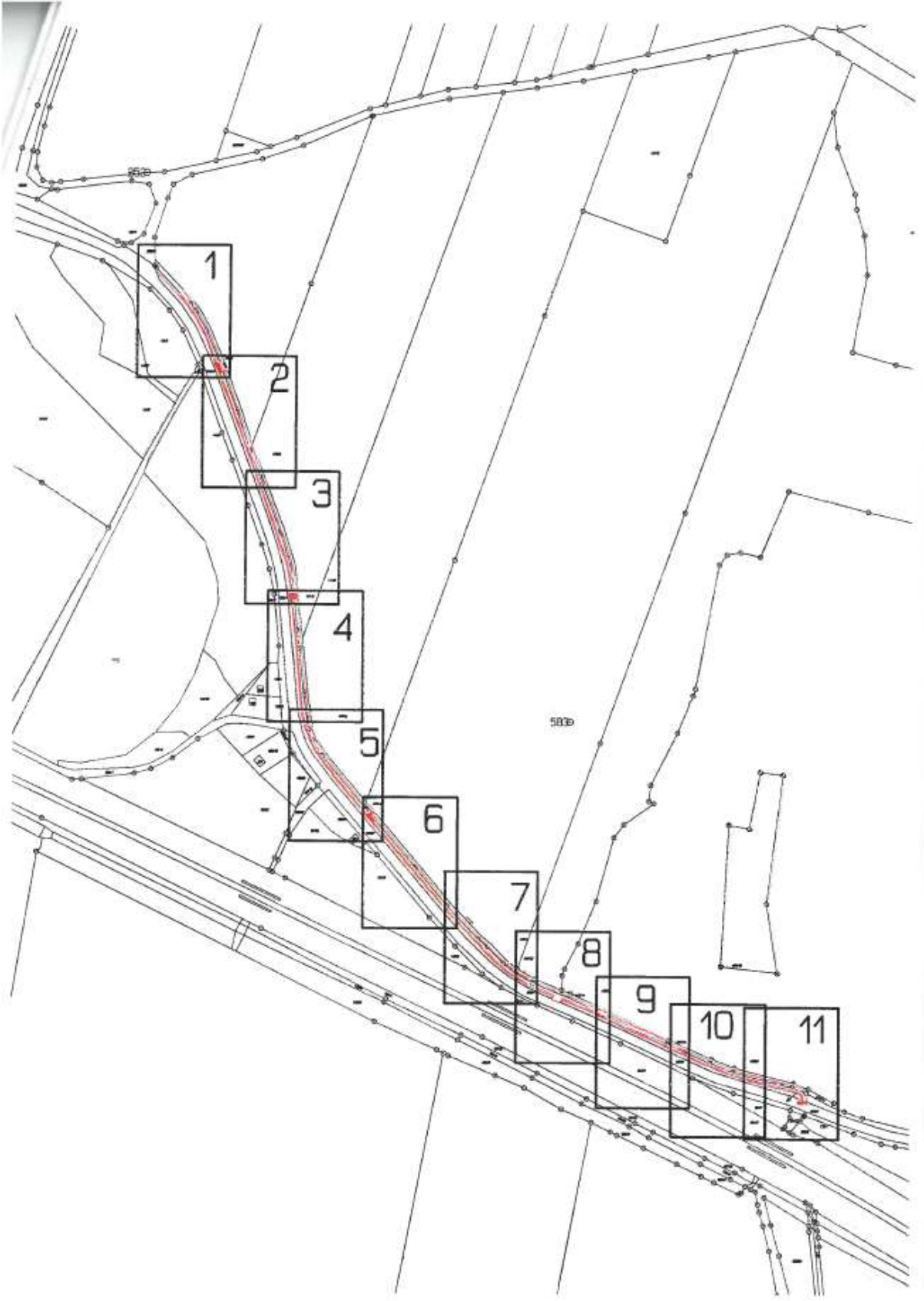

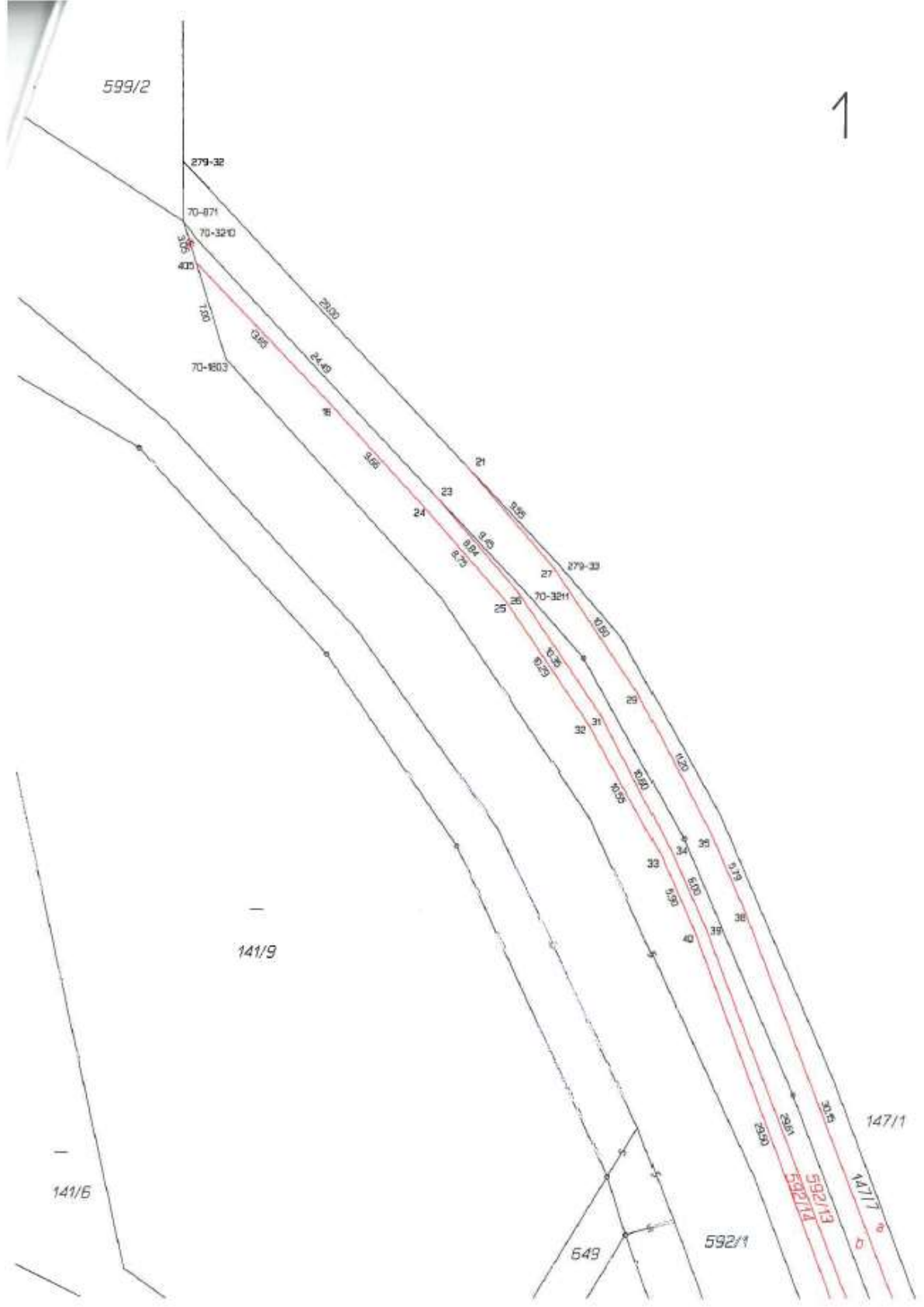
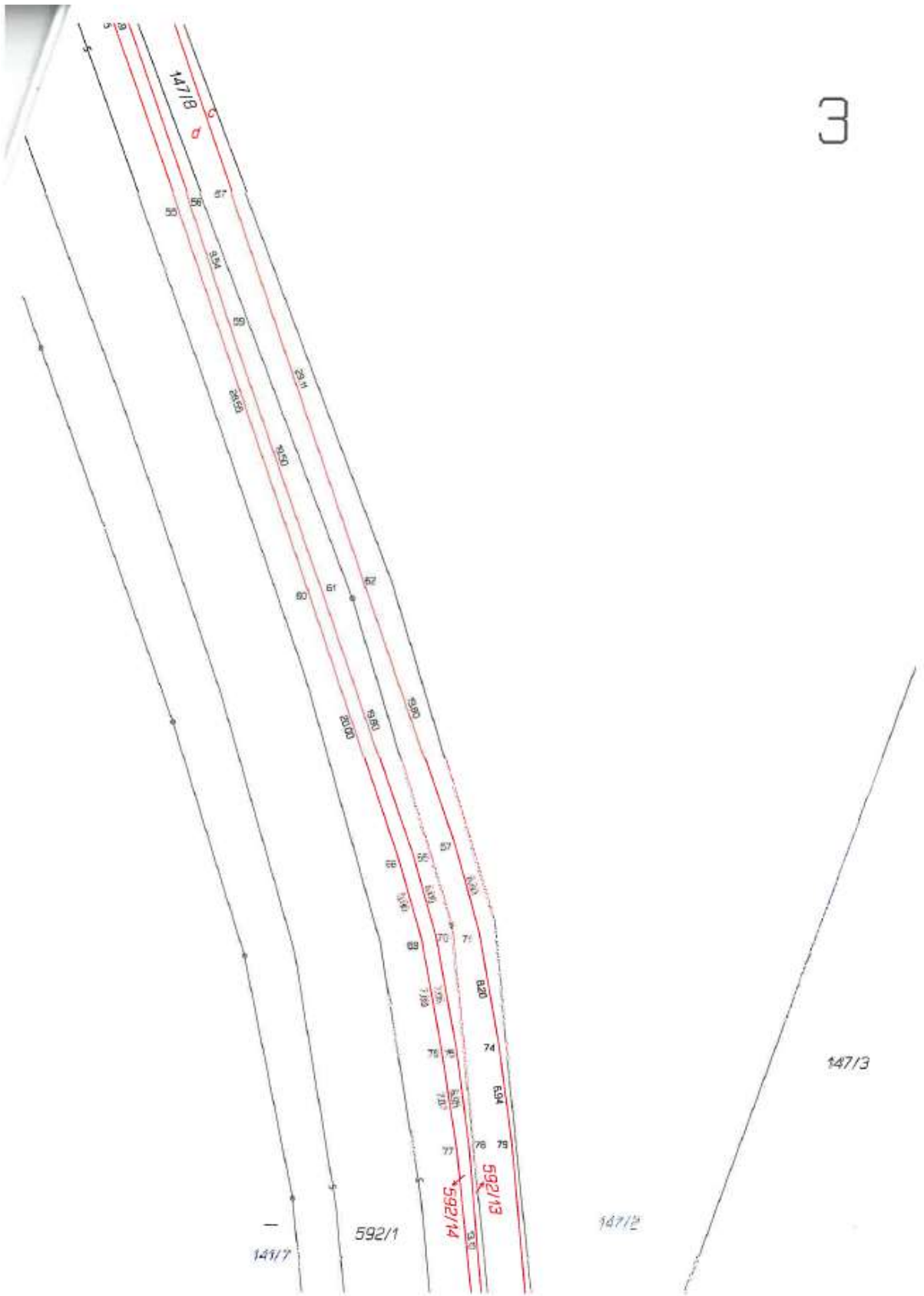

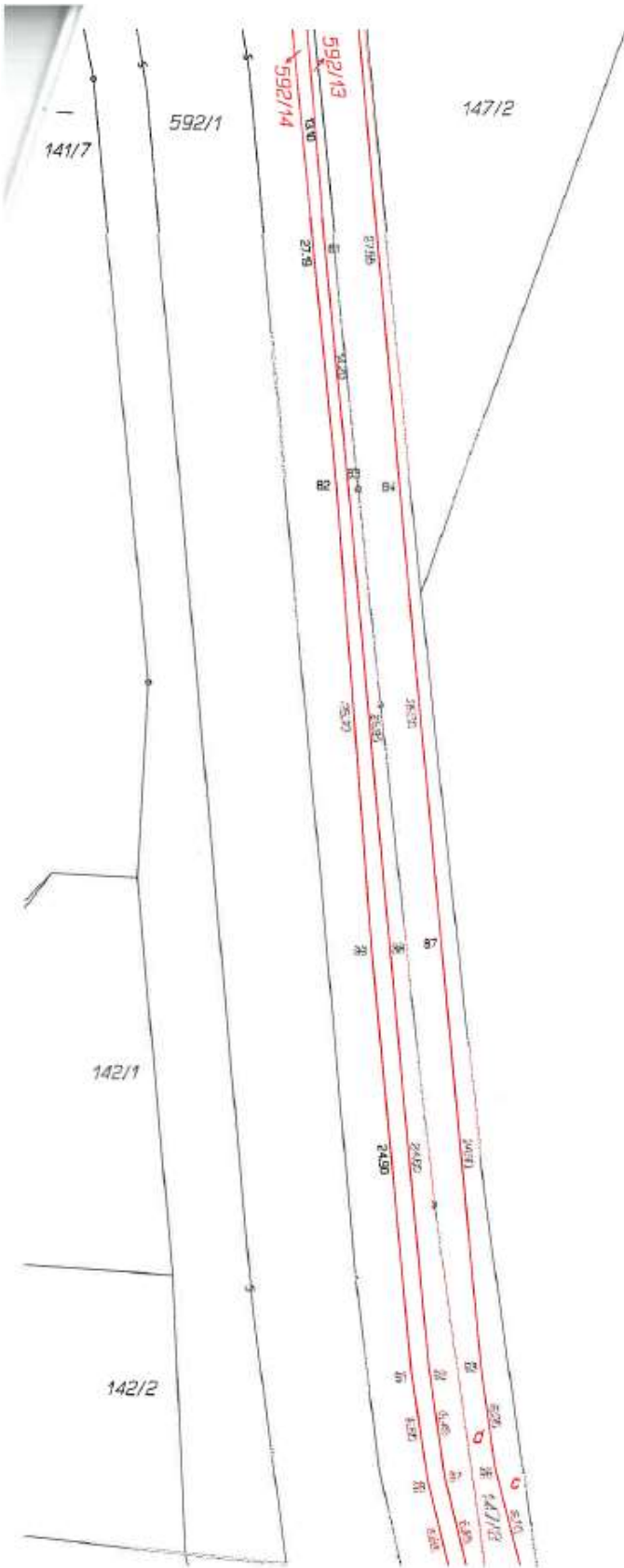

147/3

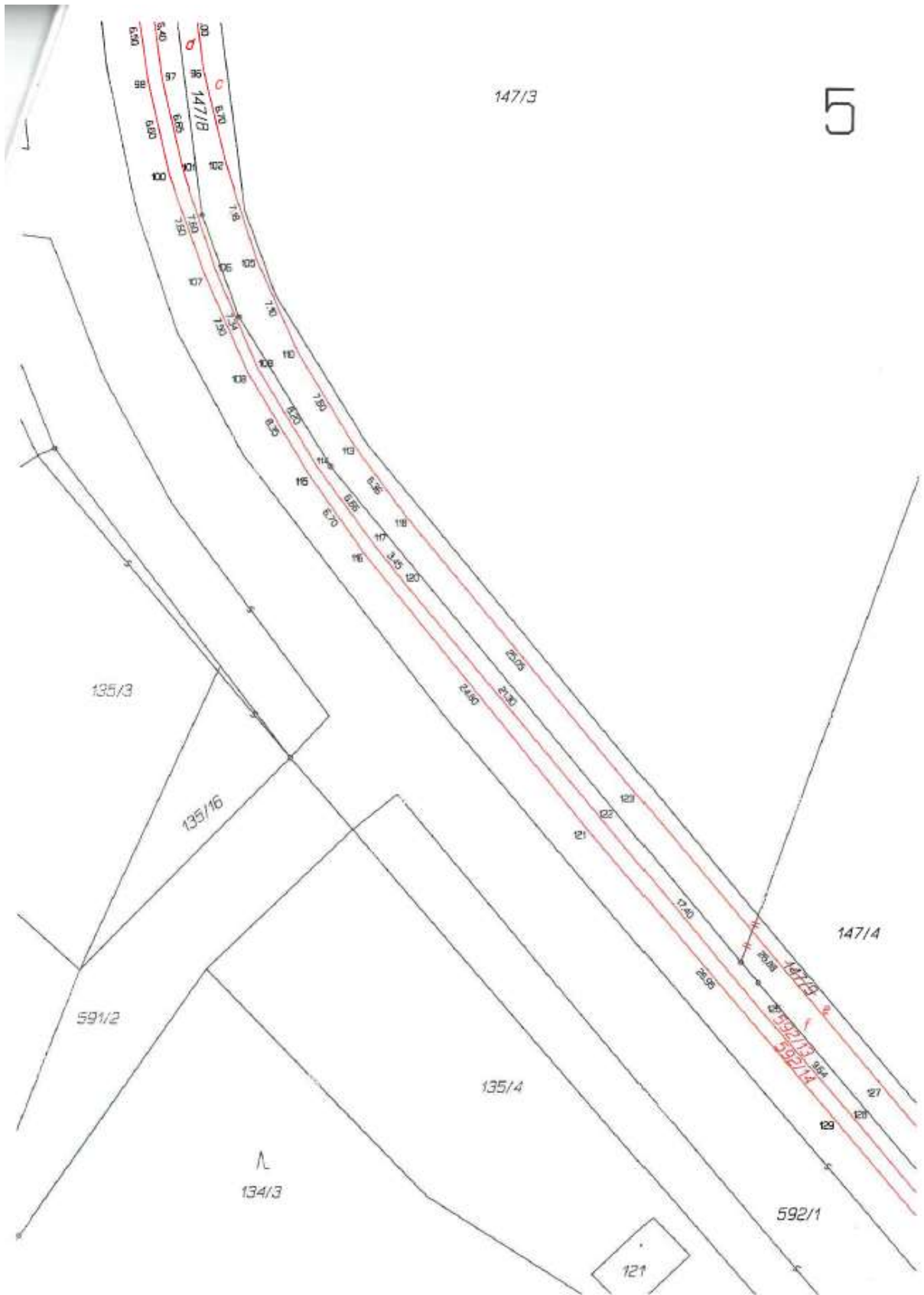

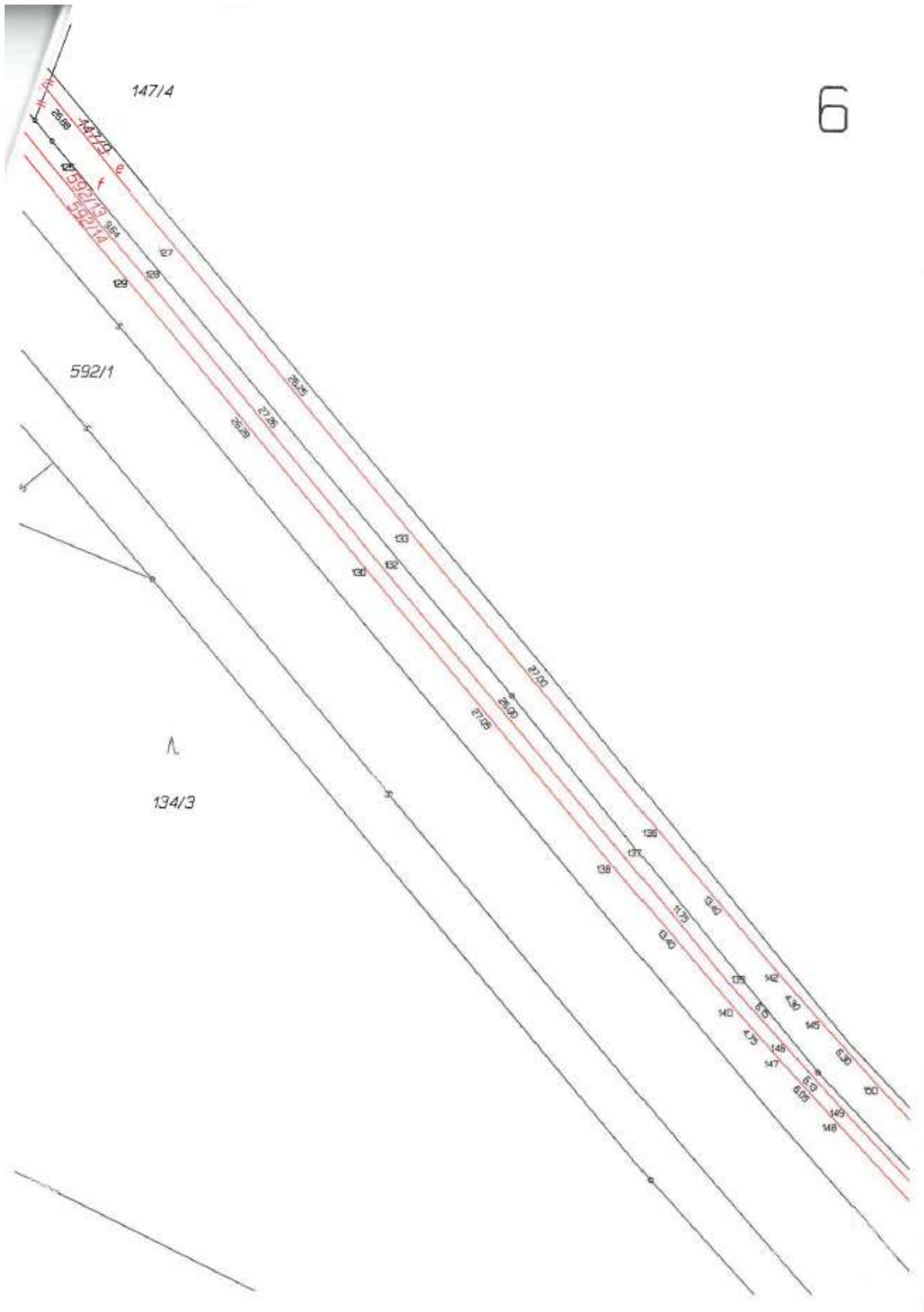

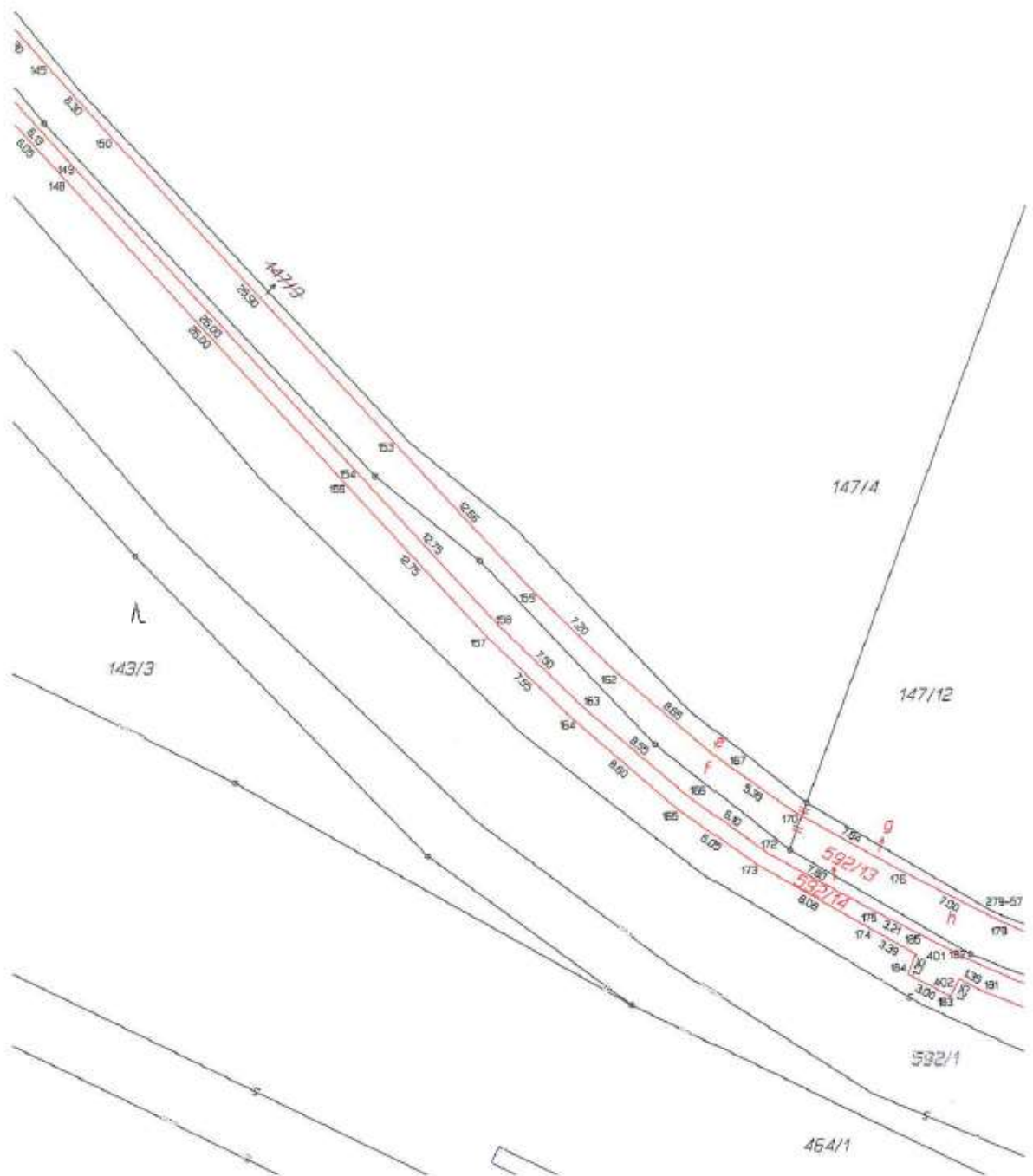

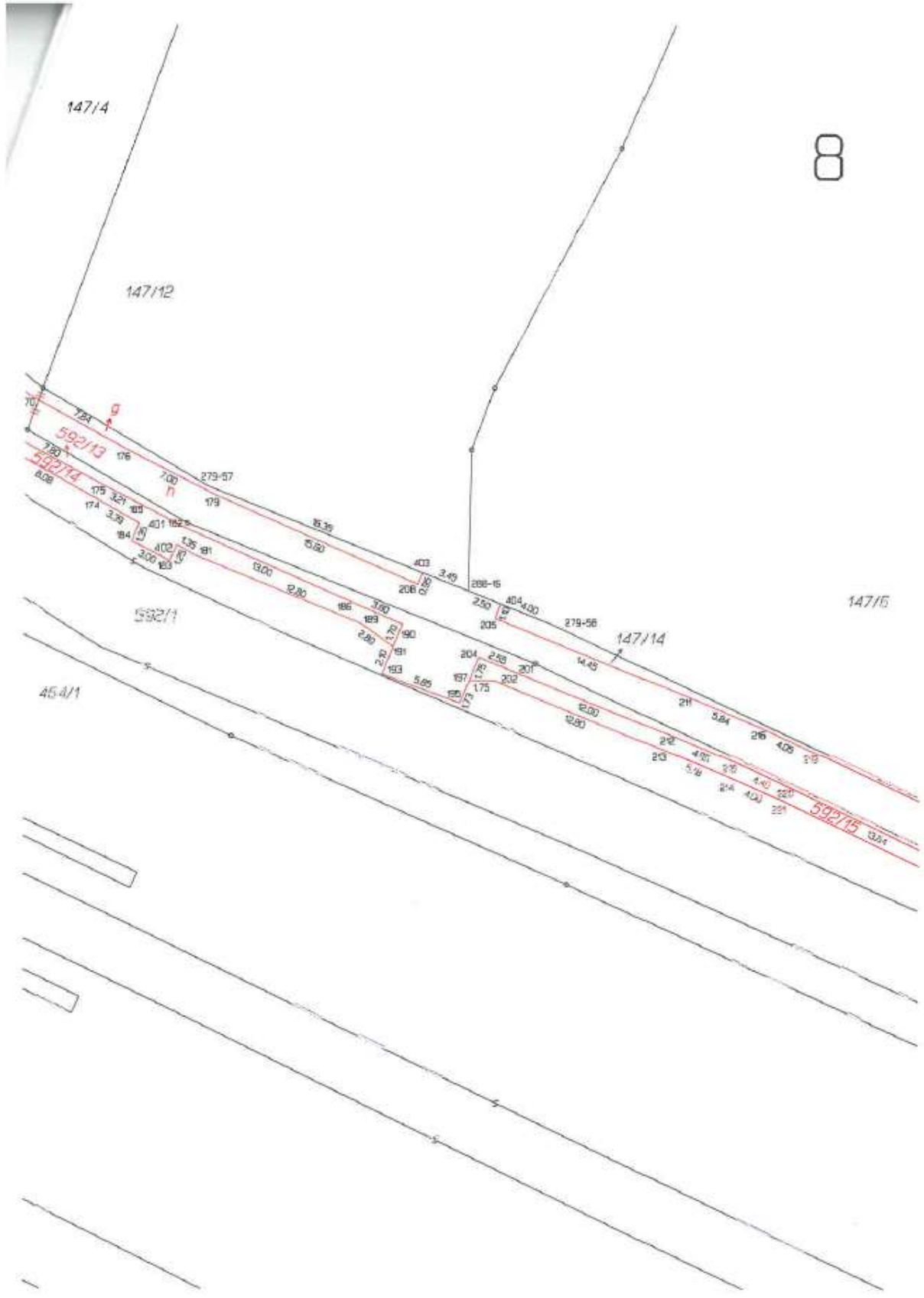

147/6

