

křižovatka ulic Československých letců a Plzeňská - **k.ú. Varnsdorf**, nabytí z vlastnictví města Varnsdorf, pozemek zastavěn tělesem silnice III/2641  
pozemek p.č. **4789/3** o výměře 371 m<sup>2</sup> (oddělen z pozemku p.č. 4789 dle GP č. 7397-110/2024 ze dne 18. 7. 2024

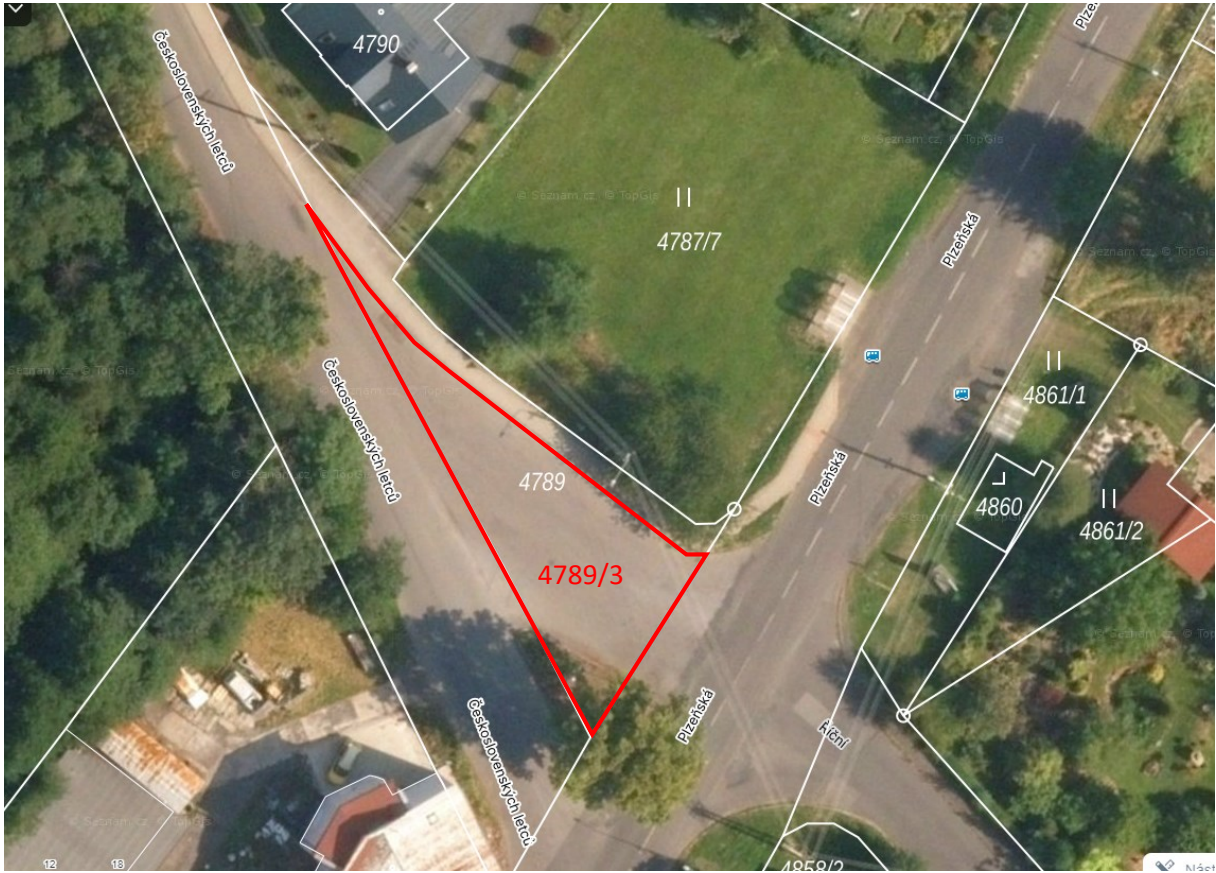

## VÝKAZ DOSAVADNÍHO A NOVÉHO STAVU ÚDAJŮ KATASTRU NEMOVITOSTÍ

Dosavadní stav			Nový stav												
Označení pozemku parc. číslem	Výměra parcely		Druh pozemku	Označení pozemku parc. číslem	Výměra parcely		Druh pozemku	Typ stavby	Způsob určení výměry	Porovnání se stavem evidence přírodních vztahů					
	ha	m <sup>2</sup>			Způsob využití	ha				m <sup>2</sup>	Způsob využití	Způsob využití	Díl plochých z pozemku označeného v katastru nemovitostí	dívejší poz. evidenci	újele letů vlastních
4789	4	97	ostatní pozemkové územní konstrukce	4789/3	3	71	ostatní pozemkové územní konstrukce		0	2	4789	2990	4	97	celá
				4789/4	(	4	97)								
	4	97			4	97									

GEOMETRICKÝ PLÁN pro rozdělení pozemku	Geometrický plán ověřil autorizovaný zeměměřičský inženýr	Stájnopis ověřil autorizovaný zeměměřičský inženýr
	Jméno, příjmení: <b>Ing. Jan Chroust</b>	Jméno, příjmení:
	Číslo položky seznamu autorizovaných zeměměřičských inženýrů: <b>279/95</b>	Číslo položky seznamu autorizovaných zeměměřičských inženýrů:
	Dne: <b>18,07,2024</b> Číslo: <b>260/2024</b>	Dne: Číslo:
	Náležitosti a plnění odpovídá právním předpisům.	Tento stájnopis odpovídá geometrickému plánu v elektronické podobě uloženému v dokumentaci katastrálního úřadu.
Vyhovitel: Ing. Dávid Kolář Horní Chřibská č.e. 40 40744 Chřibská	Katastrální úřad souhlasí s ovládacím parcel.	Ověření stájnopisu geometrického plánu v listinné podobě.
Číslo plánu: 7397-110/2024	<b>Bc. Tomáš Herout</b> Katastrální úřad pro Ústecký kraj, Katastrální pracoviště Rumburk PGP 640/2024-531 2024.07.25 08:28:34 +02'00'	
Okres: Děčín		
Obec: Varnsdorf		
Kat. území: Varnsdorf		
Měrový list: Varnsdorf 6-8/12		
Dosavadním vlastnickým pozemku byla poskytnuta možnost srazit se v terénu s průběhem navrhovaných nových hranic, které byly označeny předepsaným způsobem.		





## Informace o pozemku

Parcelní číslo:	<a href="#">4789</a>
Obec:	<a href="#">Varnsdorf [562882]</a>
Katastrální území:	<a href="#">Varnsdorf [776971]</a>
Číslo LV:	<a href="#">2990</a>
Výměra [m <sup>2</sup> ]:	497
Typ parcely:	Parcela katastru nemovitostí
Mapový list:	<a href="#">DKM</a>
Určení výměry:	Graficky nebo v digitalizované mapě
Způsob využití:	ostatní komunikace
Druh pozemku:	ostatní plocha



### Sousední parcely

## Vlastníci, jiní oprávnění

Vlastnické právo	Podíl
Město Varnsdorf, Nám. E. Beneše 470, 40747 Varnsdorf	

## Způsob ochrany nemovitosti

Nejsou evidovány žádné způsoby ochrany.

## Seznam BPEJ

Parcela nemá evidované BPEJ.

## Omezení vlastnického práva

Typ
Věcné břemeno zřizování a provozování vedení

## Jiné zápisy

Nejsou evidovány žádné jiné zápisy.

## vyznačení polohy věcných břemen

