

p.p.č. 2746/44, o výměře 60 m², v k.ú. Krásná Lípa (oddělen z p.p.č. 3151/1 o výměře 1135 m², zapsaného na LV č. 1081 jako ostatní plocha/zeleň, dle GP č. 2208-44/2022 ze dne 8. 3. 2022) vlastníků: Město Krásná Lípa – platná smlouva o výpůjčce č. 14/SML1907 (č. 2014/42/19-302)

Informace o pozemku

Parcelní číslo:	3151/1
Obec:	Krásná Lípa [562611]
Katastrální území:	Krásná Lípa [673617]
Číslo LV:	1081
Výměra [m ²]:	1135
Typ parcely:	Parcela katastru nemovitostí
Mapový list:	DKM
Určení výměry:	Graficky nebo v digitalizované mapě
Způsob využití:	zeleň
Druh pozemku:	ostatní plocha



Sousední parcely

Vlastníci, jiní oprávnění

Vlastnické právo	Podíl
Město Krásná Lípa, Masarykova 246/6, 40746 Krásná Lípa	

Způsob ochrany nemovitosti

Název
rozsáhlé chráněné území

Seznam BPEJ

Parcela nemá evidované BPEJ.

Omezení vlastnického práva

Nejsou evidována žádná omezení.

Jiné zápisy

Nejsou evidovány žádné jiné zápisy.

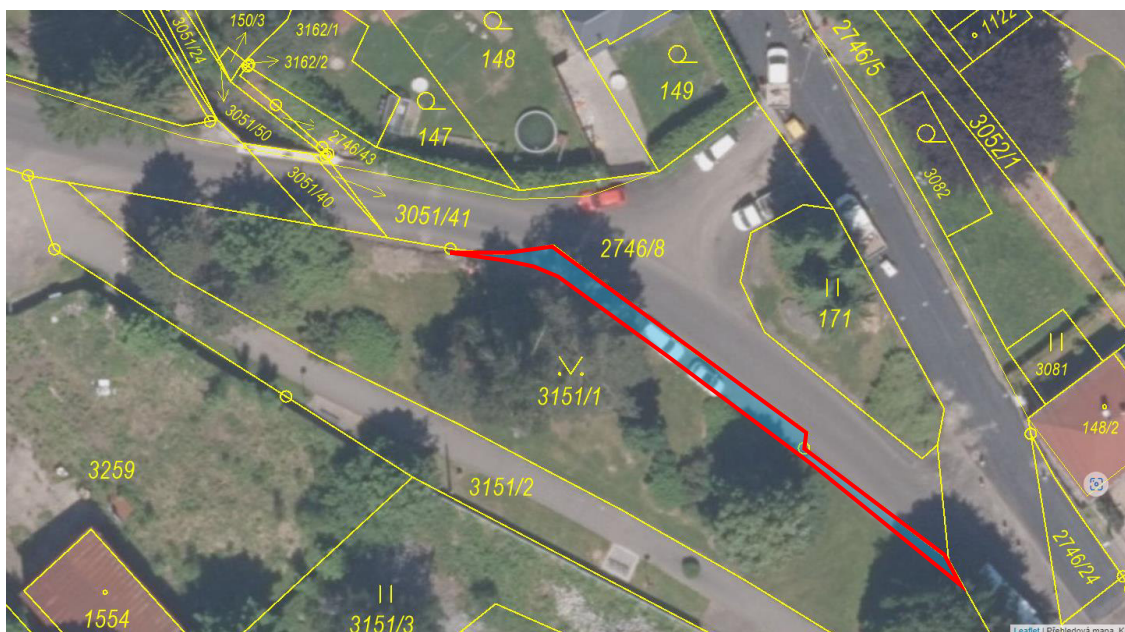

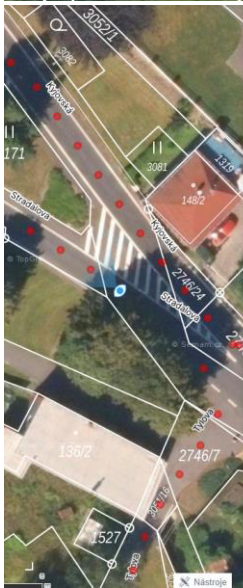

VÝKAZ DOSAVADNÍHO A NOVÉHO STAVU ÚDAJŮ KATASTRU NEMOVITOSTÍ															
Dosavadní stav					Nový stav										
Označení pozemku parc. číslem	Výměra parcely		Druh pozemku	Označení pozemku parc. číslem	Výměra parcely		Druh pozemku	Typ stavby	Způsob určení výměr	Porovnání se stavem evidence právních vztahů					
	ha	m ²	Způsob využití		ha	m ²	Způsob využití	Způsob využití		Díl přechází z pozemku označeného v		Číslo listu vlastnictví	Výměra dílu		Označení dílu
										katastru nemovitostí	dřívější poz. evidenci		ha	m ²	
3151/1	11	35	ostat.pl. zeleň	3151/1	10	75	ostat.pl. zeleň		2						
				2746/44		60	ostat.pl. silnice		0	3151/1		1081		60	
	11	35			11	35									

Seznam souřadnic (S-JTSK)
Číslo bodu Souřadnice pro zápis do KN
 Y X Kód kv. Poznámka

772-9	724575.24	952649.21	3	kraj zdi,barva
772-447	724619.97	952621.29	3	plast.hr.znak
773-371	724566.47	952664.81	3	kraj zdi,barva
1	724614.76	952622.52	3	plast.hr.znak
2	724611.73	952623.52	3	"
3	724605.93	952626.05	3	"
4	724595.98	952633.39	3	"
5	724585.84	952641.40	3	"
6	724573.09	952653.04	3	plast.hr.znak

GEOMETRICKÝ PLÁN pro rozdělení pozemku	Geometrický plán ověřil úředně oprávněný zeměměřický inženýr:	Stejnopis ověřil úředně oprávněný zeměměřický inženýr:
	Jméno, příjmení: Ing. Otakar Rožánek	Jméno, příjmení: Ing. Otakar Rožánek
	Číslo položky seznamu úředně oprávněných zeměměřických inženýrů: 2607/13	Číslo položky seznamu úředně oprávněných zeměměřických inženýrů: 2607/13
	Dne: 8.3.2022 Číslo: 88/2022	Dne: 11.3.2022 Číslo: 1097/2022
	Náležitosti a přesnosti odpovídá právním předpisům.	Tento stejnopis odpovídá geometrickému plánu v elektronické podobě uloženému v dokumentaci katastrálního úřadu.
Vyhotovitel: Geodetická kancelář Ivan Heteš Šumavská 3355 40747 Varnsdorf Číslo plánu: 2208-44/2022 Okres: Děčín Obec: Krásná Líba Kat. území: Krásná Líba Mapový list: Varnsdorf 9-6/13 Dosaďním vlastníkům pozemků byla poskytnuta možnost seznámit se v terénu s průběhem navrhovaných nových hranic, které byly označeny předepsaným způsobem:	Katastrální úřad souhlasí s očíslováním parcel. KÚ pro Ústecký kraj KP Rumburk Ing. Daniel Mašek PGP-176/2022-531 2022.03.10 06:45:53 CET	Ověření stejnopisu geometrického plánu v listinné podobě.

