

část p.č. 864/6 k.ú. Nučnice, p.č. 921 k.ú. Okna u Polep

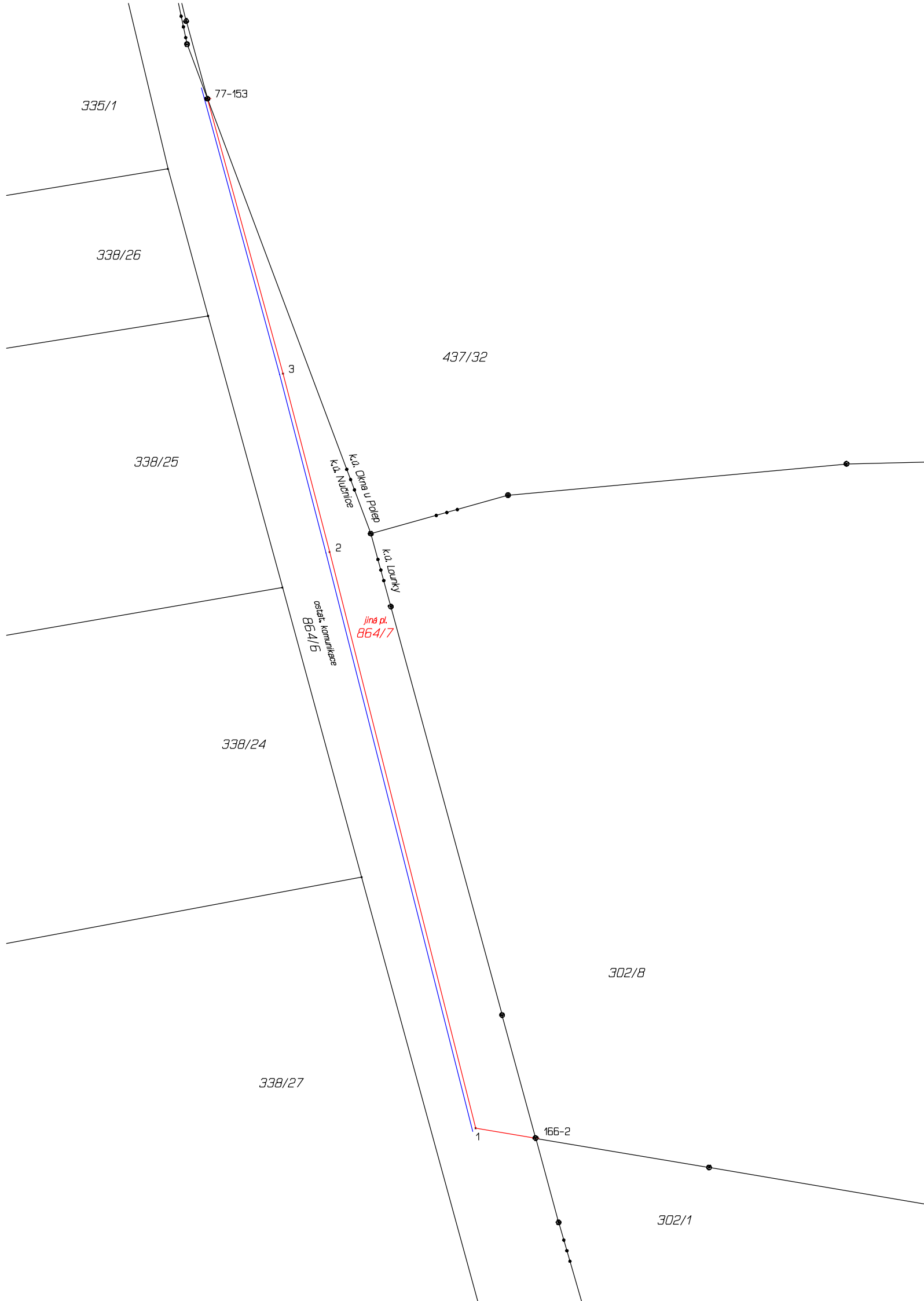



VÝKAZ DOSAVADNÍHO A NOVÉHO STAVU ÚDAJŮ KATASTRU NEMOVITOSTÍ																	
Dosavadní stav				Nový stav													
Označení pozemku parc. číslem	Výměra parcely		Druh pozemku	Označení pozemku parc. číslem	Výměra parcely		Druh pozemku	Typ stavby	Způsob využití	Způsob využití	Způsob využití	Způsob využití	Porovnání se stavem evidence právních vztahů				
	ha	m ²	Způsob využití		ha	m ²	Způsob využití	Způsob využití					Způsob využití	Způsob využití	Způsob využití	Způsob využití	Díl přechází z pozemku označeného v katastru nemovitostí
864/6	29	02	ostat. pl. ostat. komunikace	864/6	21	38	ostat. pl. ostat. komunikace					0	864/6	475	21	38	
				864/7	7	64	ostat. pl. ostat. pl. jiná plocha					2	864/6	475	7	64	
	29	02			29	02											

Stabilizace provedena dočasným způsobem dle §91 odst. 2. vyhlášky 357/2013 Sb.

GEOMETRICKÝ PLÁN pro rozdělení pozemku	Geometrický plán ověřil úředně oprávněný zeměměřický inženýr:	Stejnopis ověřil úředně oprávněný zeměměřický inženýr:
	Jméno, příjmení: Ing. Jan Ganaj	Jméno, příjmení:
	Číslo položky seznamu úředně oprávněných zeměměřických inženýrů: 2327/07	Číslo položky seznamu úředně oprávněných zeměměřických inženýrů:
	Dne: Číslo:	Dne: Číslo:
Náležitosti a přesnosti odpovídá právním předpisům.	Tento stejnopis odpovídá geometrickému plánu v elektronické podobě uloženému v dokumentaci katastrálního úřadu.	
Vyhotovitel: Filip Votrubec U Podjezdu 523/2 400 07 Ústí n.L. www.geovot.cz	Katastrální úřad souhlasí s očíslováním parcel.	
Číslo plánu: 198-3/2024	Ověření stejnopisu geometrického plánu v listinné podobě.	
Okres: Litoměřice		
Obec: Křešice		
Kat. území: Nučnice		
Mapový list: Dubá 9-8/11		
Dosavadním vlastníkům pozemků byla poskytnuta možnost seznámit se v terénu s průběhem navrhovaných nových hranic, které byly označeny předepsaným způsobem: kolíky		