

VÝKAZ DOSAVADNÍHO A NOVÉHO STAVU ÚDAJŮ KATASTRU NEMOVITOSTÍ																		
Dosavadní stav				Nový stav														
Označení pozemku parc. číslem	Výměra parcely		Druh pozemku Způsob využití	Označení pozemku parc. číslem	Výměra parcely		Druh pozemku Způsob využití	Typ stavby	Způsob využití	Způsob určení výměr	Porovnání se stavem evidencí právních vztahů							
	ha	m ²			ha	m ²					Díl přechází z pozemku označeného v katastru nemovitostí	stávající poz. evidencí	Číslo listu vlastnický	Výměra dílu		Označení dílu		
											ha	m ²						
623	*1)	28 03	ostat. pl. zezemí	623/1	8 65	ostat. pl. ostat.komunikace	2				623	10001	8 65	a				
				623/2	6 97	ostat. pl. zezemí					623	10001	6 97	b				
				623/3	6 39	ostat. pl. zezemí					623	10001	6 38	c				
				623/4	6 09	ostat. pl. ostat.komunikace					624/6	10001	1	d				
											623	10001	6 39	e				
				624/6	10001	5 10					74	f+g	623	10001	15	h+i		
																	624/7	1021
				624/7	47 08	ostat. pl. ostat.komunikace ostat. pl. síťové					623/5	47	ostat. pl. zezemí	2	623	10001	47	k
											624/6	89	ostat. pl. ostat.komunikace ostat. pl. síťové	0	624/6	10001	89	l
				624/7	47 08	ostat. pl. ostat.komunikace ostat. pl. síťové					624/7	48 24	ostat. pl. ostat.komunikace ostat. pl. síťové	0	623	10001	48	o
624/6	10001	85	n															
793/3	*2)	1 22 53	ostat. pl. síťové	793/3	1 22 43	ostat. pl. síťové	2				624/7	1021	48	m				
											623	10001	1	q				
793/3	*2)	1 22 53	ostat. pl. síťové	793/3	1 22 43	ostat. pl. síťové	2				793/3	1021	1 22 42	p				
											1 22 43							
2 00 13			2 00 13															

*1) Rozdíl +1 m2 vzniklý zaokrouhlením výměr (bod 14.6 přílohy katastrální vyhlášky) u dosavadní parcely č.623

*2) Rozdíl -1 m2 vzniklý zaokrouhlením výměr (bod 14.6 přílohy katastrální vyhlášky) u dosavadní parcely č.793/3

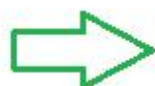

prodej 25 m2

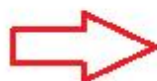

nákup 132 m2

GEOMETRICKÝ PLÁN pro rozdělení pozemku, změnu hranic pozemků	Geometrický plán ověřil úřední oprávněný zeměměřičský inženýr:		Stejnopis ověřil úřední oprávněný zeměměřičský inženýr:	
	Jméno, příjmení:	Ing. Jiří Hönig	Jméno, příjmení:	Ing. Jiří Hönig
	Číslo polečky seznamu úředně oprávněných zeměměřičských inženýrů:	232/1995	Číslo polečky seznamu úředně oprávněných zeměměřičských inženýrů:	232/1995
	Dne: 5. dubna 2019	Číslo: 52/2019	Dne: 9. dubna 2019	Číslo: 312/2019
	Náležitost a přesnost odpovídá právním předpisům.		Tento stejnopis odpovídá geometrickému plánu v elektronické podobě uloženému v dokumentaci katastrálního úřadu.	
Vyhotovitel: GEODETA-TC, spol. s r.o. Doubravská 1615/28, 415 01 Teplice, tel.: 417562282 e-mail: info@geodeta-tc.cz	Katastrální úřad souhlasí a ovládnutím parcel:		Ověření stejnopisu geometrického plánu v listinné podobě:	
Číslo plánu: 1439-31/2019	KÚ pro Ústecký kraj KP Teplice Ing. Iva Klímová PGP-435/2019-509 2019.04.09 12:33:04 CEST			
Okres: Teplice				
Obec: Teplice				
Kat. území: Sobědruhy				
Mapový list: DKM, Ústí nad Labem 9-7/12	Dokumentem vizuálně provedl být poskytnuta možnost seznámit se v termínu s proběhnutím ověřování nových hranic, které byly označeny přečerpávaným způsobem:			

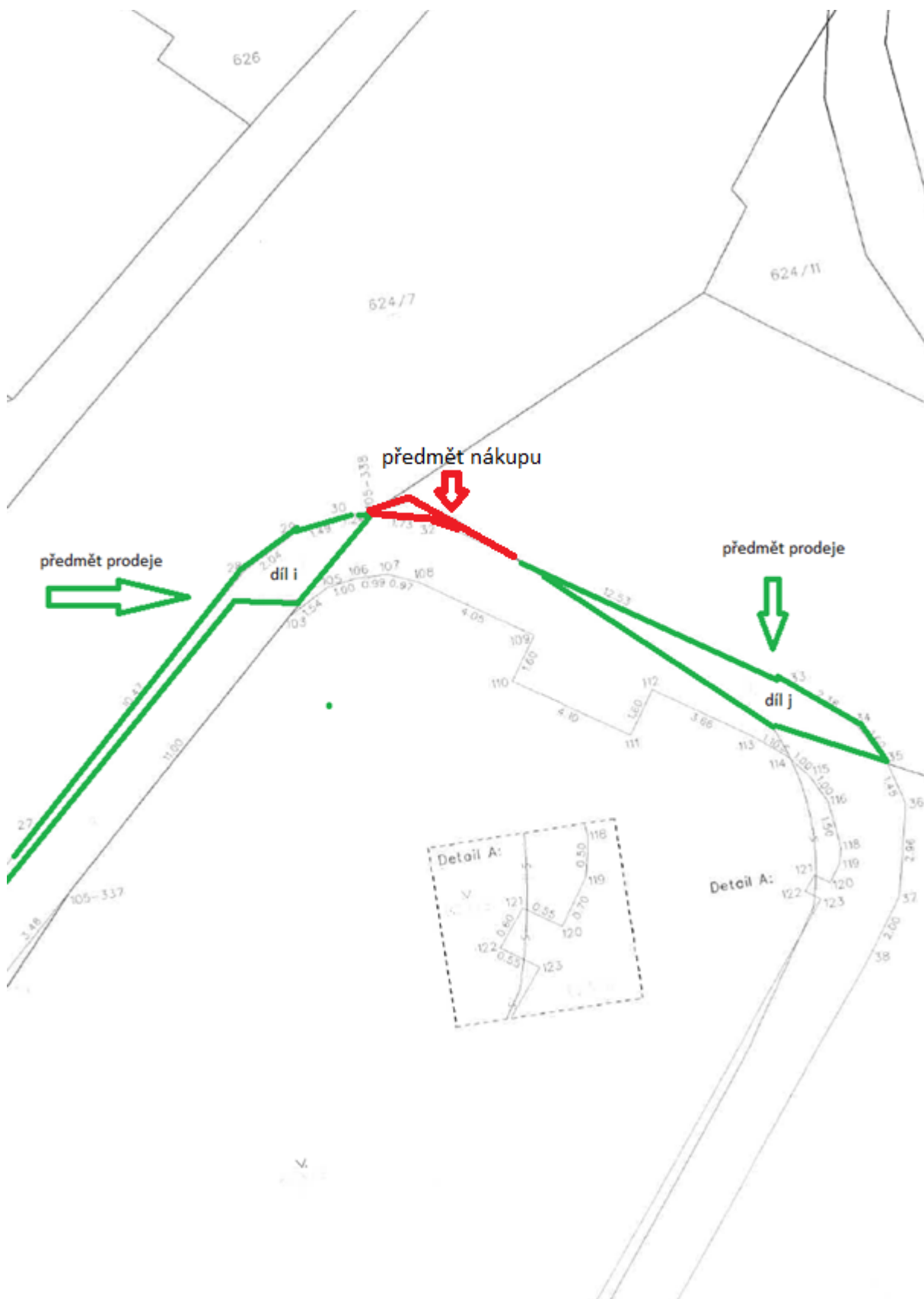

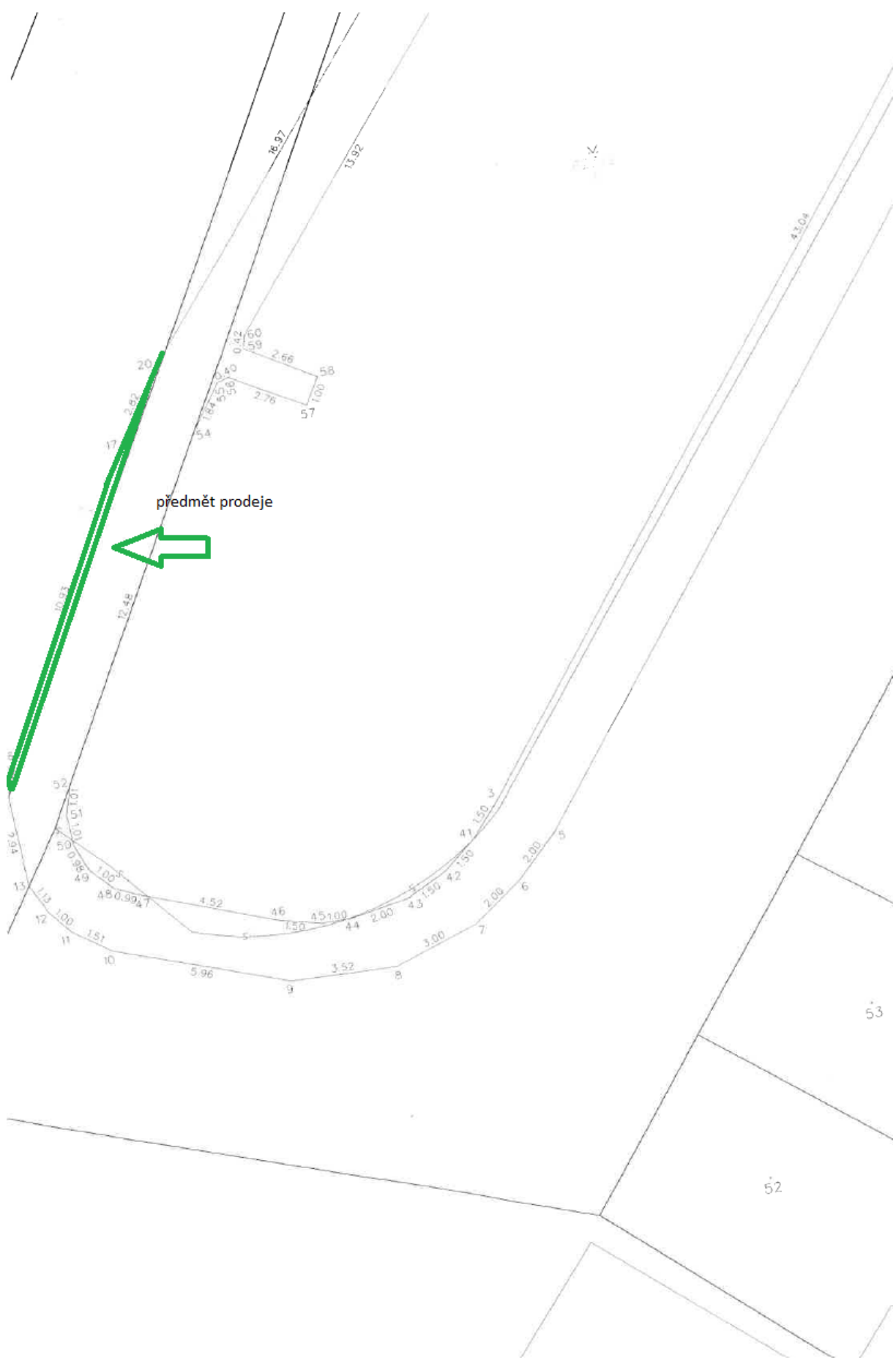

předmět prodeje



53

52

