

U HORNÍ MABARTICE p.č. 166/1 - 56m<sup>2</sup>



silnice č. III / 26223

VÝKAZ DOSAVADNÍHO A NOVÉHO STAVU ÚDAJ Ů KATASTRU NEMOVITOSTÍ

Dosavadní stav				Nový stav													
Označení pozemku parc. číslem	Výměra parcely		Druh pozemku Způsob využití	Označení pozemku parc. číslem	Výměra parcely		Druh pozemku Způsob využití	Typ stavby Způsob využití	Způsob určení výměr	Porovnání se stavem evidence právních vztahů							
	ha	m <sup>2</sup>			ha	m <sup>2</sup>				Díl přechází z pozemku označeného v katastru nemovitostí		Číslo listu vlastnictví	Výměra dílu		Označení dílu		
			katastru nemovitostí				dřívejší poz. evidenci	ha		m <sup>2</sup>							
992/2		94	ostat.pl. ostat.kom.	992/2		50	ostat.pl. ostat.kom.		2								
				992/3		43	ostat.pl. silnice		2	992/2	10001		43				
1069/1	2	26 10	ostat.pl. silnice	1069/1	2	24 92	vodní pl. tok přiroz.		0								
				1069/14		1 18	ostat.pl. silnice		2	1069/1	141		1 18				
*1)	2	27 04		*1)	2	27 03											

Pozn.: \*1) Rozdíl -1 m<sup>2</sup> je způsoben zaokrouhlením výměr nových parcel - příloha 14.7 písm. b) vyhl.č. 357/2013 Sb.

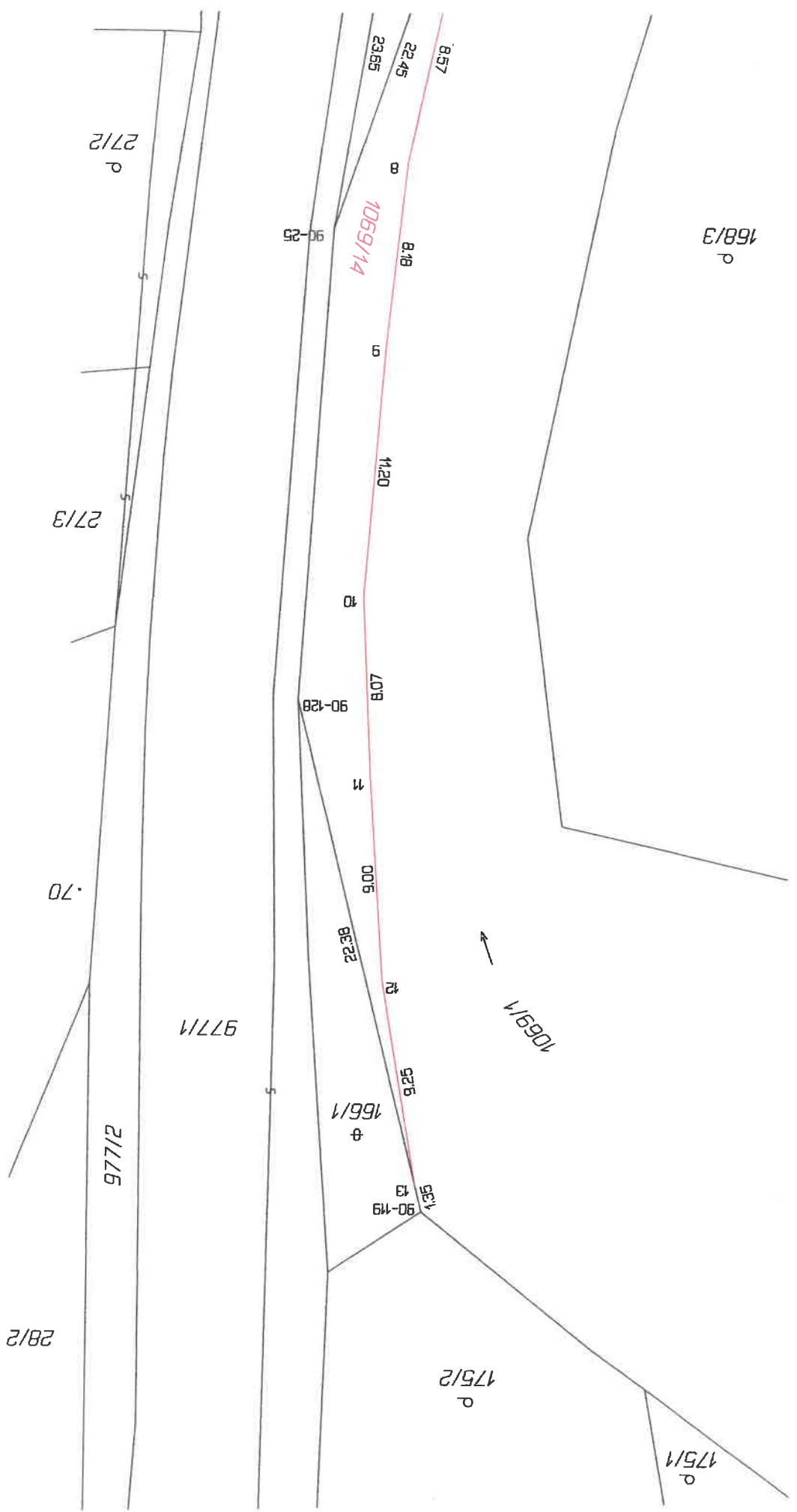

168/3  
p

1069/1  
←

175/2  
p

175/1  
p

166/1  
p

97.71

214.6

28/2

.70

27/13

27/12  
p

8.57

22.45

23.85

8

8.18

9

11.20

30

40.18

90-128

1

00.6

92.22

12

92.5

92.1  
90-19

90-25



### Seznam souřadnic (S-JTSK)

Číslo bodu	Souřadnice pro zápis do KN		Kód kv.	Poznámka
	Y	X		
90-25	738091.90	967642.79	4	barva na opěrné zdi
90-27	738102.52	967674.01	4	kolík
90-119	738096.34	967599.23	4	konec dřevěného plotu
90-128	738090.59	967621.93	4	barva na opěrné zdi
90-196	738097.00	967673.69	4	kolík
1	738095.75	967666.12	4	pata opěrné zdi
2	738099.12	967664.03	4	vršek opěrné zdi
3	738100.67	967663.10	3	pata opěrné zdi
4	738099.99	967661.27	3	pata opěrné zdi
5	738099.04	967660.51	3	pata opěrné zdi
6	738098.30	967658.86	3	pata opěrné zdi
7	738096.96	967654.20	3	pata opěrné zdi
8	738095.18	967645.83	3	pata opěrné zdi
9	738094.30	967637.69	3	pata opěrné zdi
10	738093.44	967626.52	3	pata opěrné zdi
11	738093.84	967618.46	3	pata opěrné zdi
12	738094.47	967609.49	3	pata opěrné zdi
13	738096.05	967600.38	4	roh opěrné zdi