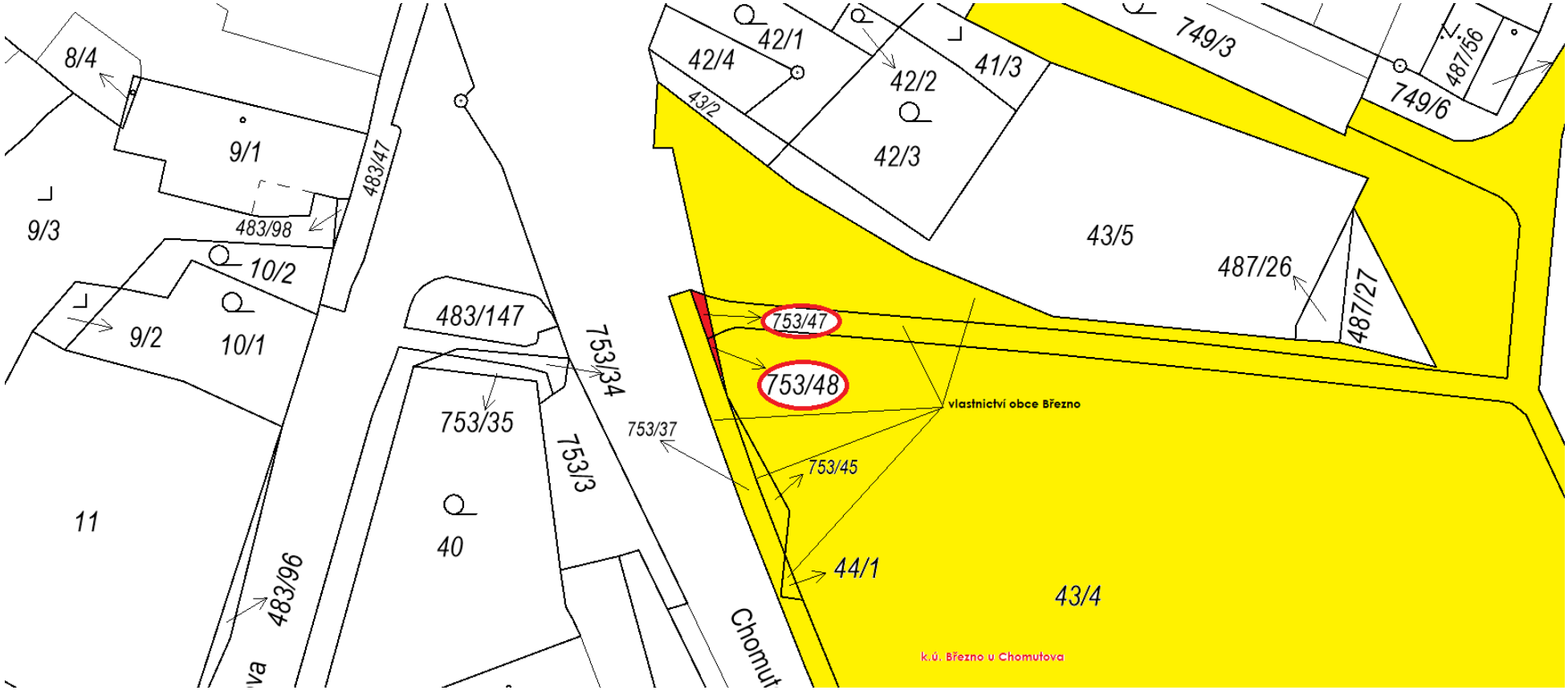
8/4
9/1
9/3
483/98
483/47
10/2
9/2
10/1
11
483/96
483/147
753/34
753/35
753/3
40
42/1
42/4
43/2
42/2
42/3
41/3
749/3
749/6
487/56
43/5
487/26
487/27
753/47
753/48
vlastnictví obce Březno
753/37
753/45
44/1
43/4
k.ú. Březno u Chomutova

k.ú. Březno u Chomutova
753/48
753/41
Chomutovská
Nerudova
483/147
753/35
753/3
753/34
753/37
753/45
44/1
43/5
487/26
487/27
749/3
749/6
231
42/1
42/2
42/3
42/4
41/1
41/2
41/3
8/1
8/4
9/1
9/2
9/3
10/1
10/2
7
11
13/1
13/3
15
483/146
483/98
40
39
38
37
46
43/4
44/4
47/4
47/3
45
487/102
487/10
487/11
487/103
487/96
487/98
487/12
487/13
487/97
487/69
487/60
487/61
487/62
487/63
487/64
487/65
487/66
487/68
487/53
487/89
487/90
487/85
ČÚZK