

VÝKAZ DOSAVADNÍHO A NOVÉHO STAVU ÚDAJŮ KATASTRU NEMOVITOSTÍ														
Dosavadní stav					Nový stav									
Označení pozemku parc. číslem	Výměra parcely		Druh pozemku Způsob využití	Označení pozemku parc. číslem	Výměra parcely		Druh pozemku Způsob využití	Typ stavby Způsob využití	Způsob určení výměry	Porovnání se stavem evidence právních vztahů				
	ha	m <sup>2</sup>			ha	m <sup>2</sup>				Díl přechází z pozemku označeného v katastru nemovitostí	dívkými poz. evidenci	Číslo listu vlastnictví	Výměra dílu	
		ha	m <sup>2</sup>			ha	m <sup>2</sup>			ha	m <sup>2</sup>			
153 1796	10 38	31 41	travní p. ostat. pl. silnice	153 1796	8 40	32 50	travní p. ostat. pl. silnice		0 0	153 153 1796 1797	10001 10001 12 10001	8 1 38 10	32 99 41 10	a celá b
1797		61	ostat. pl. ostat. kom.	1797		51	ostat. pl. ostat. kom.		0	1797	10001		51	
		49	33			49	33							

Výkaz údajů o bonitovaných půdně ekologických jednotkách (BPEJ) k parcelám nového stavu											
Parcelní číslo podle		Kód BPEJ	Výměra		BPEJ na dílu parcely	Parcelní číslo podle		Kód BPEJ	Výměra		BPEJ na dílu parcely
katastru nemovitostí	zjednodušené evidences		ha	m <sup>2</sup>		katastru nemovitostí	zjednodušené evidences		ha	m <sup>2</sup>	
153		76811		7	46						
		74410			86						

<b>GEOMETRICKÝ PLÁN</b> <b>pro</b> <b>změnu hranic pozemků</b>	Geometrický plán ověřit úředně oprávněný zeměměřičský úřadový:		Strojopis ověřit úředně oprávněný zeměměřičský úřadový:		
	Jméno, příjmení: <b>Ing. Markéta Čertanová</b>		Jméno, příjmení:		
	Číslo položky seznamu úředně oprávněných zeměměřičských úřadových: <b>2862/2018</b>		Číslo položky seznamu úředně oprávněných zeměměřičských úřadových:		
	Datum: <b>Číslo:</b>		Datum: <b>Číslo:</b>		
Náležitosti a přiznání odpovědi právním předpisem.		Tento strojopis odpovídá geometrickému plánu v obzorní podobě uloženému v dokumentaci katastrálního úřadu.			
<b>Vyhotovitel: Pavel Háza</b> <b>Na Pěšině 280</b> <b>Děčín IX-Bynov</b> <b>405 05 Děčín</b>		<b>Katastrální úřad poskytl a ovládl území parcel.</b>		<b>Ověření strojopis geometrického plánu v listinné podobě.</b>	
<b>Číslo plánu: 364-133/2023</b> <b>Okres: Děčín</b> <b>Obec: Česká Kamenice</b> <b>Kat. území: Kerhartice</b> <b>Mapový list: Děčín 3-4/12</b>					
Dosavadním vlastníkům pozemků byla poskytnuta možnost seznámit se v terénu s průběhem navržených nových hranic, které byly označeny předepsaným způsobem: <b>viz seznam soufadenic</b>					

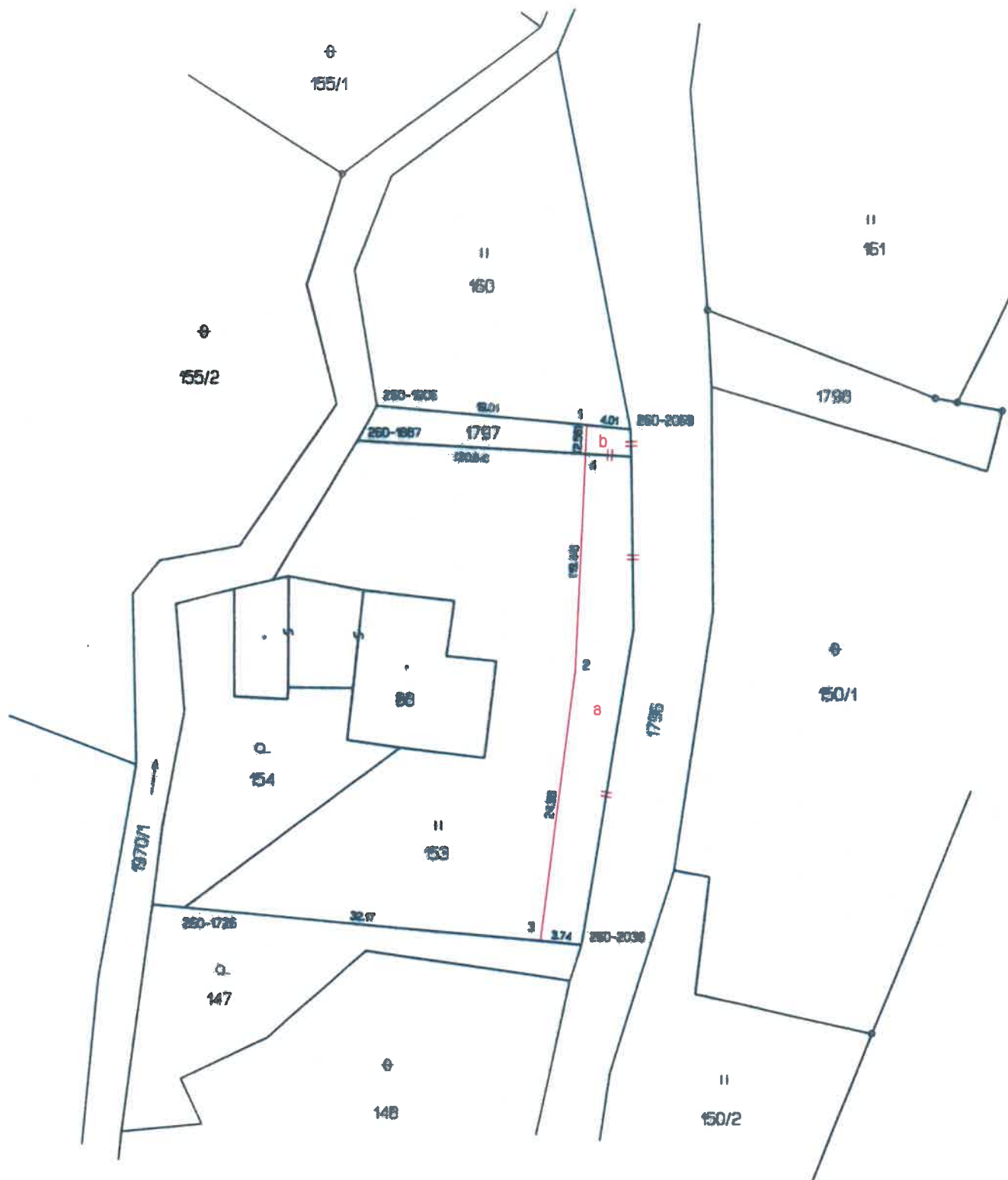

**Seznam souřadnic (S-JTSK)**

Číslo bodu	Souřadnice pro zápis do KN		Kód kv.	Souřadnice určené měřením		Poznámka
	Y	X		Y	X	
260-1726	733858.17	968064.10	8	733857.73	968064.70	Základní sloupek plotu
260-1887	733842.34	968022.74	8			
260-1906	733840.73	968020.09	8	733840.60	968019.62	plot
260-2038	733822.07	968068.41	8	733821.99	968068.03	barva na asfaltu
260-2069	733817.68	968021.43	8	733817.70	968021.70	barva na asfaltu
1	733821.71	968021.20	8	733821.72	968021.33	roh podezdívky
2	733822.66	968043.33	3			roh podezdívky
3	733825.79	968067.97	8	733825.75	968067.68	Základní sloupek plotu
4	733821.83	968023.91	8			

Souřadnice bodů na dosavadní hranici pozemku určené měřením v terénu budou pro zápis do katastru nemovitostí upraveny podle dosavadního určení hranice lomovými body s kódem charakteristiky kvality souřadnic vyšším než 3. Důvodem je nerealizované zpřesnění této hranice, ke kterému je nutné doložit listinu prokazující shodu vektorů na jejím průběhu (§ 50 odst. 1 písm. a) katastrálního zákona).