

VÝKAZ DOSAVADNÍHO A NOVÉHO STAVU ÚDAJŮ KATASTRU NEMOVITOSTÍ												
Dosavadní stav						Nový stav						
Označení pozemku parc. číslem	Výměra pozemky		Druh pozemku	Označení pozemku parc. číslem	Výměra pozemky		Druh pozemku	Typ stavby	Způsob určení výměry	Porovnání se stavem evidence právních vztahů		
	ha	m ²			ha	m ²				Dle příloh z pozemku označeného v katastru nemovitostí	Číslo listu vlistřičky	Výměra dílu
169,3/1	24	20	ostatní stavební	169,3/1	22	36	ostatní stavební		0			
				169,3/3	1	86	ostatní plocha		0	169,3/1	231	1 86
	24	20			24	20						

Seznam souřadnic (S-JTSK)

Číslo bodu	Souřadnice pro zápis do KN			Souřadnice určené měřením		
	Y	X	kód kv.	Y	X	Poznámka
125-465	764438.43	1001304.02	3			
281-968	764443.88	1001409.55	8	764443.99	1001409.53	
281-988	764426.21	1001360.04	8	764426.71	1001360.59	st.plochy
1	764435.58	1001386.29	8			
5	764435.49	1001313.54	3			
6	764433.14	1001322.26	3			
8	764429.90	1001345.99	3			
9	764430.96	1001334.07	3			
10	764430.04	1001352.08	3			
11	764430.60	1001358.98	3			
18	764431.00	1001361.96	3			
19	764434.05	1001380.54	3			
20	764434.46	1001382.47	3			

Souřadnice bodů na dosavadní hranici pozemku určené měřením v terénu budou pro zápis do katastru nemovitostí upraveny podle dosavadního určení hranice lomovými body s kódem charakteristiky kvality souřadnic vyšším než 3. Důvodem je nerealizované zpevnění této hranice, ke kterému je nutné doložit listinu prokazující shodu vlastníků na jejím průběhu (čl. 50 odst. 1 písm. a) katastrálního zákona).

GEOMETRICKÝ PLÁN pro rozdělení pozemků	Geometrický plán vyřadil úředně správné zeměměřičské údaje:		Stavba při úředně správných zeměměřičských údajích:	
	jméno, příjmení	Ing. Jiří Kalista	jméno, příjmení	Ing. Jiří Kalista
	Číslo zákony územní úředně správných zeměměřičských údajích:	570/95	Číslo zákony územní úředně správných zeměměřičských údajích:	570/95
	Dne:	30.8.2023	Dne:	4.7.2023
		číslo: 388/2023		číslo: 312/2023
	*Návrhem a převzetím úředně správných údajích.		*Tento výkaz odpovídá geometrickému plánu v elektronické podobě uloženému v dokumentu katastrálního plánu.	
Vyhotovitel: GEODEZE ROUSHICE Pavel Kalista Měnisova 1698 413 01 Rousnice nad Labem	Katastrální úřad pro územní úředně správné údaje:			
Číslo plánu: J24-211/2022	Bc. Miluše Bártová			
Dělnice: Lboměřice	KÚ pro Ústecký kraj			
Okres: Státní	KP Litoměřice			
Kat. území: Státní poz. (kzamburkem)	PGP-1394/2023-506			
Mapový list: Lboměřice S-Ú/31	2023.07.04 09:06:16 +02'00'			
<p>Seznam bodů územní úředně správných údajích je uveden v listině s přílohou návrhových nových bodů, které jsou součástí přílohy tohoto výkazu.</p>				

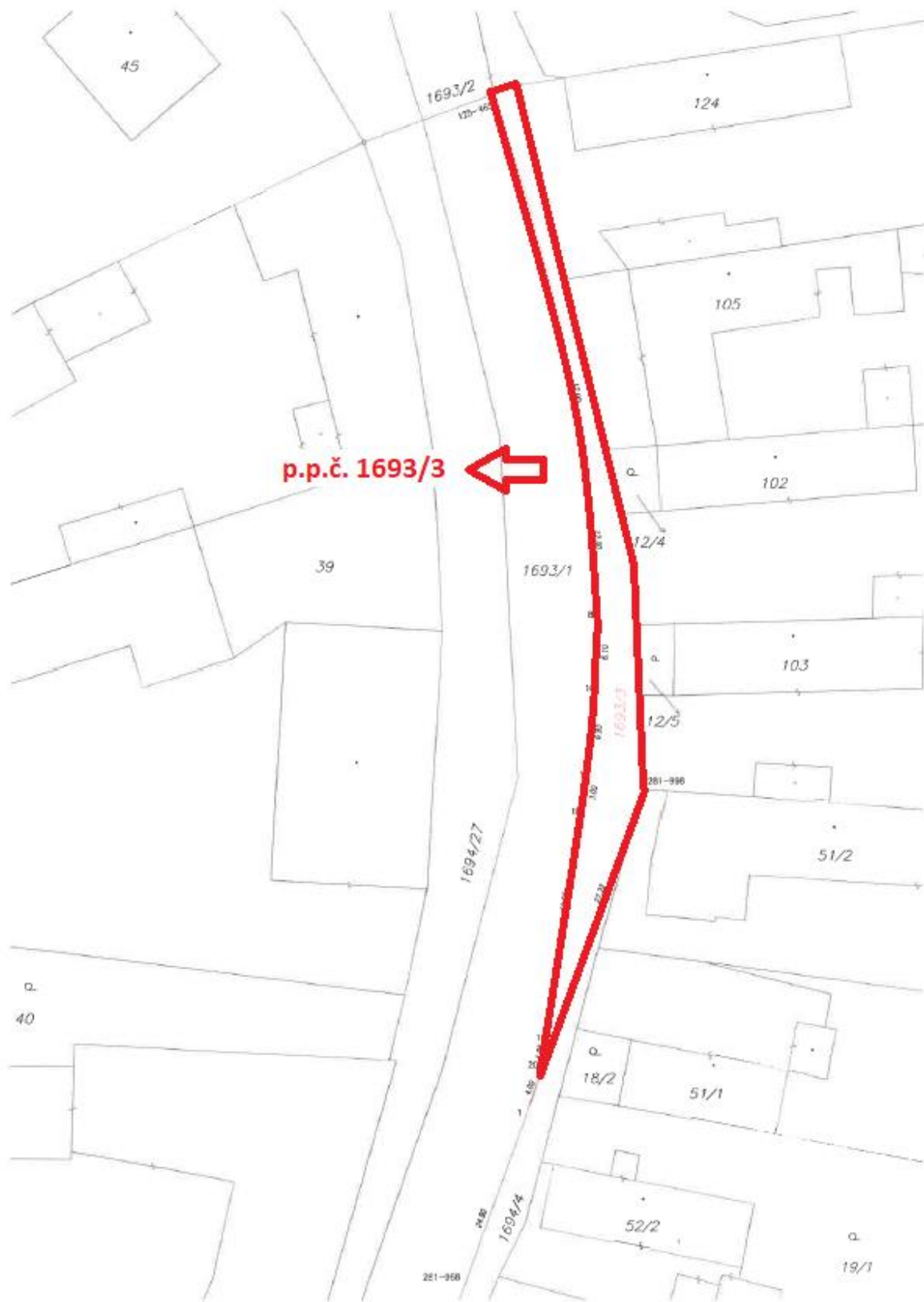

p.p.č. 1693/3





VÝKAZ DOSAVADNÍHO A NOVÉHO STAVU ÚDAJŮ KATASTRU NEMOVITOSTÍ													
Dosavadní stav					Nový stav								
Označení pozemku parc. číslem	Výměra parcely		Druh pozemku způsob využití	Označení pozemku parc. číslem	Výměra parcely		Druh pozemku způsob využití	Typ stavby	Způsob určení výměry	Porovnání se stavem evidence právních vztahů			
	no.	m ²			no.	m ²				Dle předchozí z pozemku zapsaného v katastru nemovitostí	Číslo listu vlastnictví	Výměra zůh	Dosazení zůh
1670/1	61	97	ostatní zůh	1670/1	47	06	ostatní zůh		0				
				1670/6	7	92	ostatní poz. zastavěná		0	1670/1	231	7	92
				1670/7	6	99	ostatní poz. zastavěná		0	1670/1	231	6	99
	61	97			61	97							

GEOMETRICKÝ PLÁN pro rozdělení pozemku	Geometrický plán vešší území správně zastavěný území		Geometrický plán vešší území správně zastavěný území	
	Jméno, příjmení	Ing. Jiří Kolista	Jméno, příjmení	Ing. Jiří Kolista
	Číslo psaní seznamu územních zeměměřičských ústavů	570/95	Číslo psaní seznamu územních zeměměřičských ústavů	570/95
	Dne: 26.6.2023	Číslo: 385/2023	Dne: 30.6.2023	Číslo: 303/2023
Kvalitativní a sfenzní údaje právních vztahů		Tento soupis odpovídá geometrickému plánu v elektronické podobě vloženému v dokumentaci katastrálního úřadu.		
Vyřaditel: GEODEZE ROUDNICE Pavel Kolista Mánesova 1698 413 01 Roudnice nad Labem	Katastrální úřad vešší území v příslušném pozemku			
Číslo plánu: 323-210/2022	Bc. Monika Černanová KÚ pro Ústecký kraj KP Litoměřice PGP 1347/2023-506 2023.06.29 10:09:32 +02'00'			
Okres: Litoměřice				
Obec: Stalova				
Kat. území: Stalova pod Házbunskem				
Mapový list: Lbáchovice 5-0/1				
Dvojnásobným vztahem záznamů bylo poskytnuto možnost zveřejnit se v listině a publikovat mapověřný model hranic. Hranice byly označeny příslušnými známkami: obroubením				

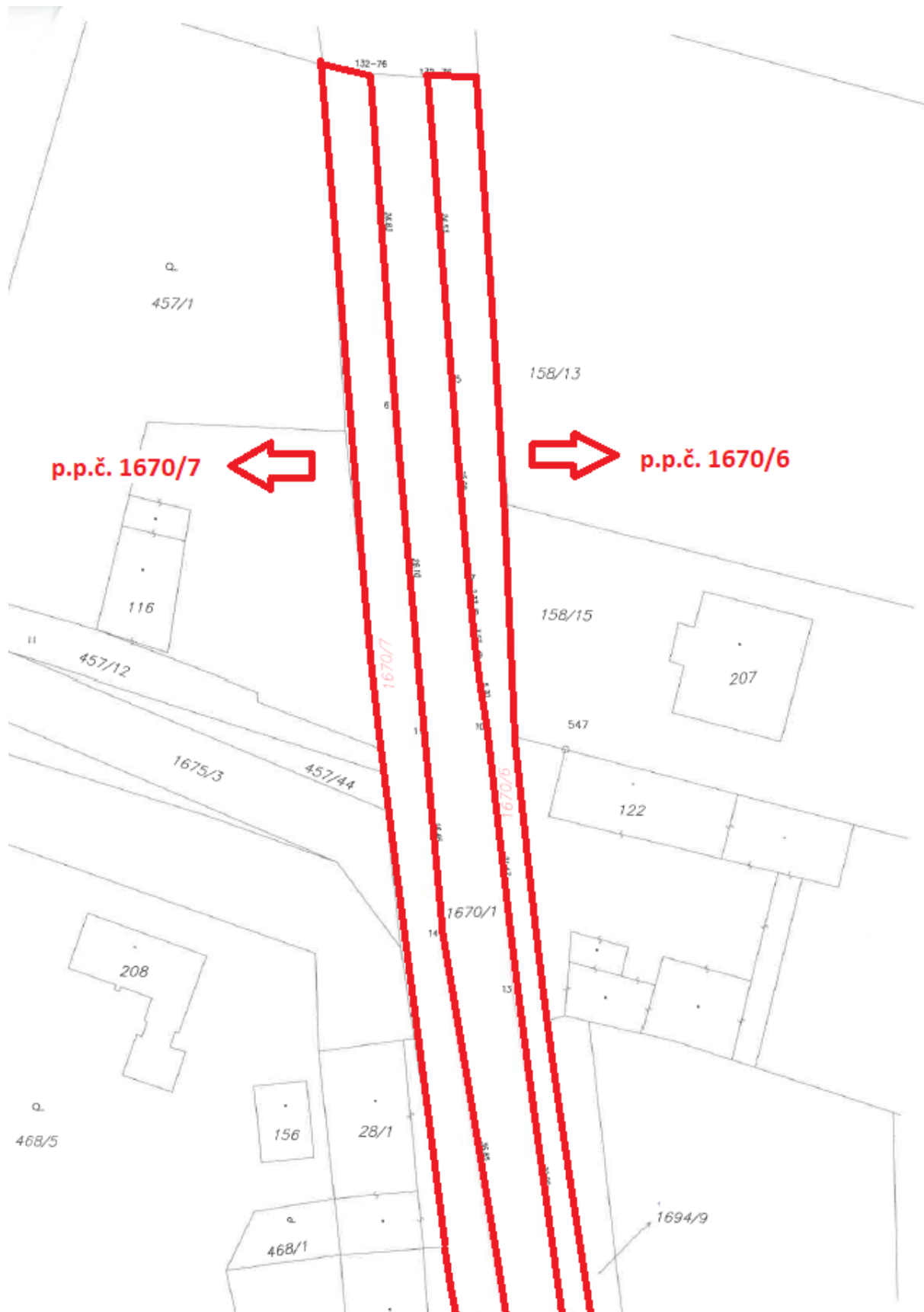

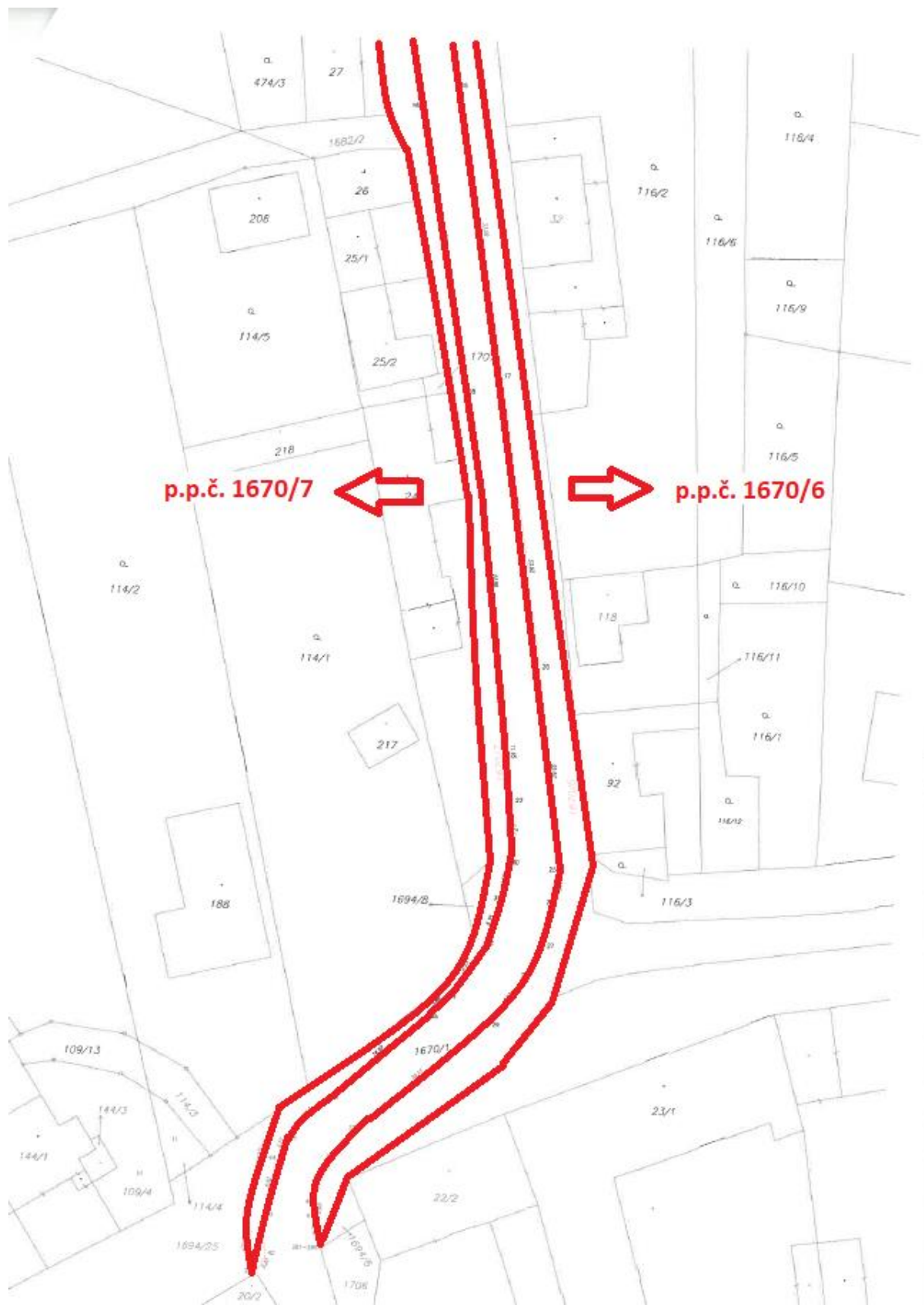



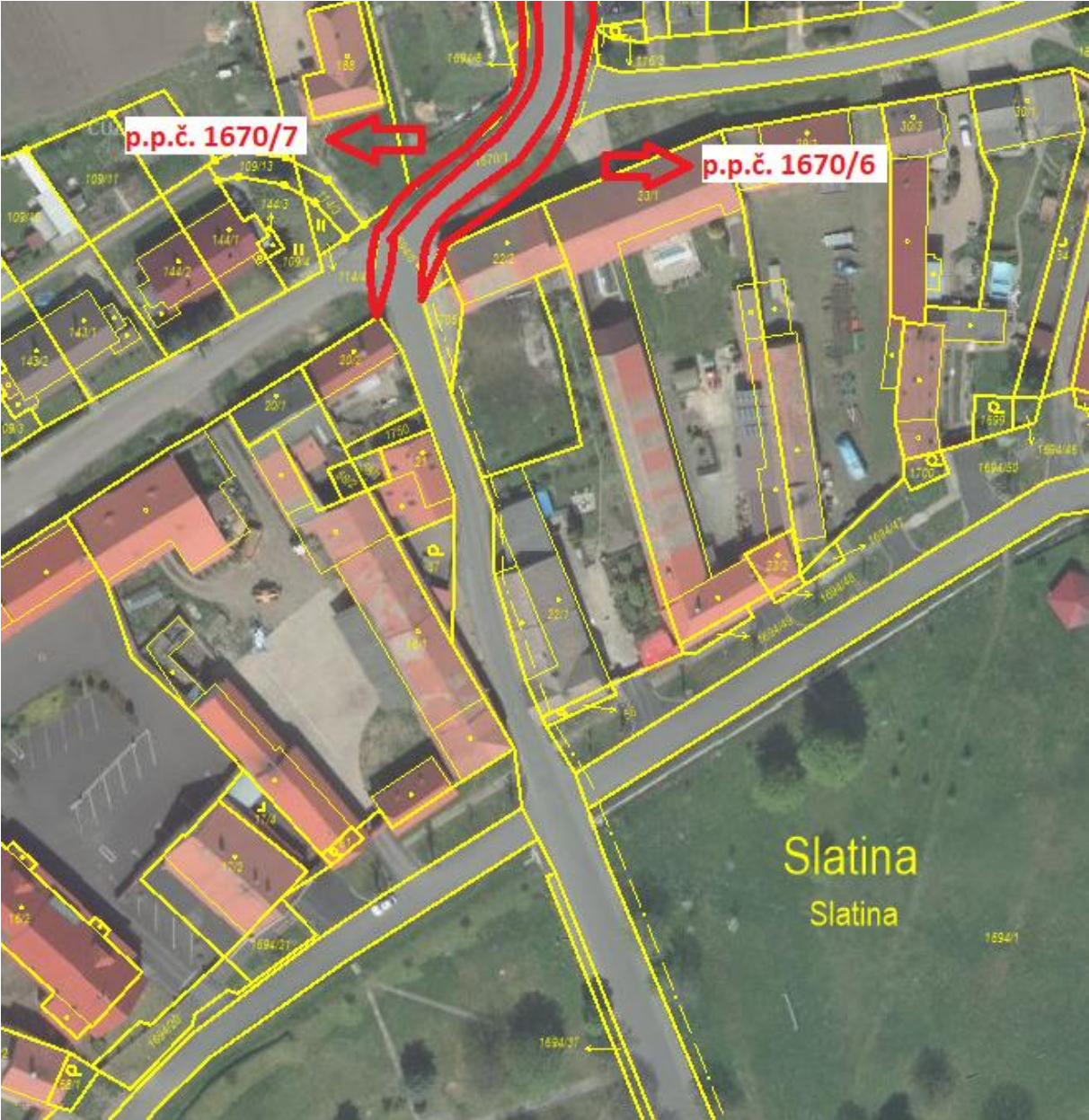

VÝKAZ DOSAVADNÍHO A NOVÉHO STAVU ÚDAJŮ KATASTRU NEMOVITOSTÍ														
Dosavadní stav						Nový stav								
Číslo pozemku podle číselníku	Výměra parcely		Druh pozemku Způsob využití	Číslo pozemku podle číselníku	Výměra parcely		Druh pozemku Způsob využití	Třída stavby	Způsob určení výměry	Porovnání se stavem evidence právních vztahů				
	ha	m ²			ha	m ²				Číslo přechodů z pozemku označeného v katastru nemovitostí	Číslo listů vlastnických	Výměra dílu		Číslo části dílu
82	5	97	ostatní zást. území	82/1	5	21	ostatní zást. území		0	82	1	5	21	
				82/2		76	ostatní jed. plocha		0	82	1		76	
1670/1	61	97	ostatní záhrada	1670/1	59	97	ostatní záhrada		0					
				1670/8		94	ostatní jed. plocha		0	1670/1		231		94
				1670/9	1	11	ostatní jed. plocha		0	1670/1		231	1	11
1694/1	1	17	ostatní jed. plocha	1694/1	1	16	ostatní jed. plocha		0					
				1694/61		64	ostatní jed. plocha		0	1694/1		1		64
1694/29	15	22	ostatní jed. plocha	1694/29	15	37	ostatní jed. plocha		0					
				1694/63		85	ostatní jed. plocha		0	1694/29		1		85
1694/30	3	59	ostatní jed. plocha	1694/30	2	74	ostatní jed. plocha		0					
				1694/62		95	ostatní jed. plocha		0	1694/30		1		95
	2	04	85		2	04	85							

GEOMETRICKÝ PLÁN pro rozdělení pozemků	Geometrický plán vznikl účinně upraveným zeměměřičským plánem:		Účinnosť vznikl účinně upraveným zeměměřičským plánem:	
	jméno příjmení	Ing. Jiří Kalista	jméno příjmení	Ing. Jiří Kalista
	Číslo přílohy seznamu územně opatřených zeměměřičských plánů:	570/95	Číslo přílohy seznamu územně opatřených zeměměřičských plánů:	570/95
	Dne:	2.7.2023	Dne:	4.7.2023
	Růžičkova a přilehlá území předním přechodem.		Tento výkres odpovídá geometrickému plánu v ustanovení paragrafu 148 odst. 1 písm. a) zákona č. 143/2000 Sb., o katastru nemovitostí České republiky, ve znění pozdějších předpisů.	
Vyhotořil:	GEODETICKÉ ROUČNICE Pavel Kalista Mánesova 1698 413 01 Roudnice nad Labem			
Číslo plánu:	322-209/2022			
Okres:	Litoměřice			
Obec:	Slatina			
Kat. území:	Slatina pod Hozmůrkem			
Mapový list:	Lábečovice 5-Q/31, 5-Q/33		Bc. Miluše Bártová KÚ pro Ústecký kraj KP Litoměřice PGP-1397/2023-506 2023.07.04 09:15:14 +02'00'	
Dosavadním inženýrským pozemkem bylo poskytnuto matematické seznámení se v terénu a určeno jeho rozměrových nových hranic. Hranice byly označeny střeptavými základy: obrubníkem				

