

VÝKAZ DOSAVADNÍHO A NOVÉHO STAVU ÚDAJŮ KATASTRU NEMOVITOSTÍ																	
Dosavadní stav					Nový stav												
Číslořadí pozemku parc. čísel	Výměra parcely		Druh pozemku	Způsob využití	Číslořadí pozemku parc. čísel	Výměra parcely		Druh pozemku	Způsob využití	Tř. stavby	Způsob využití	Porovnání se stavem evidence prvních vztahů					
	ha	m ²				ha	m ²					Da přechází z pozemku označeného v katastru nemovitostí	Číslo listu vlastnického	Výměra dlu		Grafové stu	
	ha	m ²	ha	m ²		da	m ²	ha	m ²								
886/1	1	64 50	obč. pl. plocha		886/1	1	44 99	obč. pl. plocha			0						
					886/1.1	4	79	obč. pl. plocha			0						
					886/1.2	7	20	obč. pl. plocha			0						
					886/1.3	7	52	obč. pl. plocha			0						
					(1	64	50)										
												886/1	1,377	1	64	50	celk
														1	64	50	
	1	64 50				1	64 50										

GEOMETRICKÝ PLÁN pro rozdělení pozemků	Geometrický plán vznikl úředně oprávněný zeměměřičkou úřadovnou		Stavopis vznikl úředně oprávněným zeměměřičkou úřadem	
	Jméno, příjmení	Ing. Karel Fučík	Jméno, příjmení	Ing. Jana Fuchsová
	Číslo svazky seznamu úředně oprávněných zeměměřičkových úřadovnou	745/1995	Číslo svazky seznamu úředně oprávněných zeměměřičkových úřadovnou	1136/1995
	Dne: 22.5.2019	Číslo: 058/2019	Dne: 3.6.2019	Číslo: 47/2019
	Místěsteční a přesnosti odpovídá právní předpisem.		Dle platného výpočtu geometrického plánu v elektronické podobě uloženo v dokumentu: katastrálního úřadu.	
Vyhotovitel: Aleš Štěpánek Adresa: 1391 Řířkovy 25101	KÚ pro Ústecký kraj KP Litoměřice Bc. Miluše Bartová 857/2019-506 2019.05.24 08:05:25 CEST		Dle platného výpočtu geometrického plánu v elektronické podobě uloženo v dokumentu: katastrálního úřadu.	
Číslo plánu: 281-54/2019				
Okres: Litoměřice				
Obec: Štětí				
Kat. území: Poděpčice				
Mapový list: Měřítko 5-2/13,14	Dle platného výpočtu geometrického plánu v elektronické podobě uloženo v dokumentu: katastrálního úřadu.		Dle platného výpočtu geometrického plánu v elektronické podobě uloženo v dokumentu: katastrálního úřadu.	
Seznamem vlastních pozemků bylo poskytnuto možnost uzavřít se v jedné s jinými souvisejícími mapy, které byly zveřejněny předchozím vydáním.				
obrubačem, at, kolík				

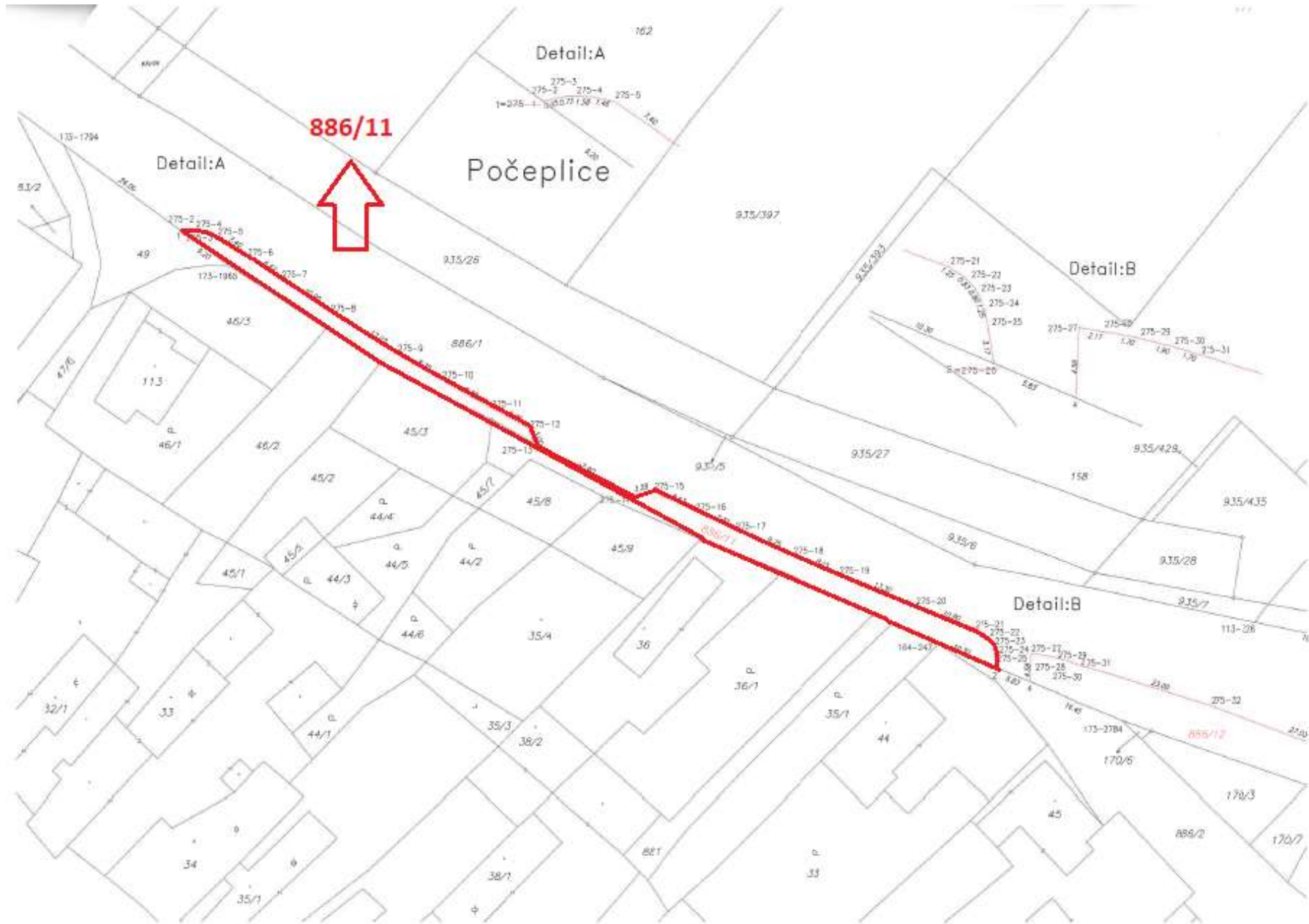

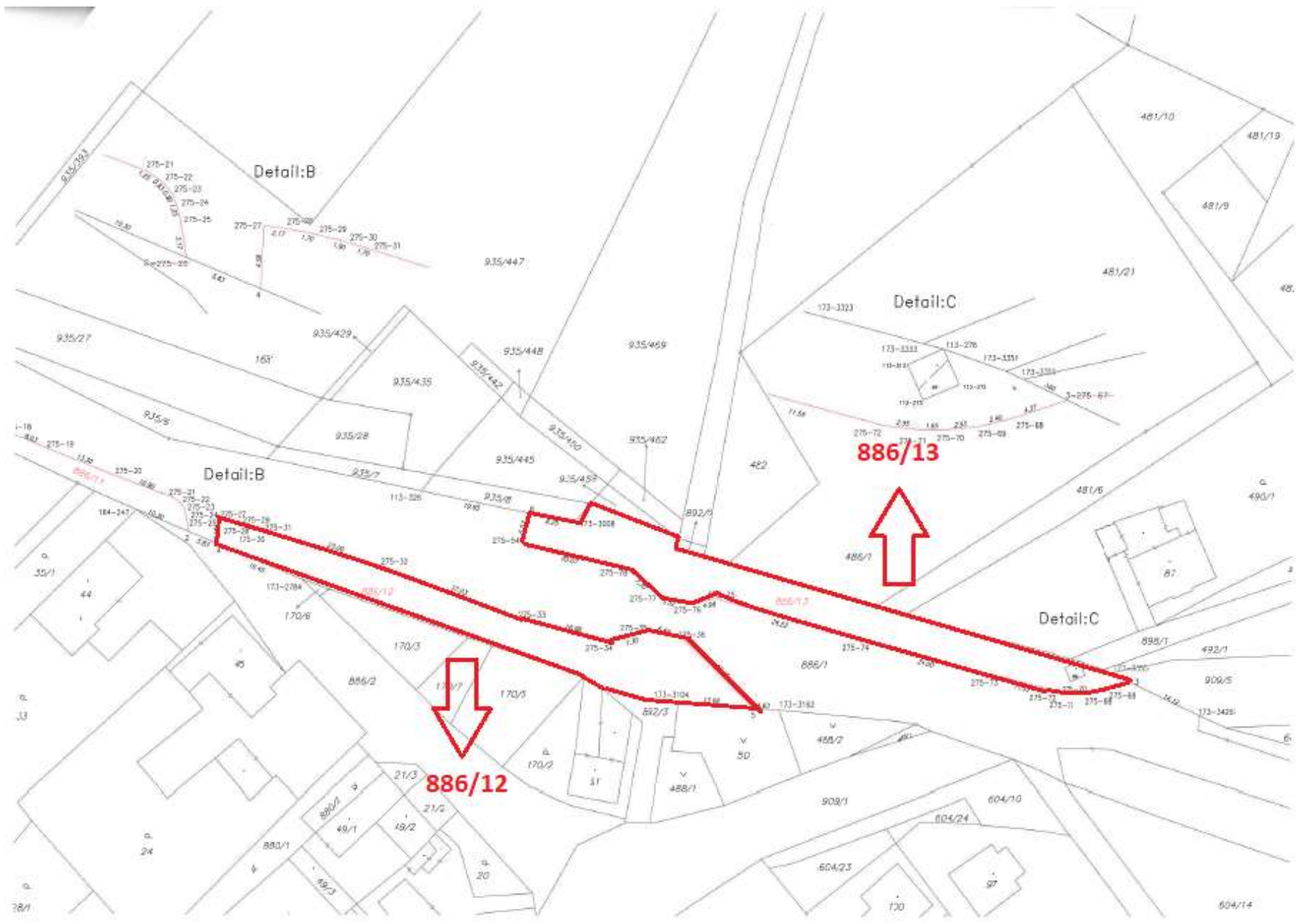

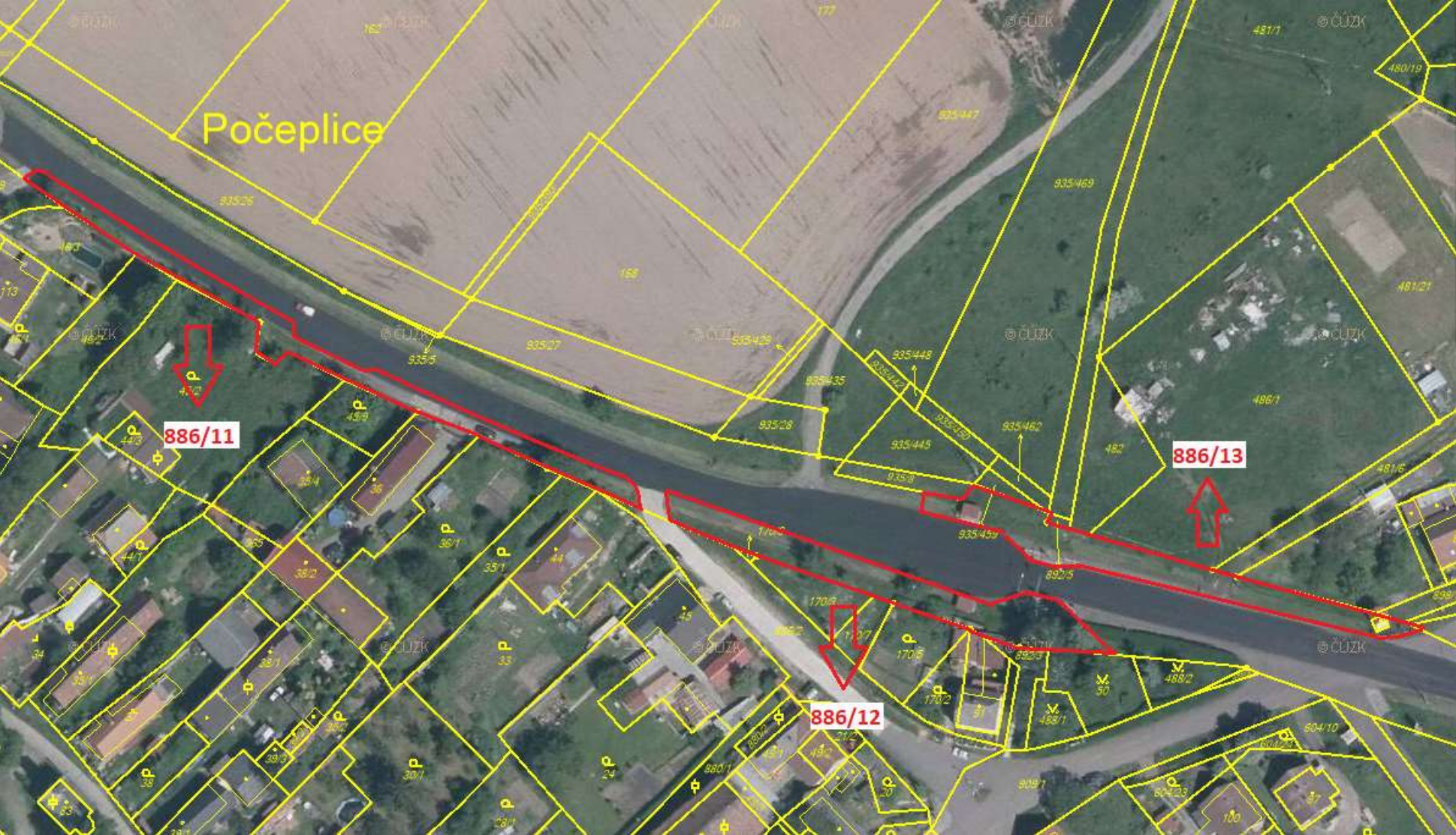

Počeplice

886/11

886/12

886/13