

VÝKAZ DOSAVADNÍHO A NOVÉHO STAVU ÚDAJŮ KATASTRU NEMOVITOSTÍ

Dosavadní stav				Nový stav											
Označení pozemku parc. číslem	Výměra parcely		Druh pozemku	Označení pozemku parc. číslem	Výměra parcely		Druh pozemku	Typ stavby	Způsob určení výměr	Porovnání se stavem evidence právnických vztahů					
	ha	m ²	Způsob využití		ha	m ²	Způsob využití	Způsob využití		Díl přechází z pozemku označeného v		Číslo listu vlastnický	Výměra dílu		Označení dílu
										katastru nemovitosti	dřívejší poz. evidenci		ha	m ²	
540/1	6	52	ostat. pl. jiná plocha	540/1	6	00	ostat. pl. jiná plocha		2	540/1	1		6	00	
				540/5						52					540/1
*1) 544	17	84	ostat. pl. jiná plocha	544/3	16	46	ostat. pl. ostat. pl. jiná plocha		2	544	1		16	46	
	17	87		544/4	1	38	ostat. pl. ostat. pl. jiná plocha		2	544	1		1	38	
*2)	24	36			24	36									

1) Návrh na opravu chybné výměry p. č. 544 podle §37 odst. 1 písmeno d) vyhl. č. 357/2013 Sb.

2) Rozdíl -3 m2 vzniklý zaokrouhlením nových výměr (bod 14.7b přílohy vyhlášky č. 357/2013 Sb.)

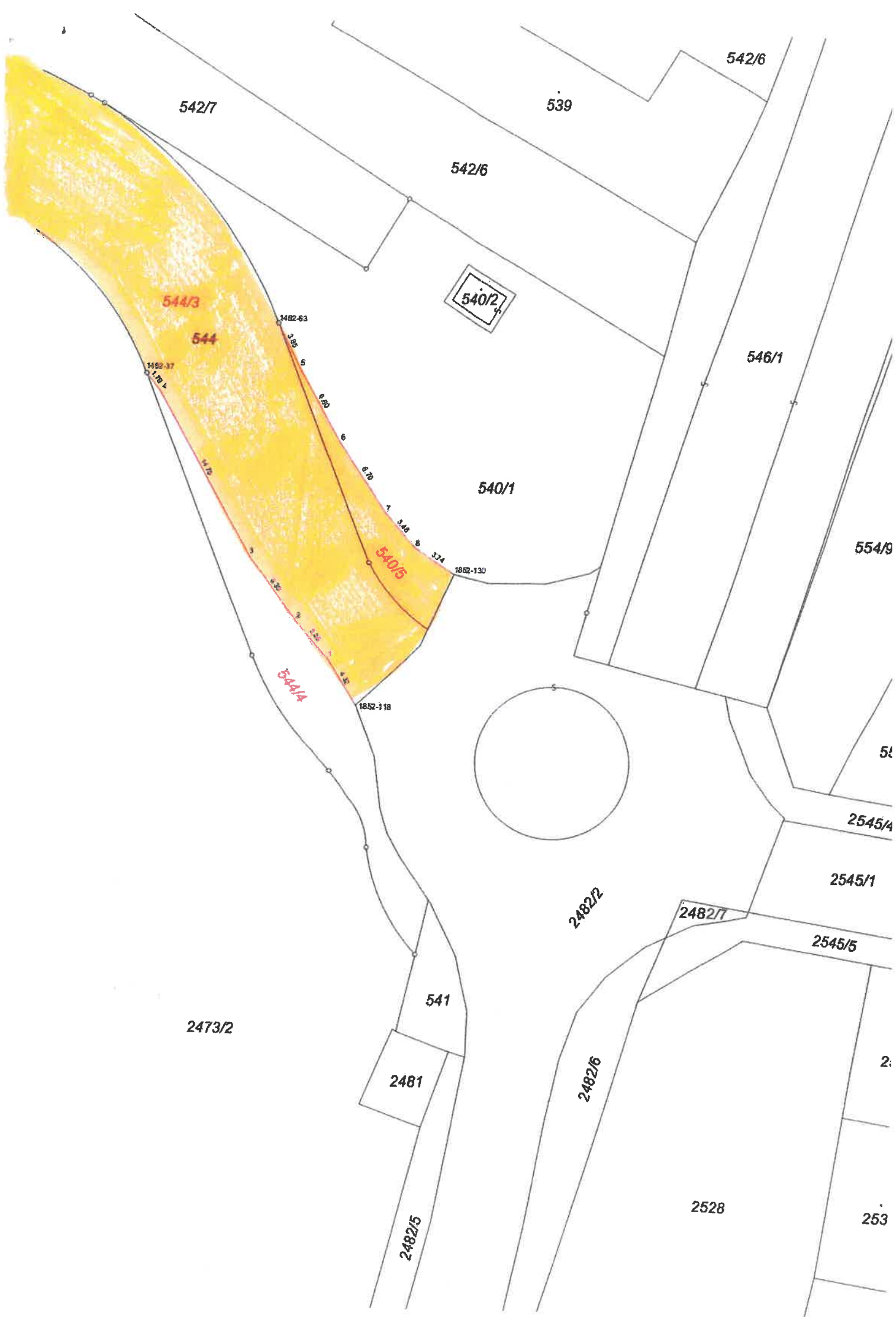

VÝKAZ DOSAVADNÍHO A NOVÉHO STAVU ÚDAJŮ KATASTRU NEMOVITOSTÍ

Dosavadní stav				Nový stav										
Označení pozemku parc. číslem	Výměra parcely		Druh pozemku Způsob využití	Označení pozemku parc. číslem	Výměra parcely		Druh pozemku Způsob využití	Typ stavby Způsob využití	Způsob určení výměr	Porovnání se stavem evidence právních vztahů				
	ha	m ²			ha	m ²				Díl přechází z pozemku označeného v		Číslo listu vlastnictví	Výměra dílu	
						katastru nemovitosti	dřívější poz. evidenci	ha		m ²				
545	*1) 1	23 61	ostat. pl. sáňce	545/1 545/2	75 35 48 26	ostat. pl. sáňce ostat. pl. sáňce			2 2	545 545		299 299	75 35 48 26	
	4	23 48												
546/1	*1)	30 92	ostat. pl. sáňce	546/1 546/4	30 48 44	ostat. pl. sáňce ostat. pl. sáňce			2 2	546/1 546/1		299 299	30 48 44	
		34 14												
2482/2		9 40	ostat. pl. sáňce	2482/2 2482/8	8 38 2	ostat. pl. sáňce ostat. pl. sáňce			0 2	2482/2 2482/2		1 1	9 38 2	
		1 64 02												
					1 63 93									

*1) Návrh na opravu chybné výměry p.č.545 a p.č.546/1 podle §37 odst. 1 písmeno d) vyhlášky č. 357/2013 Sb.)

Souřadnice pro zápis do KN				Seznam souřadnic (S-JTSK):			
Číslo bodu	Y		X	kk	Souřadnice určené měřením		Poznámka
	Y	X			Y	X	
1492-67	762347.01	992960.57	4				
1482-82	762499.15	992852.21	4				
1852-62	762346.04	992956.89	3			hřeb	
2025-3	762336.19	992966.69	3			hřeb	
2	762498.94	992850.93	3			hřeb	
3	762349.03	992958.06	3			hřeb	
4	762344.86	992959.25	3			hřeb	
5	762341.69	992960.65	3			hřeb	
6	762338.94	992963.07	3			hřeb	
7	762337.36	992965.01	3			hřeb	
8	762336.44	992966.04	3			hřeb	
9	762346.54	992958.77	4			hřeb	
10						hřeb	



Mapa dopravní infrastruktury Ústeckého kraje

Příloha



Vyhledat město, obec

Seznam vrstev

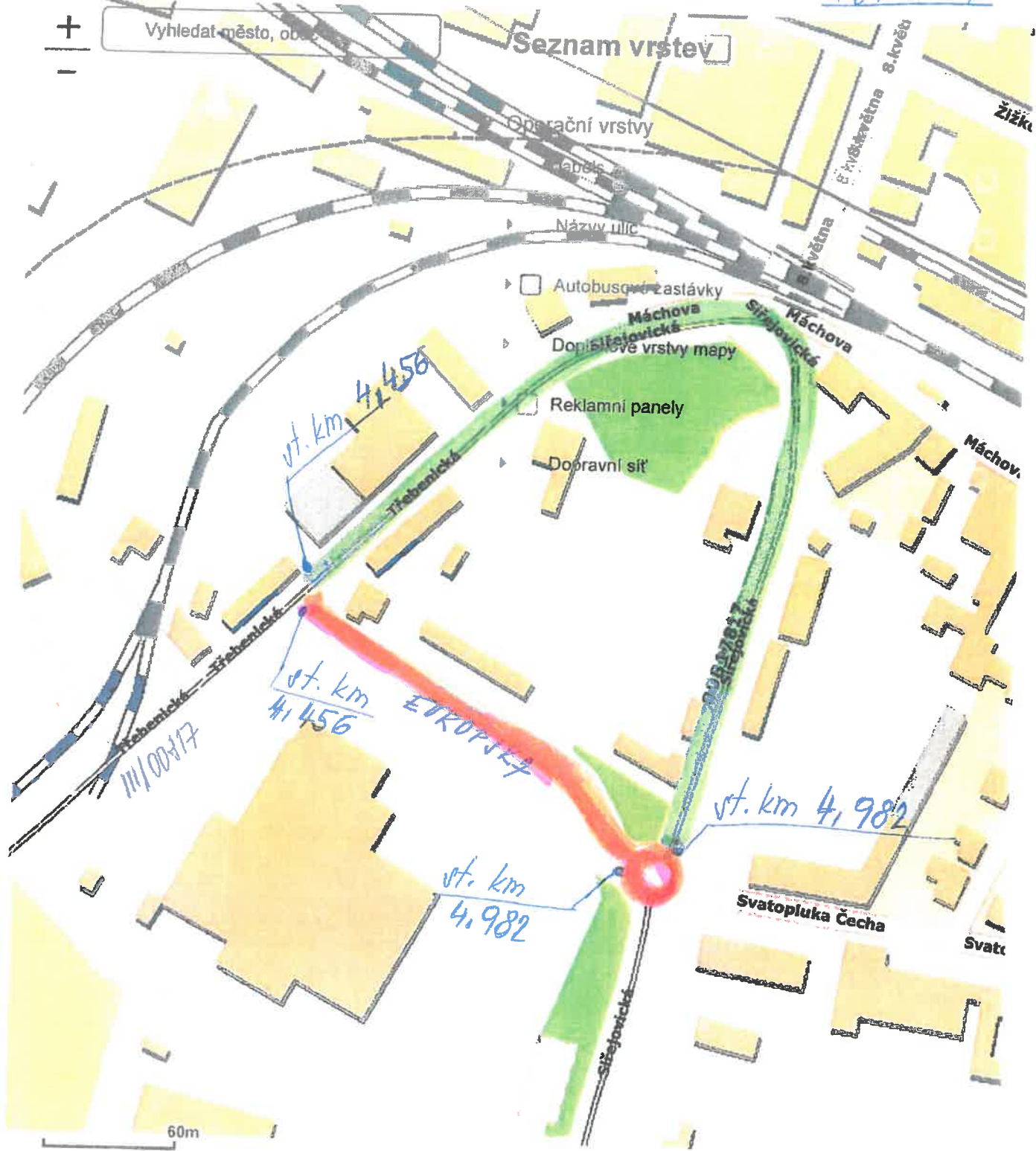

ZMĚNY V SILNIČNÍ VÍDĚ
LODOVICE

ZPŮSOBIT DO TĚHU 11/00117 délka 0,213 km

VYŘADIT - NÁVLEDNĚ MK délka 0,526 km

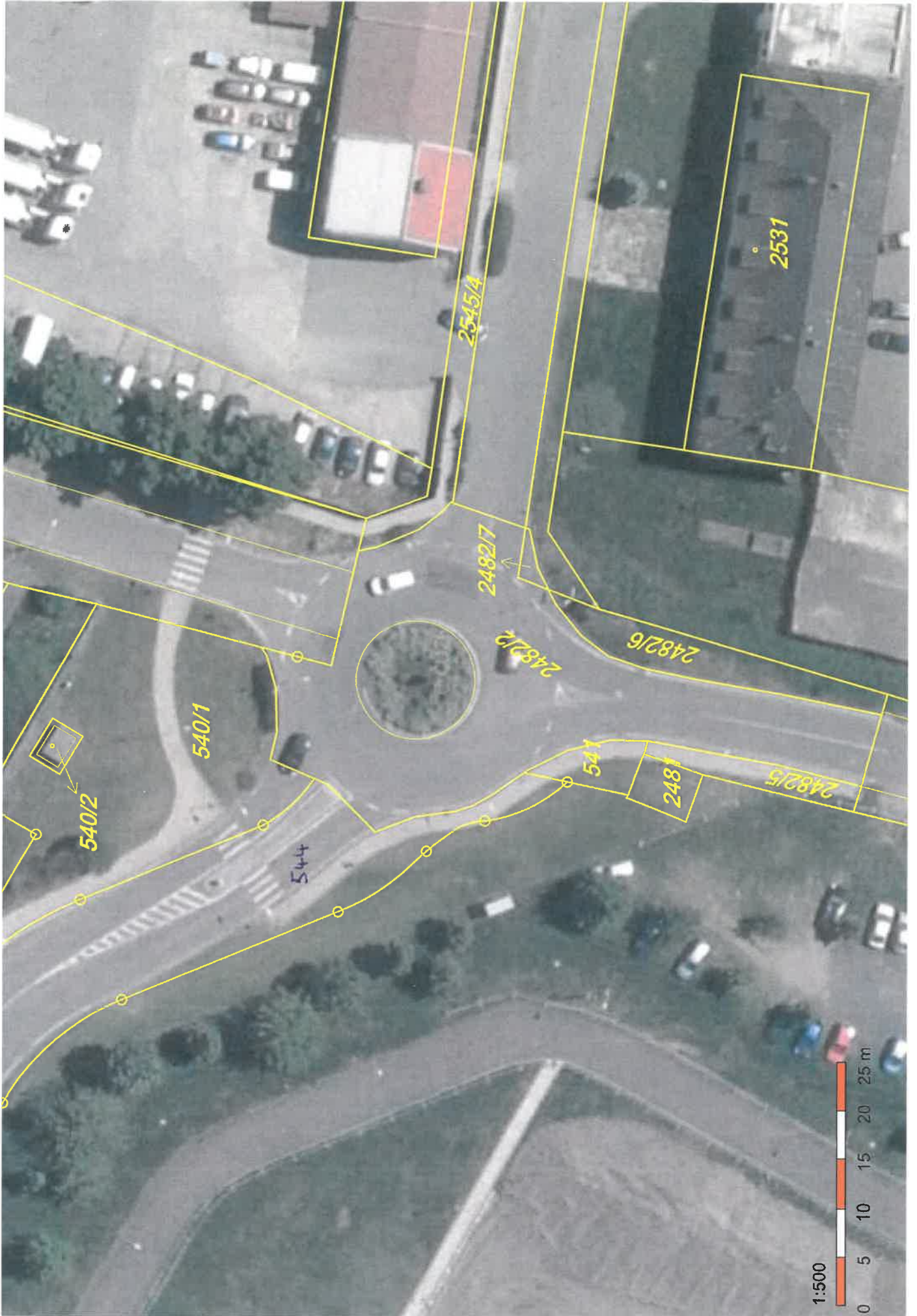

k.ú. Lovosice