

pozemek p.č. 2509/3 v k.ú. **Velký Šenov** ve vlastnictví **Římskokatolické farnosti Velký Šenov**, ze kterého budou odděleny pozemky:

- p.č. 2509/5 o výměře 9m² dle GP č. 919-129/2022 ze dne 18.6.2022, ostatní plocha/jiná plocha – vyústění propustku č.
- p.č. 2509/6 o výměře 18 m² dle GP č. 920-128/2022 ze dne 13. 8.2022, ostatní plocha/jiná plocha – vyústění propustku č.
- díl „a“ o výměře 14 m² (oddělen z p.p.č. 2509/3 dle GP č. 921-127/2022 ze dne 19.6.2022) bude po nabytí přisloučen k pozemku p.č. 2509/4 ve vlastnictví ÚK.



Informace o pozemku

Parcelní číslo:	2509/3
Obec:	Velký Šenov [562912]
Katastrální území:	Velký Šenov [779768]
Číslo LV:	400
Výměra [m ²]:	5093
Typ parcely:	Parcela katastru nemovitostí
Mapový list:	KMD
Určení výměry:	Graficky nebo v digitalizované mapě
Druh pozemku:	trvalý travní porost



Sousední parcely

Vlastníci, jiní oprávnění

Vlastnické právo	Podíl
Římskokatolická farnost Velký Šenov, Mikulášovická 324, 40778 Velký Šenov	

Způsob ochrany nemovitosti

Název
zemědělský půdní fond

Seznam BPEJ

BPEJ	Výměra
85011	4624
86701	469

Omezení vlastnického práva

Nejsou evidována žádná omezení.

Jiné zápisy

Nejsou evidovány žádné jiné zápisy.



Pozemek p.č. 2509/5 o výměře 9 m² dle GP č. 919-129/2022 ze dne 18.6.2022, ostatní plocha/jiná plocha – vyústění propustku č.



VÝKAZ DOSAVADNÍHO A NOVÉHO STAVU ÚDAJŮ KATASTRU NEMOVITOSTÍ														
Dosavadní stav				Nový stav										
Označení pozemku parc. číslem	Výměra parcely		Druh pozemku	Označení pozemku parc. číslem	Výměra parcely		Druh pozemku	Typ stavby	Způsob určení výměr	Porovnání se stavem evidence právních vztahů				
	ha	m ²			Způsob využití	ha				m ²	Způsob využití	Způsob využití	Díl přecházející z pozemku označeného v katastru nemovitostí	
									katastru nemovitostí	dívejší poz. evidenci		ha	m ²	
2509/3	50	93	travní p.	2509/3 2509/5	50 84 09	travní p. ostatní, pl. jiná plocha		0 0	2509/3		400			09
	50	93			50	93								

Výkaz údajů o bonitovaných půdně ekologických jednotkách (BPEJ) k parcelám nového stavu											
Parcelní číslo podle		Kód BPEJ	Výměra		BPEJ na dílu parcely	Parcelní číslo podle		Kód BPEJ	Výměra		BPEJ na dílu parcely
katastru nemovitostí	zjednodušené evidence		ha	m ²		katastru nemovitostí	zjednodušené evidence		ha	m ²	
2509/3		85011	46	15							
		86701	4	69							

GEOMETRICKÝ PLÁN pro rozdělení pozemku	Geometrický plán ověřil úředně oprávněný zeměměřičský inženýr:	Stejnopis ověřil úředně oprávněný zeměměřičský inženýr:
	Jméno, příjmení: Ing. Otakar Rožánek	Jméno, příjmení: Ing. Otakar Rožánek
	Číslo položky seznamu úředně oprávněných zeměměřičských inženýrů: 2607/13	Číslo položky seznamu úředně oprávněných zeměměřičských inženýrů: 2607/13
	Dne: 18.6.2022 Číslo: 273/2022	Dne: 5.7.2022 Číslo: 1271/2022
	Náležitosti a přesnosti odpovídá právním předpisům.	Tento stejnopis odpovídá geometrickému plánu v elektronické podobě uloženému v dokumentaci katastrálního úřadu.
Vyhovitel: Geodetická kancelář Ivan Heteš Šumavská 3355 40747 Varnsdorf Číslo plánu: 919-129/2022 Okres: Děčín Obec: Velký Šenov Kat. území: Velký Šenov Mapový list: Šluknov 2-2/41 <small>Dosavadním vlastním pozemků byla poskytnuta možnost seznámit se v terénu s pořádkem navrhovaných nových hranic, které byly označeny předepsaným způsobem.</small>	Katastrální úřad souhlasí s očíslováním parcel. Ing. Daniel Mašek Katastrální úřad pro Ústecký kraj, Katastrální pracoviště Rumburk PGP-446/2022-631 2022.06.22 13:56:15 +02'00'	Ověření stejnopisu geometrického plánu v listinné podobě.

Seznam souřadnic (S-JTSK)

Číslo bodu	Souřadnice pro zápis do KN		Kód kv.	Poznámka
	Y	X		

k.ú. Staré Hraběcí (779750)				
301-535	730800.54	945053.40	8	dočas.stabil.-df.kolik
k.ú. Velký Šenov (779768)				
744-1783	730806.84	945048.05	8	dočas.stabil.,df.kolik
1	730807.03	945052.51	3	roh zdi
2	730806.72	945052.95	3	"
3	730807.05	945052.26	3	"
4	730806.53	945053.07	3	"
5	730803.47	945052.43	3	roh zdi
6	730805.59	945049.12	8	hřeb
7	730802.66	945051.65	8	hřeb

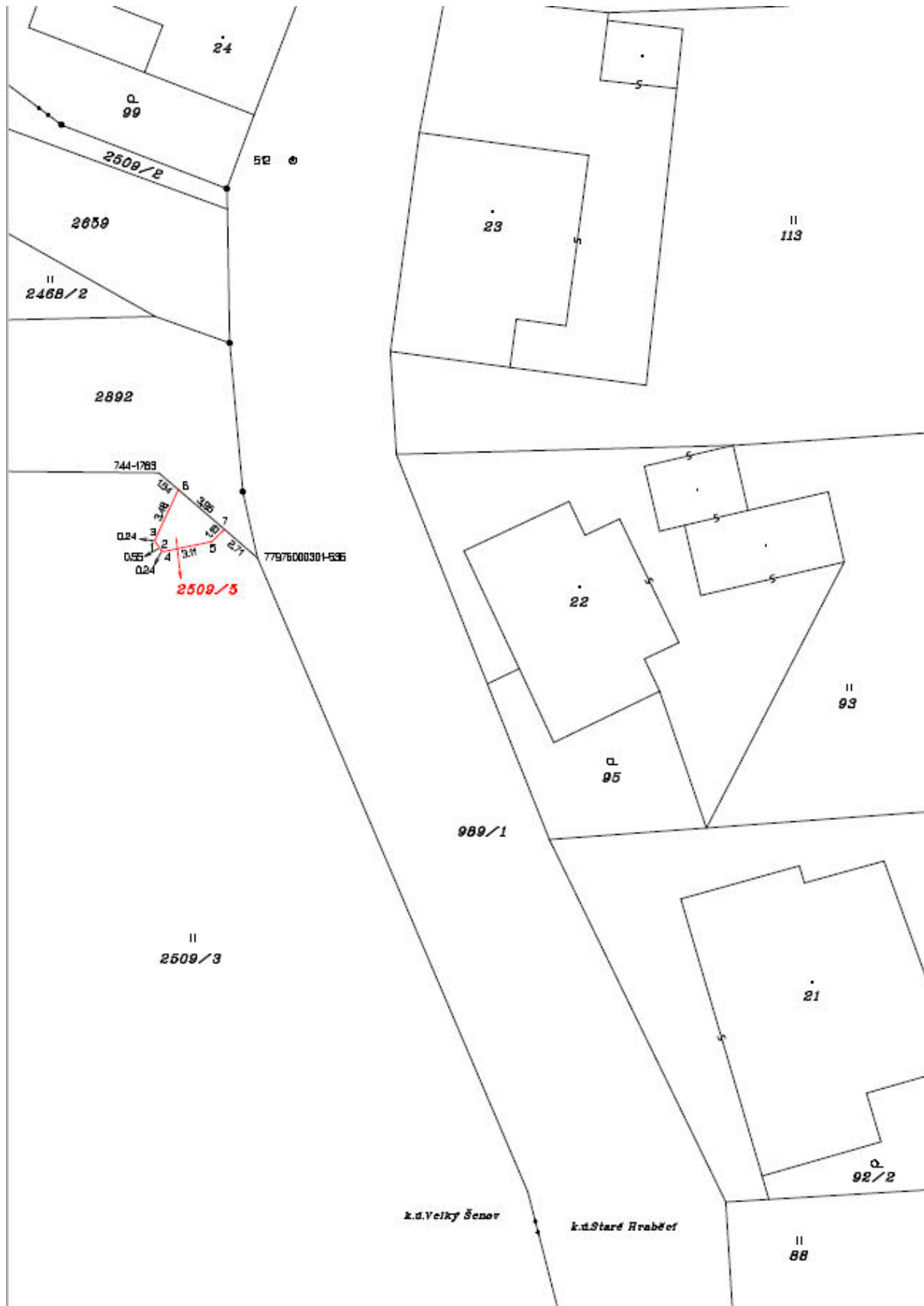

Pozemek p.č. **2509/6** o výměře 18 m² dle GP č. 920-128/2022 ze dne 13. 8.2022, ostatní plocha/jiná plocha – vyústění propustku č.



VÝKAZ DOSAVADNÍHO A NOVÉHO STAVU ÚDAJŮ KATASTRU NEMOVITOSTÍ															
Dosavadní stav				Nový stav											
Označení pozemku parc. číslem	Výměra parcely		Druh pozemku	Označení pozemku parc. číslem	Výměra parcely		Druh pozemku	Typ stavby	Způsob určení výměr	Porovnání se stavem evidence právních vztahů					
	ha	m²			Způsob využití	ha				m²	Způsob využití	Způsob využití	Díl přechází z pozemku označeného v		Číslo listu vlastnictví
			katastru nemovitosti				dřívejší poz. evidenci	ha					m²		
2509/3	50	93	travní p.	2509/3	50	75	travní p.		0						
				2509/6		18	osádk., jiná plocha		0	2509/3	400			18	
	50	93			50	93									

Výkaz údajů o bonitovaných půdně ekologických jednotkách (BPEJ) k parcelám nového stavu											
Parcelní číslo podle		Kód BPEJ	Výměra		BPEJ na dílu parcely	Parcelní číslo podle		Kód BPEJ	Výměra		BPEJ na dílu parcely
katastru nemovitosti	zjednodušené evidence		ha	m²		katastru nemovitosti	zjednodušené evidence		ha	m²	
2509/3		85011	46	06							
		86701	4	69							

GEOMETRICKÝ PLÁN pro rozdělení pozemku	Geometrický plán ověřil úředně oprávněný zeměměřičský inženýr:		Stejnopis ověřil úředně oprávněný zeměměřičský inženýr:		
	Jméno, příjmení: Ing. Otakar Rožánek		Jméno, příjmení: Ing. Otakar Rožánek		
	Číslo položky seznamu úředně oprávněných zeměměřičských inženýrů: 2607/13		Číslo položky seznamu úředně oprávněných zeměměřičských inženýrů: 2607/13		
	Dne: 13.8.2022 Číslo: 349/2022		Dne: 16.8.2022 Číslo: 1337/2022		
	Náležitosti a přesnosti odpovídá právním předpisům.		Tento stejnopis odpovídá geometrickému plánu v elektronické podobě uloženému v dokumentaci katastrálního úřadu.		
Vyhotovitel: Geodetická kancelář Ivan Heteš Šumavská 3355 40747 Varnsdorf		Katastrální úřad souhlasí s očíslováním parcel.		Ověření stejnopisu geometrického plánu v listinné podobě.	
Číslo plánu: 920-128/2022		Ing. Daniel Mašek			
Okres: Děčín		Katastrální úřad pro Ústecký kraj,			
Obec: Velký Šenov		Katastrální pracoviště Rumburk			
Kat. území: Velký Šenov		PGP-570/2022-531			
Mapový list: Šluknov 2-2/41		2022.08.16 12:18:27 +02'00'			
Dosavadním vlastníkům pozemků byla poskytnuta možnost seznámit se v terénu s půdňami navrhovaných nových hranic, které byly smazány předepsaným způsobem.					

Seznam souřadnic (S-JTSK)
 Číslo bodu Souřadnice pro zápis do KN
 Y X Kód kv. Poznámka

k.ú. Staré Hrabčcí (779750)				
301-535	730800.54	945053.48	8	dočas.stabil.,dř.kolík
301-544	730783.29	945093.94	8	dočas.stabil.,dř.kolík
k.ú. Velký Šenov (779768)				
1	730794.98	945075.73	3	roh zdi
2	730793.25	945079.16	3	"
3	730795.91	945077.81	3	"
4	730796.01	945078.19	3	"
5	730795.71	945078.65	3	"
6	730795.34	945078.73	3	roh zdi
7	730791.66	945074.32	8	hřeb
8	730790.18	945077.78	8	hřeb



díl „a“ o výměře 14 m², oddělen z p.p.č. 2509/3 dle GP č. 921-127/2022 ze dne 19.6.2022, který bude přisloučen k pozemku p.č. 2509/4 ve vlastnictví ÚK



VÝKAZ DOSAVADNÍHO A NOVÉHO STAVU ÚDAJŮ KATASTRU NEMOVITOSTÍ														
Dosavadní stav				Nový stav										
Označení pozemku parc. číslem	Výměra parcely		Druh pozemku	Označení pozemku parc. číslem	Výměra parcely		Druh pozemku	Typ stavby	Způsob určení výměr	Porovnání se stavem evidence právních vztahů				
	ha	m ²			Způsob využití	ha				m ²	Způsob využití	Díl přecházející z pozemku označeného v katastru nemovitostí	dílvejší poz. evidenci	Číslo listu vlastnický
2509/3	50	93	travní p.	2509/3	50	79	travní p.		0					
2509/4		18	travní p.	2509/4		32	ost. st. pl. jiná plocha		0	2509/4	702		18	celá
										2509/3	400		14	a
	51	11			51	11							32	

Výkaz údajů o bonitovaných půdně ekologických jednotkách (BPEJ) k parcelám nového stavu											
Parcelní číslo podle		Kód BPEJ	Výměra		BPEJ na dílu parcely	Parcelní číslo podle		Kód BPEJ	Výměra		BPEJ na dílu parcely
katastru nemovitostí	zjednodušené evidence		ha	m ²		katastru nemovitostí	zjednodušené evidence		ha	m ²	
2509/3		85011	46	10							
		86701	4	69							

GEOMETRICKÝ PLÁN pro změnu hranic pozemků	Geometrický plán ověřil úředně oprávněný zeměměřický inženýr:		Stejnopis ověřil úředně oprávněný zeměměřický inženýr:	
	Jméno, příjmení: Ing. Otakar Rožánek		Jméno, příjmení: Ing. Otakar Rožánek	
	Číslo položky seznamu úředně oprávněných zeměměřických inženýrů: 2607/13		Číslo položky seznamu úředně oprávněných zeměměřických inženýrů: 2607/13	
	Dne: 19.6.2022 Číslo: 275/2022		Dne: 5.7.2022 Číslo: 1272/2022	
Náležitosti a přesnosti odpovídá právním předpisům.		Tento stejnopis odpovídá geometrickému plánu v elektronické podobě uloženému v dokumentaci katastrálního úřadu.		
Vyhotovitel: Geodetická kancelář Ivan Heteš Šumavská 3355 40747 Varnsdorf		Katastrální úřad souhlasí s očíslováním parcel.		
Číslo plánu: 921-127/2022		Ing. Daniel Mašek Katastrální úřad pro Ústecký kraj, Katastrální pracoviště Rumburk PGP-442/2022-531 2022.06.22 13:54:07 +02'00'		
Okres: Děčín				
Obec: Velký Šenov				
Kat. území: Velký Šenov				
Mapový list: Šluknov 2-2/41		Ověření stejnopisu geometrického plánu v listinné podobě.		
<small>Dosavadním vlastníkům pozemků byla poskytnuta možnost seznámit se v terénu s průběhem navržených nových hranic, kteří byly označeny předepsaným způsobem.</small>				

Seznam souřadnic (S-JTSK)
 Číslo bodu Souřadnice pro zápis do KN
 Y X Kód kv. Poznámka

k.ú. Staré Hrabčcí (779750)				
301-550	730777.99	945114.40	8	roh zdi
k.ú. Velký Šenov (779768)				
577-27	730782.01	945127.69	8	roh zdi
1	730778.39	945114.81	3	"
2	730782.82	945118.69	3	"
3	730781.85	945119.52	3	"
4	730780.83	945120.60	3	"
5	730780.78	945121.18	8	"
6	730782.16	945114.87	3	"
7	730782.11	945115.45	3	"
8	730782.72	945117.17	3	"
9	730783.23	945117.57	3	roh zdi

