

VÝKAZ DOSAVADNÍHO A NOVÉHO STAVU ÚDAJŮ KATASTRU NEMOVITOSTÍ														
Dosavadní stav					Nový stav									
Označení pozemku parc. číslo	Výměra parcely		Druh pozemku úplně využití	Označení pozemku parc. částí	Výměra parcely		úhrn pozemku		Typ stavby	Způsob určení výměry	Porovnání se stavem evidence právních vztahů			
	ha	m ²			ha	m ²	úplně využití	úplně využití			01 přechází z pozemku zmapovaného v katastru nemovitostí	02 přechází poz. evidencí	03 číslo listu vlastnictví	Výměra listu
											ha	m ²		
481/1	41	42	ostatní státní	481/1	41	1,1	ostatní státní			0				
				481/8		29	ostatní státní			0				
						41	42)							
										k.ú.: Chválná 481/1		59	41 42	ceď
													41 42	
	41	42			41	42								

Seznam souřadnic (S-JTSK)

Č. bodu	Souřadnice pro zápis do KN			Souřadnice určené měřením		
	Y	X	kód kv.	Y	X	Poznámka
187-34	753452.65	1002251.72	8	753450.78	1002250.91	zeď
205-2	753447.69	1002246.56	8			zeď
1	753444.86	1002269.34	3			sloupek plotu
2	753447.37	1002252.78	3			sloupek plotu
5	753448.24	1002247.13	3			

Souřadnice bodů na dosavadní hranici pozemku určené měřením v terénu budou pro zápis do katastru nemovitostí upraveny podle dosavadního určení hranice lomovými body s kódem charakteristiky kvality souřadnic vyšším než 3. Důvodem je nerealizované zpřesnění této hranice, ke kterému je nutné doložit listinu prokazující shodu vlastníků na jejím průběhu [§ 50 odst. 1 písm. a) katastrálního zákona].

GEOMETRICKÝ PLÁN pro rozdělení pozemku	Geometrický plán svědčí o správné opředěné zeměměřičské hranici:		Stavová svědčí o správné opředěné zeměměřičské hranici:				
	Jméno, příjmení:	Ing. Jiří Kalista		Jméno, příjmení:	Ing. Jiří Kalista		
	Číslo polohy seznamu čísel opředěných zeměměřičské hranice:	570/95		Číslo polohy seznamu čísel opředěných zeměměřičské hranice:	570/95		
	Dne:	13.12.2022	Dne:	6.16/2022	Dne:	16.12.2022	Dne:
Měřítko a přesnost odpovídá právním předpisům.				Tento výjimečně upravený geometrický plán v elektronické podobě vložený v dokumentaci katastrálního záznamu.			
Vyhovatel:	Geodézie Roudnice Pavel Kalista Mládežova 1698 Roudnice nad Labem		Katastrální úřad souhlasí s měřičským plánem:				
Číslo plánu:	214-171/2022		Bc. Monika Čermánová KÚ pro Ústecký kraj KP Litoměřice PGP-2361/2022-606 2022.12.15 10:17:03 +01'00'				
Město:	Litoměřice						
Obec:	Nové Dvory						
Kat. území:	Chválná						
Mápnový list:	Libochovice 1-1/21						
Doposudní vlastníkům pozemků bylo poskytnuto rozhodnutí souhlasit se v terénu s průběhem rozčíslovaných hranic hranic, které byly označeny příslušnými značkami: zdi, sloupky plotu, značka na zdi				Ověření výjimečně upravený geometrický plán v terénu pozemku:			

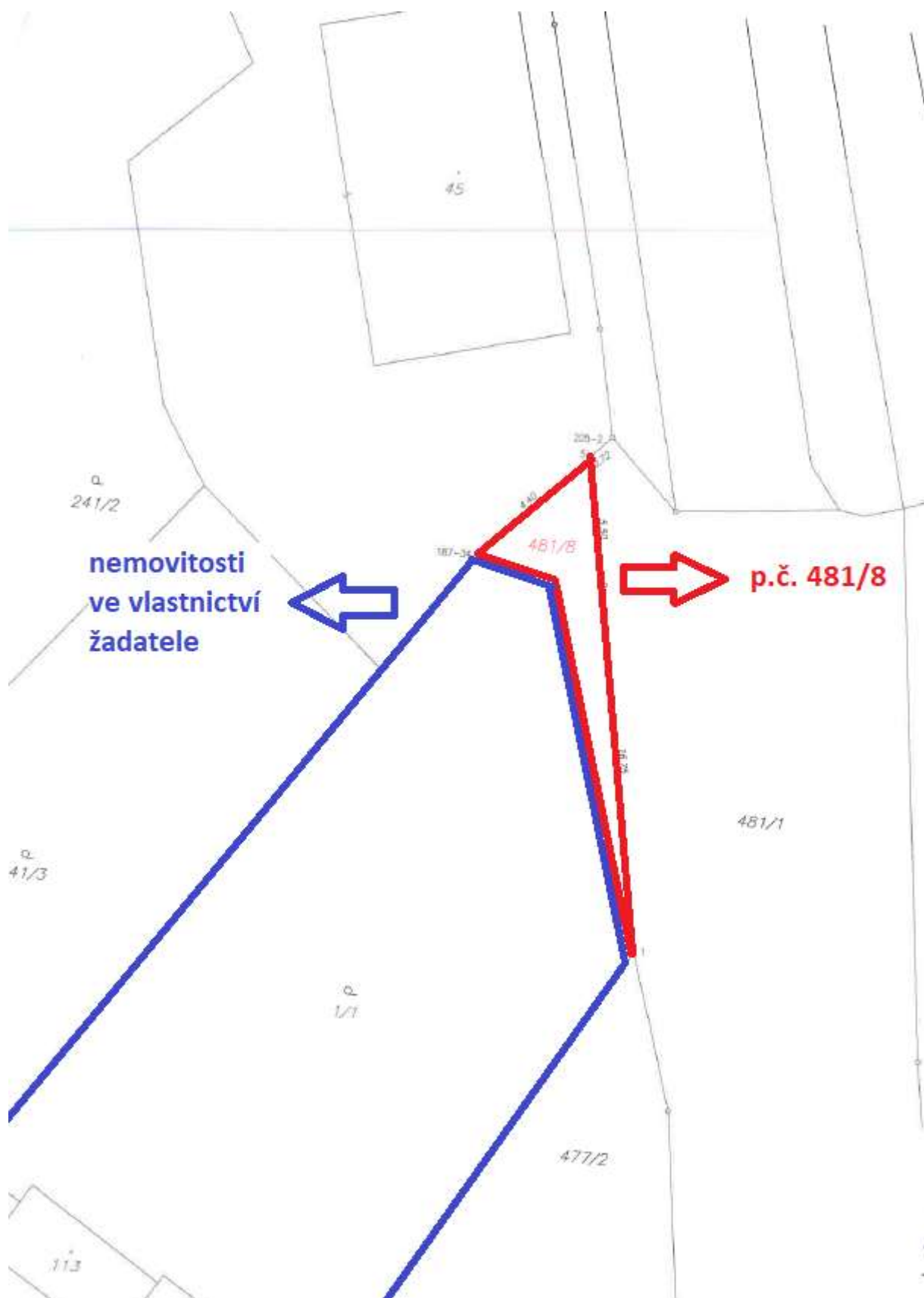

**nemovitosti
ve vlastnictví
žadatele**

p.č. 481/8

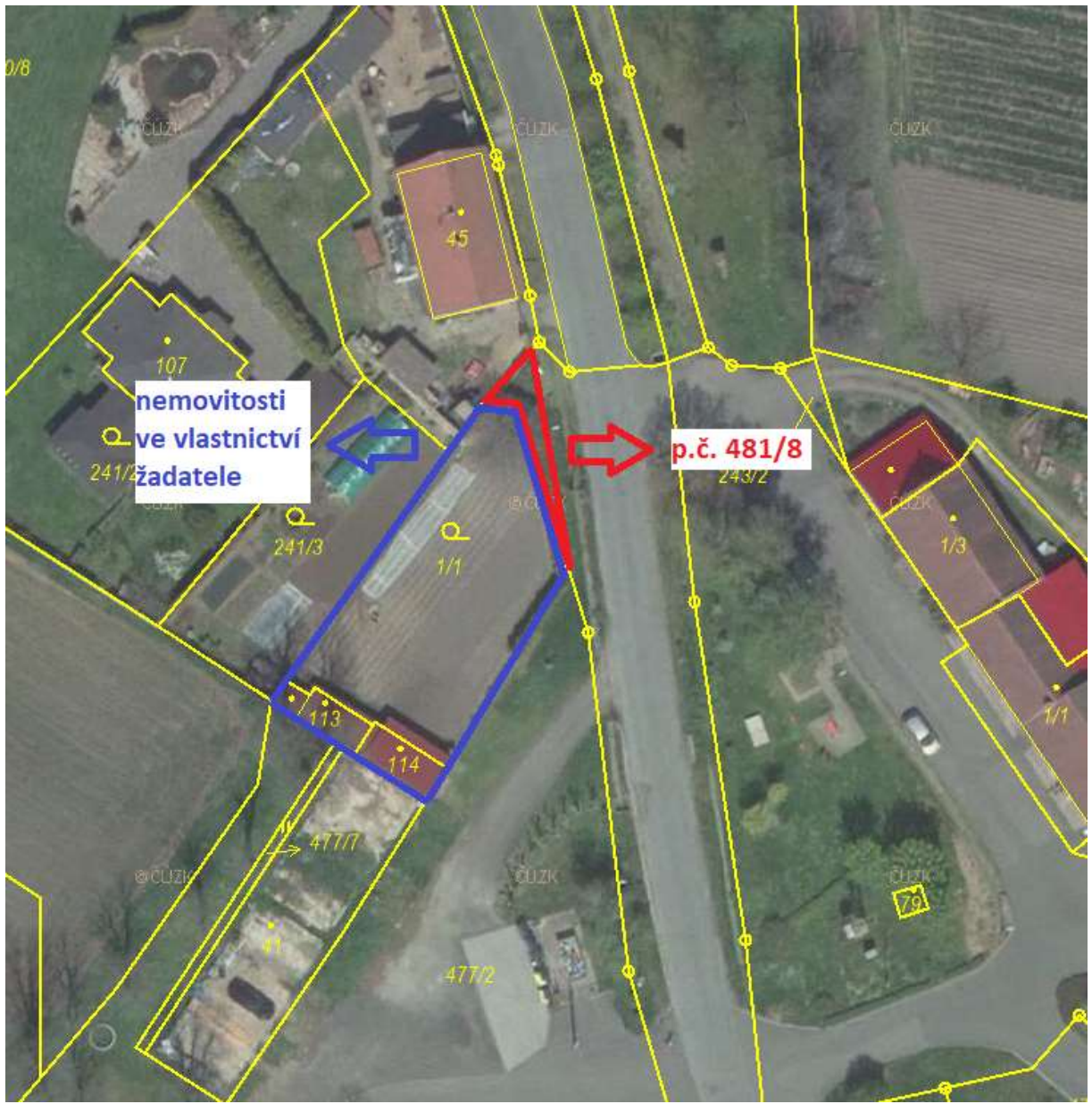

nemovitosti
ve vlastnictví
žadatele

p.č. 481/8