

Nákup dílu „a“ pozemku p. č. 5856 v k. ú. Mikulášovice (silnice č. III/)

VÝKAZ DOSAVADNÍHO A NOVÉHO STAVU ÚDAJŮ KATASTRU NEMOVITOSTÍ																		
Dosavadní stav						Nový stav												
Označení pozemku parc. číslem	Výměra parcely		Druh pozemku Způsob využití	Označení pozemku parc. číslem	Výměra parcely		Druh pozemku Způsob využití	Typ stavby Způsob využití výměra	Způsob určení výměry	Porovnání se stavem evidence právních vztahů								
	ha	m ²			ha	m ²				Dě přechází z pozemku katastru nemovitostí	označeného v dřívější poz. evidenci	Číslo listu vlastnického	Výměra dílu		Označení dílu			
st. 543/2	1	40	zast. pl. zbořeniště	st. 543/2	1	40	zast. pl. zbořeniště		0									
st. 545	5	60	zast. pl.	st. 545	5	60	zast. pl.	č.p.13 rod.nahr	0									
1047/1	2	35	travní p.	1047/1	2	35	travní p.		0									
1054/1	8	79	zahradní	1054/1	8	79	zahradní		0									
1054/3		62	zahradní	1054/3		62	zahradní		0									
st. 1270	2	11	zast. pl.	st. 1270	2	11	zast. pl.	č.p.1018 rod.sbm	0									
5327/18	32	68	ostatní silnice	5327/18	50	61	ostatní silnice		0	5327/18	863	32	68	celá				
										5379/7	863	17	03	celá				
										5856	708	90	03	a				
												50	61					
5379/7	17	03	ostatní silnice	zaniklá					0	5856	708		93					
5856	2	73	ostatní jind. plocha	5856/1		93	ostatní jind. plocha		0	5856	708		58					
				5856/2		58	ostatní jind. plocha		0	5856	708		32					
				5856/3		32	zahradní		0	5856	708							
	73	31			73	31												

Výkaz údajů o bonitovaných půdně ekologických jednotkách (BPEJ) k parcelám nového stavu											
Parcelní číslo podle katastru nemovitostí		Kód BPEJ	Výměra		BPEJ na dílu parcely	Parcelní číslo podle katastru nemovitostí		Kód BPEJ	Výměra		BPEJ na dílu parcely
zjednodušené evidence	ha	m ²	ha	m ²	parcely	zjednodušené evidence	ha	m ²	parcely	parcely	
1047/1	85011	2	35			5856/3	85011		32		
1054/1	85011	8	79								
1054/3	85011		62								

GEOMETRICKÝ PLÁN pro rozdělení pozemku a změnu hranice pozemku	Geometrický plán ověřil úředně oprávněný zeměměřičský inženýr:		Stájnopa ověřil úředně oprávněný zeměměřičský inženýr:	
	Jméno, příjmení:	Ing. Jan Chroust	Jméno, příjmení:	Ing. Jan Chroust
	Číslo poklady seznamu úředně oprávněných zeměměřičských inženýrů:	279/95	Číslo poklady seznamu úředně oprávněných zeměměřičských inženýrů:	279/95
	Dne:	1.2.2018	Dne:	-5.02.2018
	Dělejšími a přesností odpovídá právním předpisům.		Dne:	23h/2018
Vyhotovitel: Petr Skala GEODÉZIE RUMBURK Palackého 205,40801 Rumburk Číslo plánu: 1522-174/2017	Katastrální úřad souhlasil s obsahem parcel.		Tento stájnopa odpovídá geometrickému plánu v elektronické podobě uloženému v dokumentaci katastrálního úřadu. Ověřeno stájnopou geometrického plánu v listinné podobě.	

Seznam souřadnic (S-JTSK)

Souřadnice pro zápis do KN				
Č. bodu	Y	X	kód kv.	Poznámka
946-358	734588.96	944924.58	8	roh budovy
991-481	734591.67	944951.87	8	nestabilizován
1089-9	734590.92	944873.34	3	hrana betonu
1196-1092	734604.10	944885.04	8	nestabilizován
1196-1099	734603.33	944932.32	8	nestabilizován
1196-1115	734601.60	944905.22	8	nestabilizován
1196-1166	734596.57	944914.96	8	nestabilizován
1196-1215	734590.66	944854.60	8	nestabilizován
1196-1370	734573.09	944856.75	8	nestabilizován
1196-1122	734600.58	944924.71	8	nestabilizován
1317-1	734593.38	944902.28	3	sl. platu
1	734597.56	944912.41	3	podezdívka
2	734603.00	944925.62	3	podezdívka
3	734603.23	944929.46	3	sl. platu
4	734601.29	944929.17	3	sl. platu
5	734596.05	944888.23	3	opěr.zed'
6	734601.70	944929.56	3	podezdívka
7	734587.51	944871.74	3	oprac.kdmen

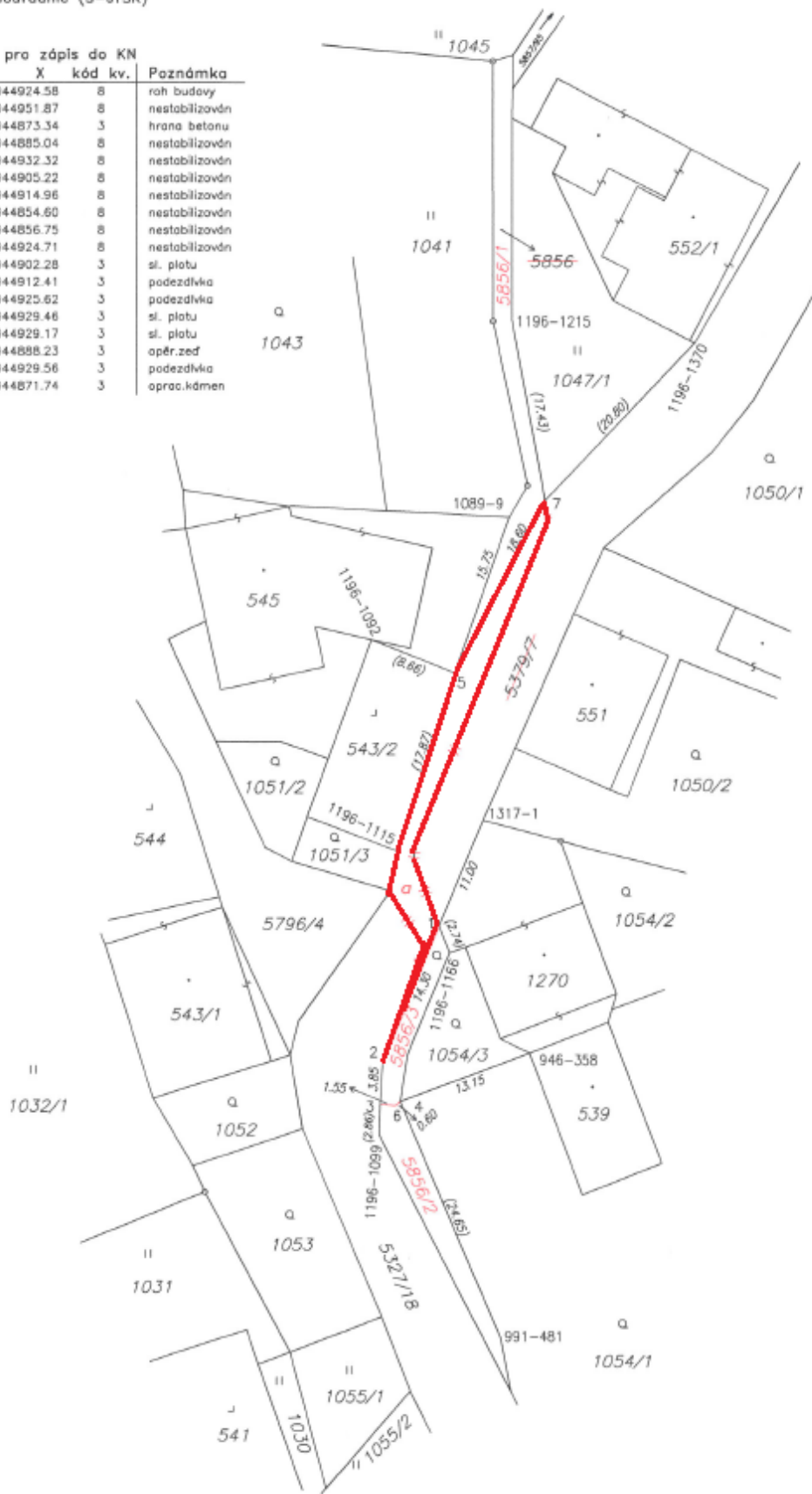

Mapa poz. katastru + ortofoto

Mapa poz. katastru

Katastrální mapa + ortofoto

Katastrální mapa

Prehledka

