

hrubý zázkes pozemku p.č. 1796/5 o výměře 31 m² (oddělen z p.p.č. 1796/1 dle GP č. 298-34/2022 ze dne 5. 10. 2022, k.ú. Lobendava.

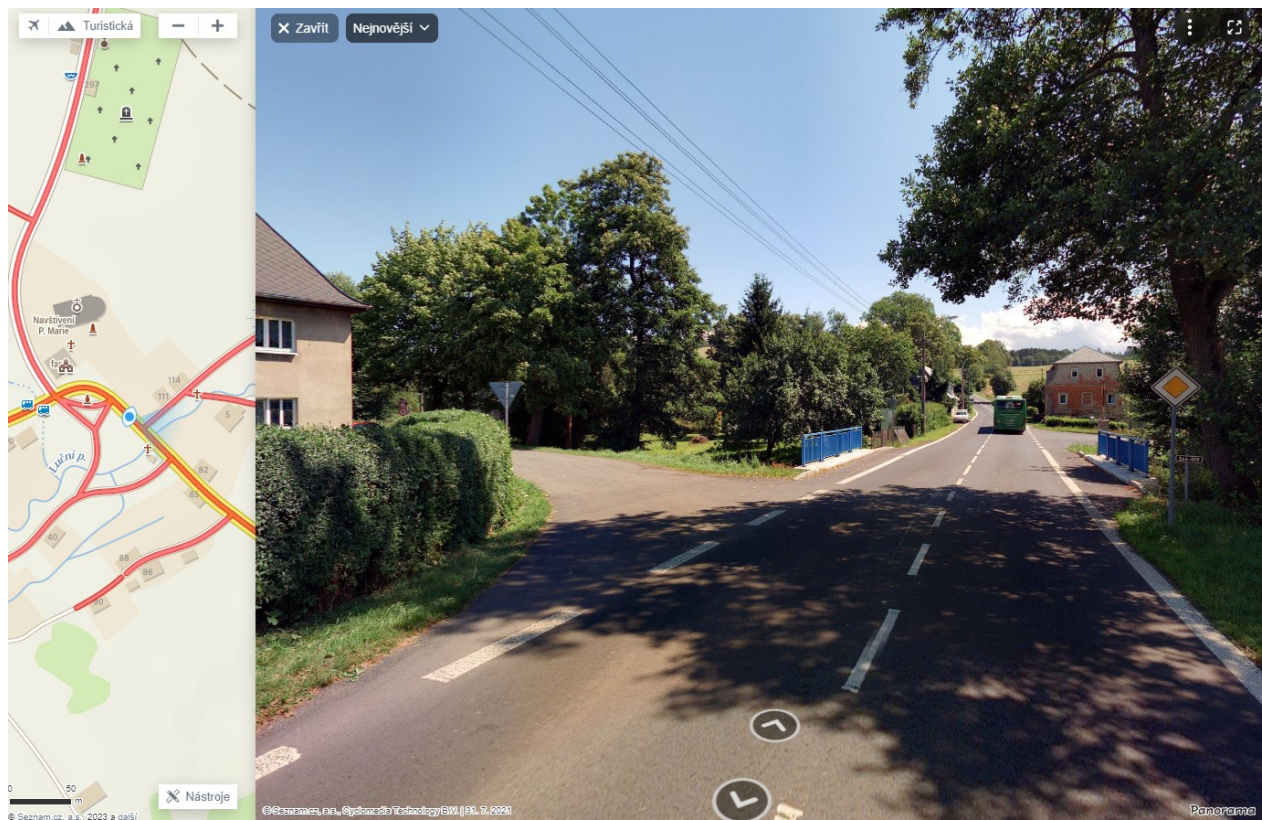
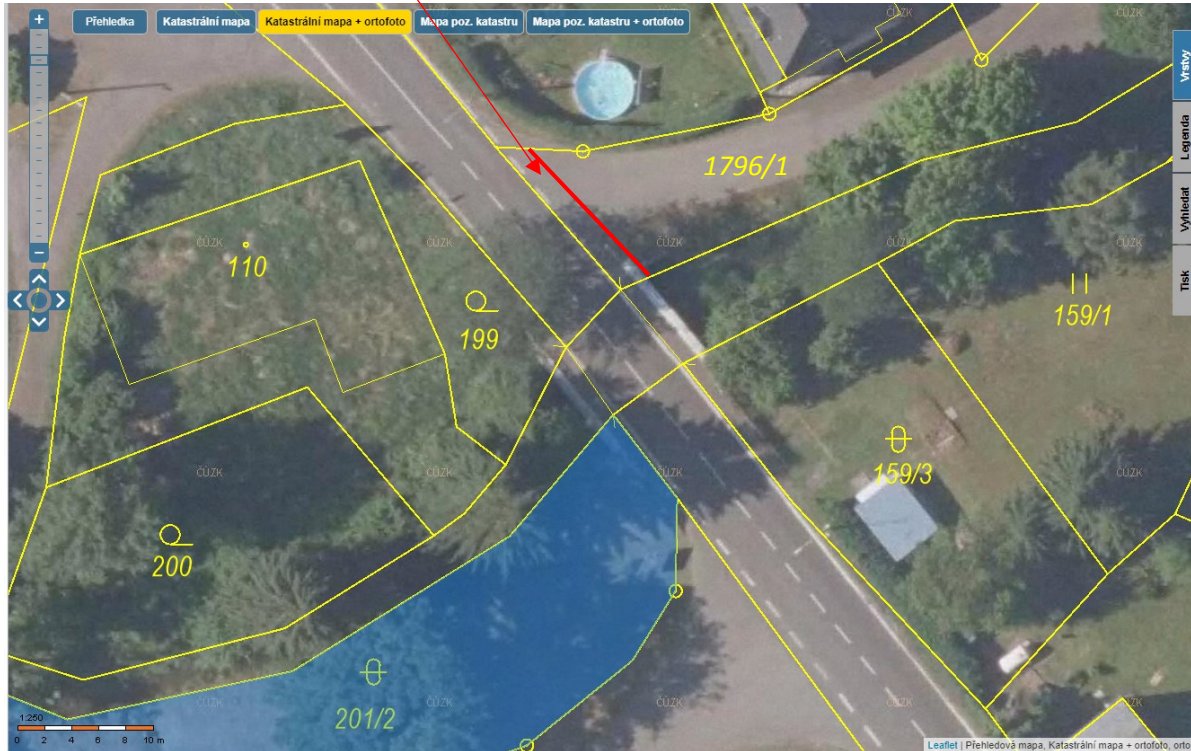

VÝKAZ DOSAVADNÍHO A NOVÉHO STAVU ÚDAJŮ KATASTRU NEMOVITOSTÍ													
Dosavadní stav				Nový stav									
Číslo pozemku pero. číslo	Výměra parcely		Druh pozemku Způsob využití	Číslo pozemku pero. číslo	Výměra parcely		Druh pozemku Způsob využití	Typ stavby	Způsob určení výměry	Porovnání se stavem evidence právních vztahů			
	ha	m ²			ha	m ²				Číslo přílohy z pozemku zmapovaného v katastru nemovitostí	Číslo přílohy z pozemku zmapovaného v evidenci	Číslo listu věstěnictví	Výměra dílu ha m ²
159/3	5	06	ostatní nepořádk. půda	159/3	4	66	ostatní nepořádk. půda		0				
				159/5		36	ostatní oblast		0	159/3	167		38
199	2	60	zahradní	199/3	2	57	zahradní		0	199	45	2	57
				199/4		J	ostatní oblast		0	199	45		J
201/2	7	54	ostatní nepořádk. půda	201/2	7	51	ostatní nepořádk. půda		0				
				201/4		J	ostatní oblast		0	201/2	298		J
1796/1	24	30	ostatní oblast komerčního určení	1796/1	23	99	ostatní oblast komerčního určení		0				
				1796/5		J1	ostatní oblast		0	1796/1	188		31
	39	50			39	50							

Výkaz údajů o bonitovaných půdně ekologických jednotkách (BPEJ) k parcelám nového stavu											
Parcelní číslo podle katastru nemovitostí		Kód BPEJ	Výměra		BPEJ na dílu parcely	Parcelní číslo podle katastru nemovitostí		Kód BPEJ	Výměra		BPEJ na dílu parcely
zjednodušené evidenci			ha	m ²		zjednodušené evidenci			ha	m ²	
199/3		77001	2	57							

GEOMETRICKÝ PLÁN pro rozdělení pozemku	Geometrický plán ověřený správným zeměměřičským úřadem		Stavopis ověřený správným zeměměřičským úřadem	
	Jméno, příjmení:	Ing. Jakub Sadilek	Jméno, příjmení:	Ing. Jakub Sadilek
	Číslo povahy seznamu úředně správných zeměměřičských listů:	2818/2017	Číslo povahy seznamu úředně správných zeměměřičských listů:	2818/2017
	Dne: 5.10.2022	Číslo: 395/2022	Dne: 19.10.2022	Číslo: 444/2022
	Katastrální úřad pro Ústecký kraj, Rumburk		Tento stavopis odpovídá geometrickému plánu v elektronické podobě uloženému v katastrálním ústředním úřadu.	
Vyhovitel: Geodet Václav Kjařel Jiřkovská 1008/32, 408 01 Rumburk Tel.: 773 552 153	Katastrální úřad pro Ústecký kraj, Katastrální pracoviště Rumburk PGP-690/2022-531 2022.10.10 10:11:22 +02'00'		Ověřitel stavopisu: geometrického plánu v listinné podobě.	
Číslo plánu: 298-34/2022				
Obec: Lábeňava				
Kat. území: Lábeňava				
Mapový list: Lábeňava 4-9/41				
Dáváním vlastním posláním bylo poskytnuto mužnost seznamu se v listinné a přílohách navrhovaných nových listů, které byly obsahově plněsrovnány s původními. viz seznam souřadnic				

