

VÝKAZ DOSAVADNÍHO A NOVÉHO STAVU ÚDAJŮ KATASTRU NEMOVITOSTÍ														
Dosavadní stav				Nový stav										
Označení pozemku parc. číslem	Výměra parcely		Druh pozemku Způsob využití	Označení pozemku parc. číslem	Výměra parcely		Druh pozemku Způsob využití	Typ stavby Způsob využití	Způsob využití	Způsob určení výměr	Porovnání se stavem evidence právních vztahů			
	ha	m ²			ha	m ²					Účel přechází z pozemku označeného v katastru nemovitostí	Číslo listu vlastnictví	Výměra dílu	
											ha	m ²		
5086/2	2	79	01	ostat. pl. ostat. komunikace	5086/2	2	30	68	ostat. pl. ostat. komunikace					
					5086/16	36	86		ostat. pl. ostat. komunikace	2	5086/2	10001	36	86
					5086/17	11	48		ostat. pl. ostat. komunikace	2	5086/2	10001	11	48
	2	79	01		*) 2	79	02							

Pozn. : *) Rozdíl v součtu výměr v důsledku zaokrouhlení číselně určených výměr podle bodu 14.7 písm. b) přílohy katastrální vyhlášky

Seznam souřadnic (S-JTSK)

Číslo bodu	Souřadnice pro zápis do KN		Kód kv.	Poznámka
	Y	X		
k.ú. Louny (687391)				
1618-22	780730.14	1006994.81	3	značka barvou
1647-350	780616.30	1006963.84	3	obrubník
4038-1	780990.08	1007008.01	3	značka barvou
4597-301	780965.57	1007005.53	3	obrubník
4597-1035	780965.59	1007006.92	3	značka barvou
1	780965.58	1007006.38	3	obrubník
2	780937.44	1007008.01	3	obrubník
3	780923.56	1006998.65	3	obrubník
4	780981.48	1006995.28	3	obrubník
5	780937.10	1007006.83	3	obrubník
6	780917.34	1007006.69	3	obrubník
7	780825.99	1007003.76	3	obrubník
8	780807.94	1007002.83	3	obrubník
9	780804.28	1007002.14	3	obrubník
10	780797.66	1006998.42	3	obrubník
11	780761.77	1006991.61	3	obrubník
12	780747.31	1006987.76	3	obrubník
13	780722.63	1006984.15	3	obrubník
14	780713.95	1006982.64	3	obrubník
15	780766.97	1007001.79	3	obrubník
16	780773.30	1007006.72	3	obrubník
17	780801.37	1007012.10	3	obrubník
18	780802.98	1007009.89	3	obrubník
19	780807.70	1007010.86	3	obrubník
20	780822.44	1007011.85	3	obrubník
21	780660.54	1006972.28	3	obrubník

GEOMETRICKÝ PLÁN pro rozdělení pozemku	Geometrický plán ověřil úředně oprávněný zeměměřický inženýr:		Stejnopis ověřil úředně oprávněný zeměměřický inženýr:		
	Jméno, příjmení:	Ing. Tomáš Plaček		Jméno, příjmení:	
	Číslo položky seznamu úředně oprávněných zeměměřických inženýrů:	1326/1995		Číslo položky seznamu úředně oprávněných zeměměřických inženýrů:	
	Dne:	11.8.2023	Číslo:	156/2023	Dne:
Nálezitostmi a přesností odpovídá právním předpisům.	Katastrální úřad souhlasí s číslováním parcel.		Tento stejnopis odpovídá geometrickému plánu v elektronické podobě uloženému v dokumentaci katastrálního úřadu.		
Vyhotovitel:	Ing. Tomáš Plaček Za Bazantnic 1476/50 40502 Děčín 6		Ověření stejnopisu geometrického plánu v listinné podobě.		
Číslo plánu:	5321-113/2023				
Okres:	Louny				
Obec:	Louny				
Kat.území:	Louny				
Mapový list:	Louny 2-3/23, 2-3/24, 2-3/41				
Dosavadním vlastníkům pozemků byla poskytnuta možnost seznámit se v terénu s průběhem navrhovaných nových hranic, které byly označeny předepsaným způsobem. viz seznam souřadnic					

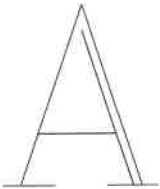

Klad listů

A	B	C
---	---	---

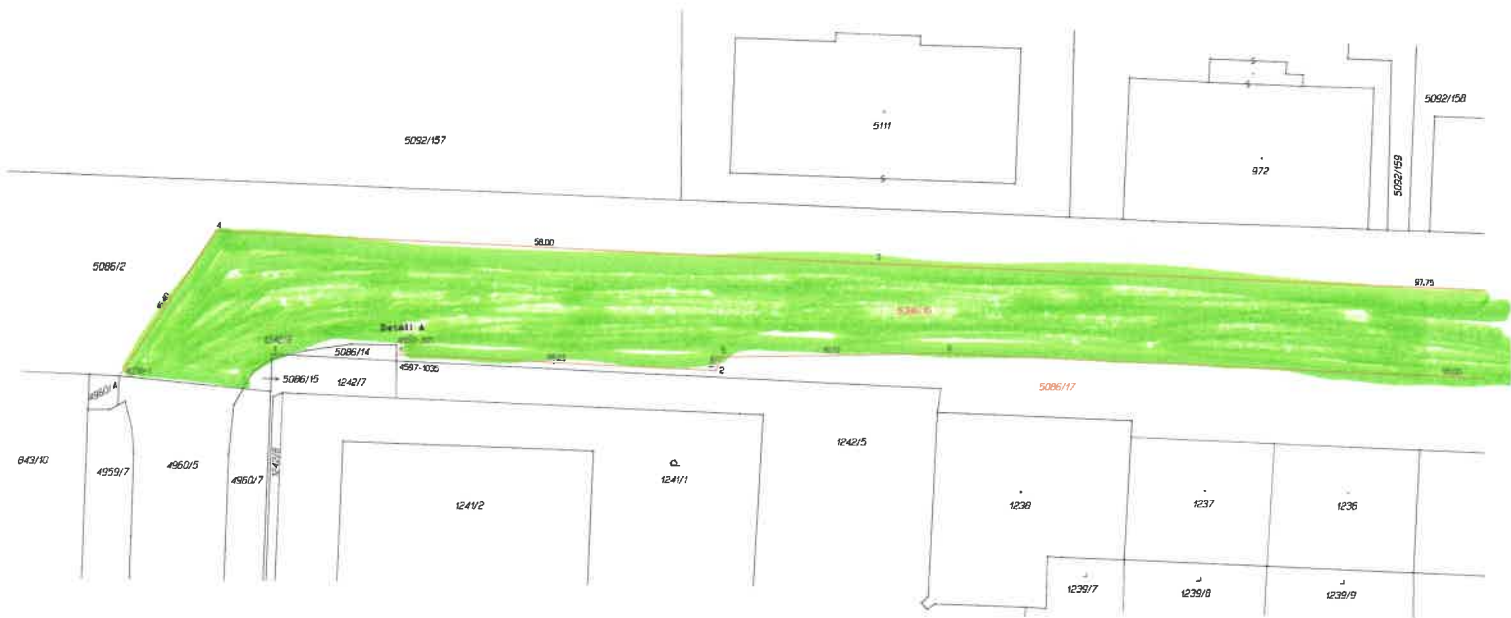
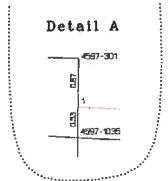

B

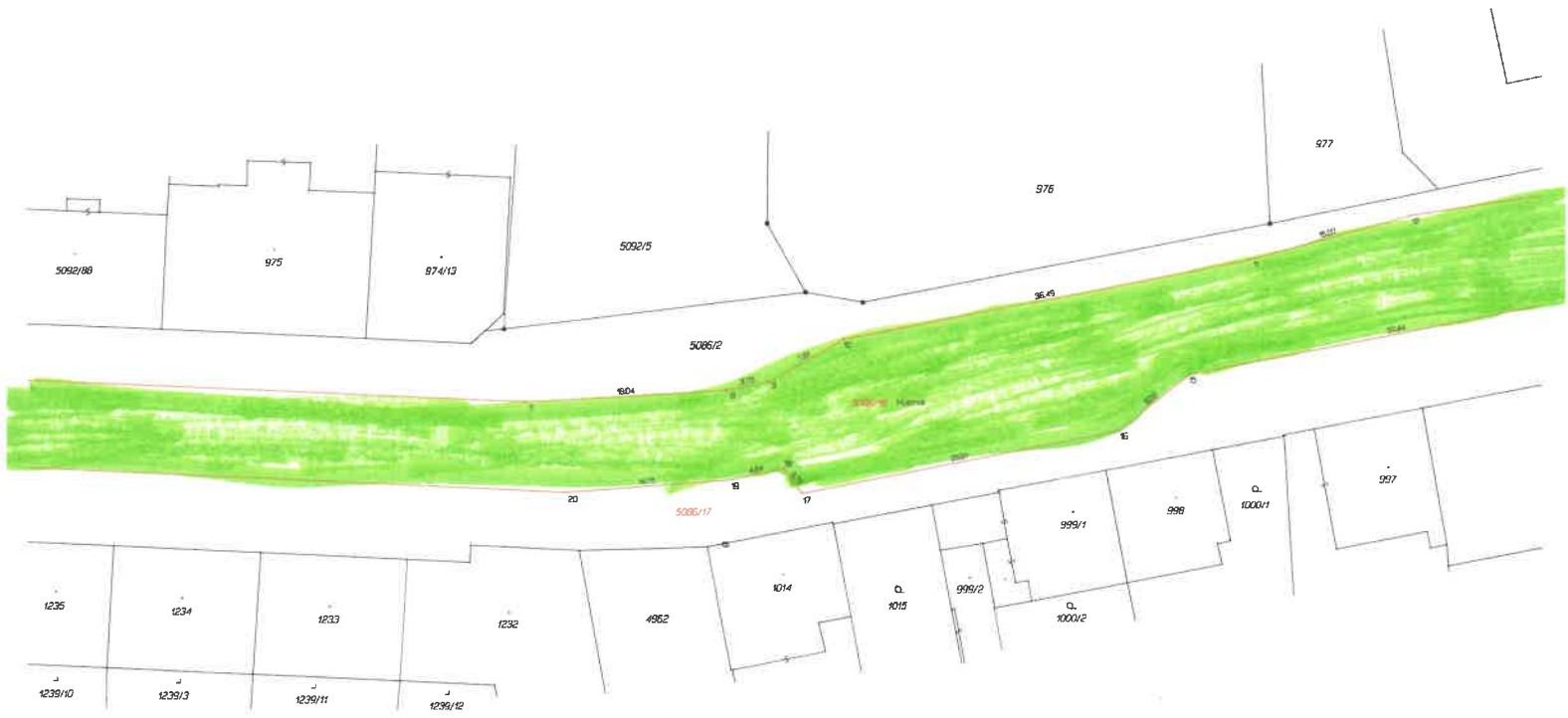

C

