

pozemek p.č. 28/11 o výměře 141 m<sup>2</sup> v k.ú. Lovečkovice (vznikne rozdělením pozemku p.č. 28/2 o výměře 470 m<sup>2</sup> dle GP č. 373-117/2022 ze dne 24. 6. 2022)

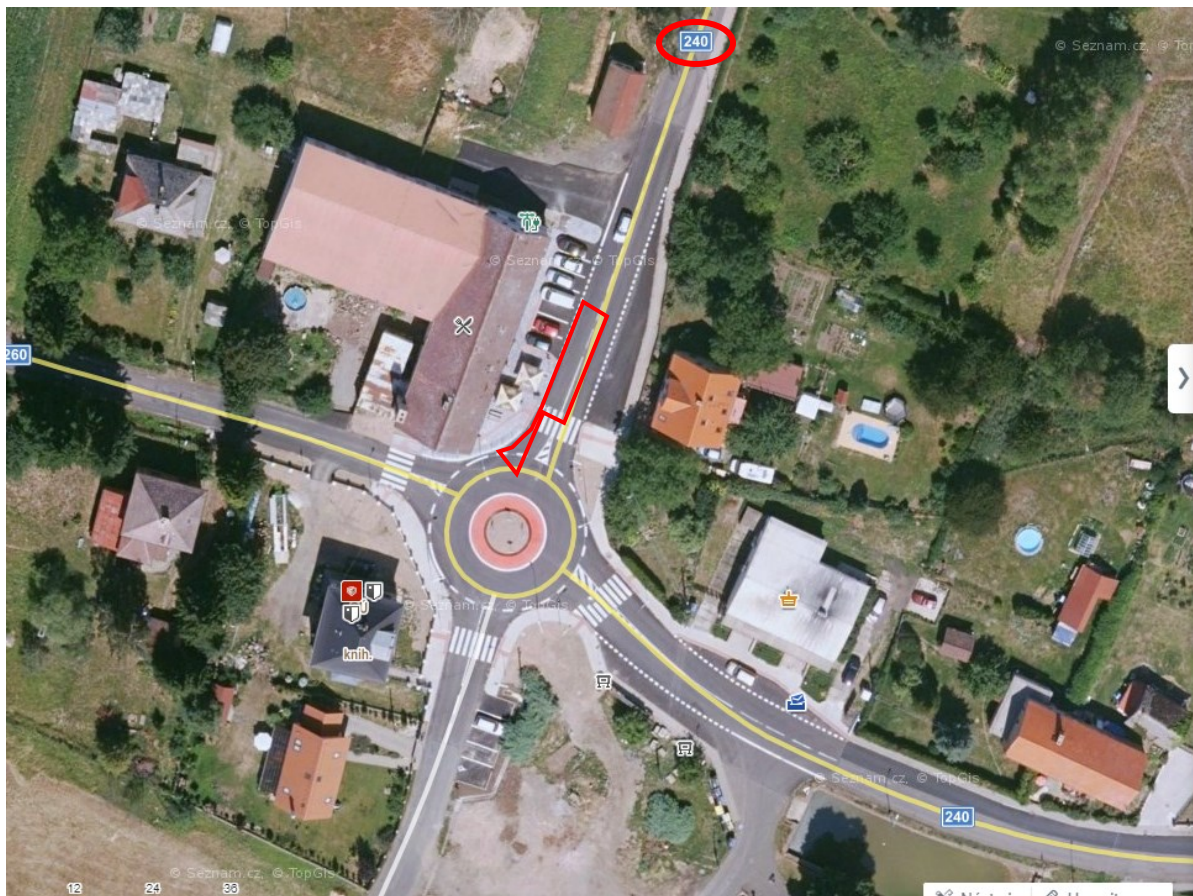

VÝKAZ DOSAVADNÍHO A NOVÉHO STAVU ÚDAJŮ KATASTRU NEMOVITOSTÍ														
Dosavadní stav					Nový stav									
Covnění pozemku cov. číslo	Výměra parcely		Druh pozemku	Covnění pozemku parc. částem	Výměra parcely		Druh pozemku	Typ stavby	Zoč. určení výměr	Porovnání se stavem evidence přívěsů státní				
	ha	m <sup>2</sup>			ha	m <sup>2</sup>				Zoč. ob. využití	Zoč. ob. využití	Díl přechází z pozemku označeného v		Číslo listu elastického
					stat. st. evak. konvence stat. st. státní	stat. st. evak. konvence stat. st. státní	statutu nemovitosti	skládky ost. moudro	ha			m <sup>2</sup>		
28/2	4	70	ostat. st. ostat. konvence	28/2	3	28	ostat. st. evak. konvence ostat. st. státní		0	28/2		150	3	28
				28/11	1	41				28/2		150	1	41
	4	70			4	70								

Seznam souřadnic (S-JTSK):

Souřadnice pro zápis do KN

Číslo bodu	Y	X	kk	Poznámka
361-43	745777.44	982612.17	3	barva na obrubníku
361-44	745777.79	982613.81	3	barva na obrubníku
361-45	745783.21	982621.67	3	barva na obrubníku
361-46	745784.81	982622.90	3	barva na obrubníku
361-47	745786.54	982623.94	3	barva na obrubníku
361-48	745789.41	982624.84	3	barva na obrubníku
361-139	745790.24	982624.98	8	barva na obrubníku
361-167	745773.33	982603.31	3	dosav. hřeb

GEOMETRICKÝ PLÁN pro rozdělení pozemku	Geometrický plán ověřit úřední opatření zeměměřičů inženýr		Státní ověřit úřední opatření zeměměřičů inženýr	
		Jméno, příjmení <b>Ing. Miroslav Pazderka</b>	Jméno, příjmení <b>Ing. Miroslav Pazderka</b>	
	Číslo položky seznamu úředně opatřených zeměměřičů inženýrů <b>1323/95</b>	Číslo položky seznamu úředně opatřených zeměměřičů inženýrů <b>1323/95</b>		
	Dne <b>24.6.2022</b> Číslo <b>185/2022</b>	Dne <b>- 4 - 07 - 2022</b> Číslo <b>179 / 2022</b>		
	Náležitosti a platnosti odpovědi právním předpisům.		Tento státní ověřit úředně opatření státní v elektronické podobě uctvářeno v dokumentu katastrálního úřadu.	
Vyhovitel: <b>GEODEZIE-LT s.r.o. Dlouhá 33/187 41201 Litoměřice</b>	Katastrální úřad souhlasí s obsahem parcel.		Ověření státní ověřit úředně opatření státní v listinné podobě	
Číslo plánu: <b>375-117/2022</b>	Bc. Monika Cermanová KÚ pro Ústecký kraj KP Litoměřice PGP-1197/2022-506 2022.06.28 10:31:44 +02:00			
Obec: <b>Litoměřice</b>				
Okres: <b>Lovečkovice</b>				
Místní list: <b>Dubá 6-1/23</b>				
Dosažením vlastnické právního subjektu bylo poskytnuto možností oprávnění stav státní a průběhem narušených narušených, státní byly zrušeny předloženými zápisem.				

