

vyznačení pozemku p.č. 5379/12 o výměře 41 m² (vznikne sloučením dílů p+o oddělených z p.p.č. st. 680/1 a dílu „n“ odděleného z p.p.č. 1357/3 dle GP č. 1400-46/2017) v k.ú. Mikulášovice. Pozemek je zastavěn tělesem komunikace – silnicí III/26510. Vlastníkem pozemků je město Mikulášovice (převod na ÚK)

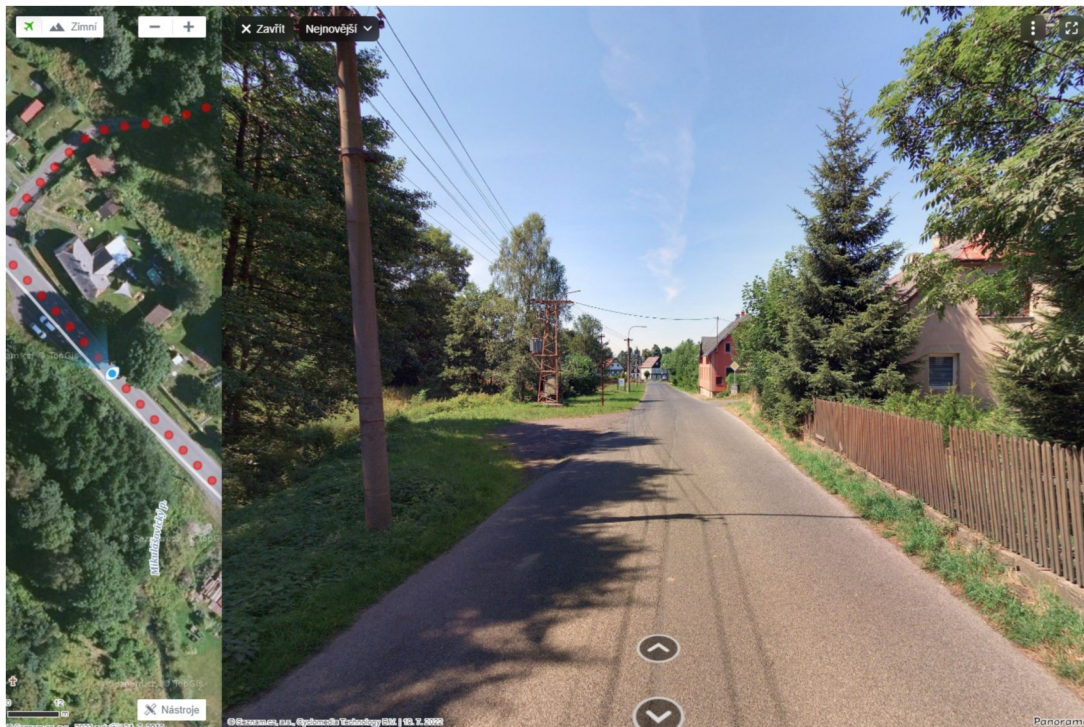
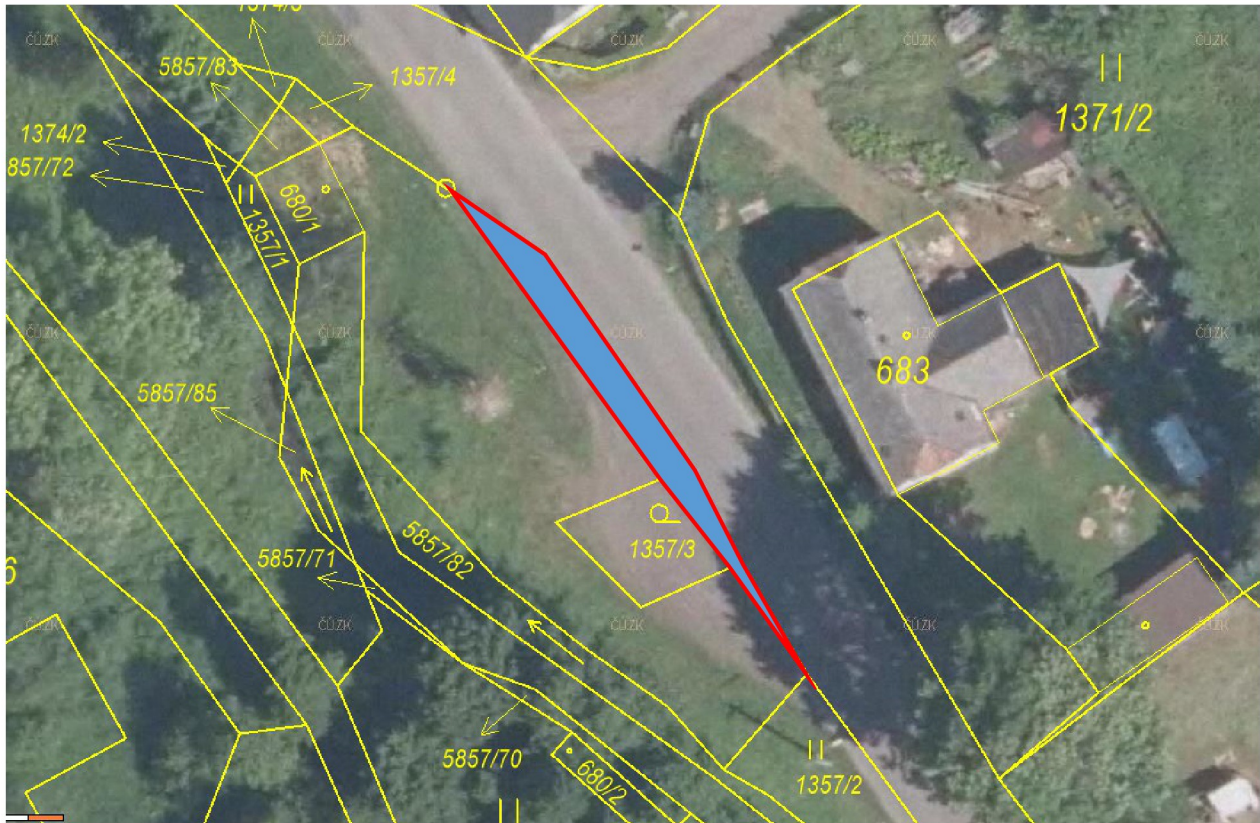

VÝKAZ DOSAVIDNÍHO A NOVÉHO STAVU ÚDAJŮ KATASTRU NEMOVITOSTÍ														
Dosavidní stav				Nový stav										
Označení pozemku parc. číseln.	Výměra parcely		Druh pozemku Způsob využití	Označení pozemku parc. číseln.	Výměra parcely		Druh pozemku Způsob využití	Typ stavby	Zast. užitá plocha	Porovnání se stavem evidencí právních vztahů				
	ha	m ²			ha	m ²				Číslo přechodu z pozemku označeného v katastru nemovitostí	Číslo listu vlastnického	Výměra dílu	Označení dílu	
st.680/1	3	77	zast. pl.	st.680/1	3	51	zast. pl.	bez úbytku plochy	0					
				5379/12		41	zast. pl.		0	st.680/1	544	26	o+p	
										1357/3	544	15	n	
												41		
st.688	3	54	zast. pl.	zaniklá					0	st.688	-			
				5379/9	5	32	zast. pl.		0	st.688/1	708	1	98	
										st.689/1	708	1	56	
										st.689/3	708		12	
										1376/1	708		66	
												5	32	
				5379/18		95	zast. pl.		0	st.688	708		32	
										st.689/1	708		29	
										1376/1	708		34	
													95	
st.689/1	3	00	zast. pl.	zaniklá					0		-			
st.689/3		30	zast. pl.	zaniklá					0		-			
1357/2		76	travní p.	1357/2		76	travní p.		0	1357/2	544		76	
1357/3		40	zahradě	1357/3		25	zahradě		0					
1376/1	4	64	travní p.	1376/1	5	21	travní p.		0	st.688	708	1	24	
										st.689/1	708	1	15	
										st.689/3	708		18	
										1376/1	708	2	64	
												5	21	
1377	4	42	travní p.	1377	4	19	travní p.		0					
				5379/10		23	zast. pl.		0	1377	204		23	
1380	8	91	travní p.	1380	7	57	travní p.		0					
				5379/8	1	34	zast. pl.		0	1380	882	1	34	
1384	11	00	zahradě	1384	11	00	zahradě		0	1384	210	11	00	
5379/1	84	60	zast. pl.	5379/1	42	06	zast. pl.		0					
				5379/11	37	11	zast. pl.		0	5379/1	863	37	11	
				5379/13	5	43	zast. pl.		0	5379/1	863	5	43	
5857/92	8	66	zast. pl.	5857/92	8	66	zast. pl.		0	5857/92	853	8	66	
	1	34	00		1	34	00							

Zpřesnění geometrického a polohového určení pozemků podle § 50 odst.1p(sm.a) katastrálního zákona navržené v tomto geometrickém plánu lze v katastru provést jen na základě souhlasného prohlášení

GEOMETRICKÝ PLÁN pro rozdělení pozemků	Geometrický plán ověřil úředně oprávněný zeměměřičský úřad:		Stavopis ověřil úředně oprávněný zeměměřičský úřad:			
	Jméno, příjmení:	Ing. Jan Chroust		Jméno, příjmení:	Ing. Jan Chroust	
	Číslo políčky seznamu úředně oprávněných zeměměřičských úřadů:	279/95		Číslo políčky seznamu úředně oprávněných zeměměřičských úřadů:	279/95	
	Dne:	9. srpna 2017	Dne:	17.7.2017	Dne:	1.1.-08.-2017
Měřítelem a přezkoumáním odpovídá právní předpisům.			Tento stavopis odpovídá geometrickému plánu v elektronické podobě uloženému v dokumentaci katastrálního úřadu.			
Vyhovitel: Ing. Jan Chroust Masarykova 4 40746 Krásná Lípa Tlf. 412383594, 603729599	Katastrální úřad souhlasí s obsahem parcel.		Dělník stavopisu geometrického plánu v listinné podobě.			
Číslo plánu: 1400-46/2017	KÚ pro Ústecký kraj KP Rumburk Bc. Daniel Mašek PGP-440/2017-531 2017.08.10 13:27:12 CEST					
Okres: Děčín						
Obec: Mikulášovice						
Kat. území: Mikulášovice						
Mapový list: Šluknov 3-V/33	Dosavidní vlastník pozemků byla poskytnuta možnost seznámit se v barevné a průhledném navrhovaných nových hranicích které byly označeny předepsaným způsobem.					

Parcelní číslo podle katastru nemovitostí		Kód BPEJ	Výměra		BPEJ na dílu parcely
zjednodušené evidenci		ha	m ²		
1357/2		83421		76	
1357/3		83421		25	
1375/1		83421	1	24	k
			1	45	f
			19	64	i
			2	64	a
			5	21	
1377		83421	4	49	
1380		83444		11	
		83421	7	46	
1384		83444		34	
		83421	10	66	

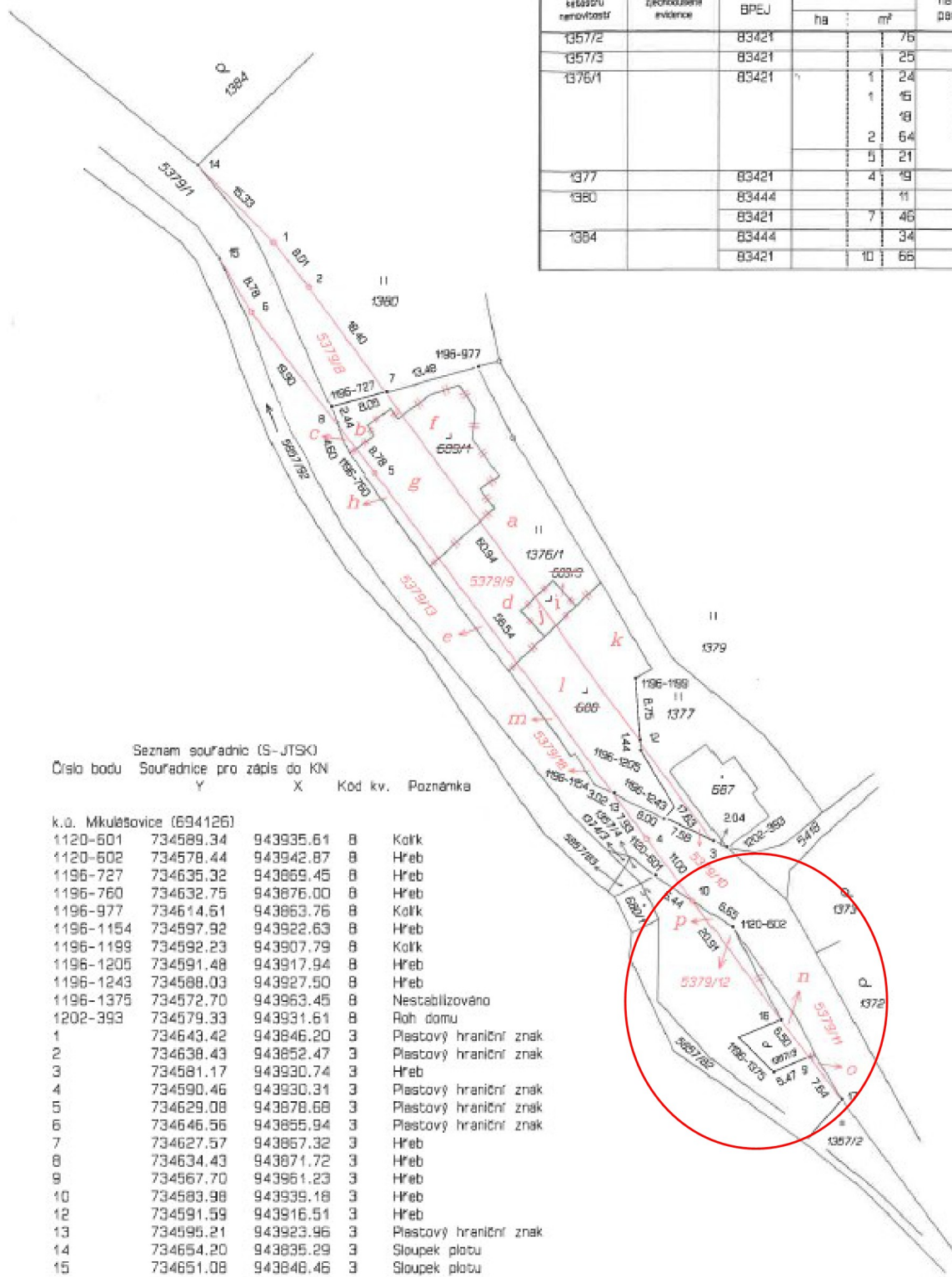

Seznam souřadnic (S-JTSK)
 Číslo bodu Souřadnice pro zápis do KN
 Y X Kód kv. Poznámka

k.č.	Mkulášovice (694126)	Y	X	Kód kv.	Poznámka
1120-601	734589.34	943935.61	8	Kolík	
1120-602	734578.44	943942.87	8	Hřeb	
1196-727	734635.32	943865.45	8	Hřeb	
1196-760	734632.75	943876.00	8	Hřeb	
1196-977	734614.61	943863.76	8	Kolík	
1196-1154	734597.92	943922.63	8	Hřeb	
1196-1199	734592.23	943907.79	8	Kolík	
1196-1205	734591.48	943917.94	8	Hřeb	
1196-1243	734588.03	943927.50	8	Hřeb	
1196-1375	734572.70	943963.45	8	Nestabilizováno	
1202-393	734579.33	943931.61	8	Roh domu	
1	734643.42	943846.20	3	Plastový hraniční znak	
2	734638.43	943852.47	3	Plastový hraniční znak	
3	734581.17	943930.74	3	Hřeb	
4	734590.46	943930.31	3	Plastový hraniční znak	
5	734629.08	943878.68	3	Plastový hraniční znak	
6	734646.56	943855.94	3	Plastový hraniční znak	
7	734627.57	943867.32	3	Hřeb	
8	734634.43	943871.72	3	Hřeb	
9	734567.70	943961.23	3	Hřeb	
10	734583.98	943939.18	3	Hřeb	
12	734591.59	943916.51	3	Hřeb	
13	734595.21	943923.96	3	Plastový hraniční znak	
14	734654.20	943835.29	3	Sloupek plotu	
15	734651.08	943848.46	3	Sloupek plotu	
16	734571.63	943956.06	3	Hřeb	
17	734653.07	943957.31	3	Hřeb	

pozemek p.č. 5379/14 o výměře 632 m², ostatní plocha, jiná plocha, zapsán na LV č. 863, vlastník ÚK, hospodaření vykonává SÚS ÚK, p.o. – převod na město Mikulášovice



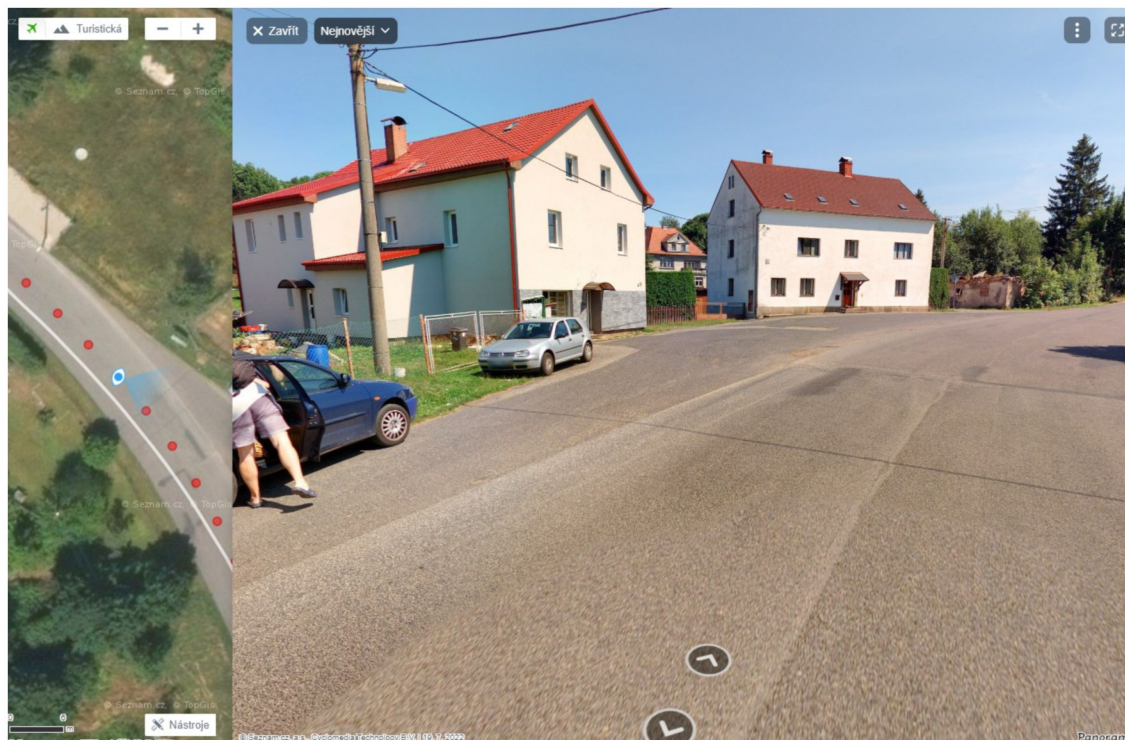

pozemek p.č. 5379/13 o výměře 543 m² v k.ú. Mikulášovice, ostatní plocha, jiná plocha, zapsán na LV č. 863, vlastnictví ÚK, hospodaření vykonává SÚS ÚK, p.o. – převod na město Mikulášovice



