

VÝKAZ DOSAVADNÍHO A NOVÉHO STAVU ÚDAJŮ KATASTRU NEMOVITOSTÍ															
Dosavadní stav					Nový stav										
Číslo pozemku parc. číslo	Výměra parcely		Druh pozemku	Číslo pozemku parc. číslo	Výměra parcely		Druh pozemku	Typ stavby	Způsob využití	Způsob určení výměry	Porovnání se stavem evidence přírodních vztahů				
	ha	m ²			ha	m ²					Délka hranice z pozemku označeného v katastru nemovitostí	Číslo listu vlastnictví	Výměra dílu	Číslo pozemku	
388	2	30	08	388/1	2	29	55			2	388	374	2	29	55
				388/2			53			2	388	374			53
	2	30	08		2	30	08								

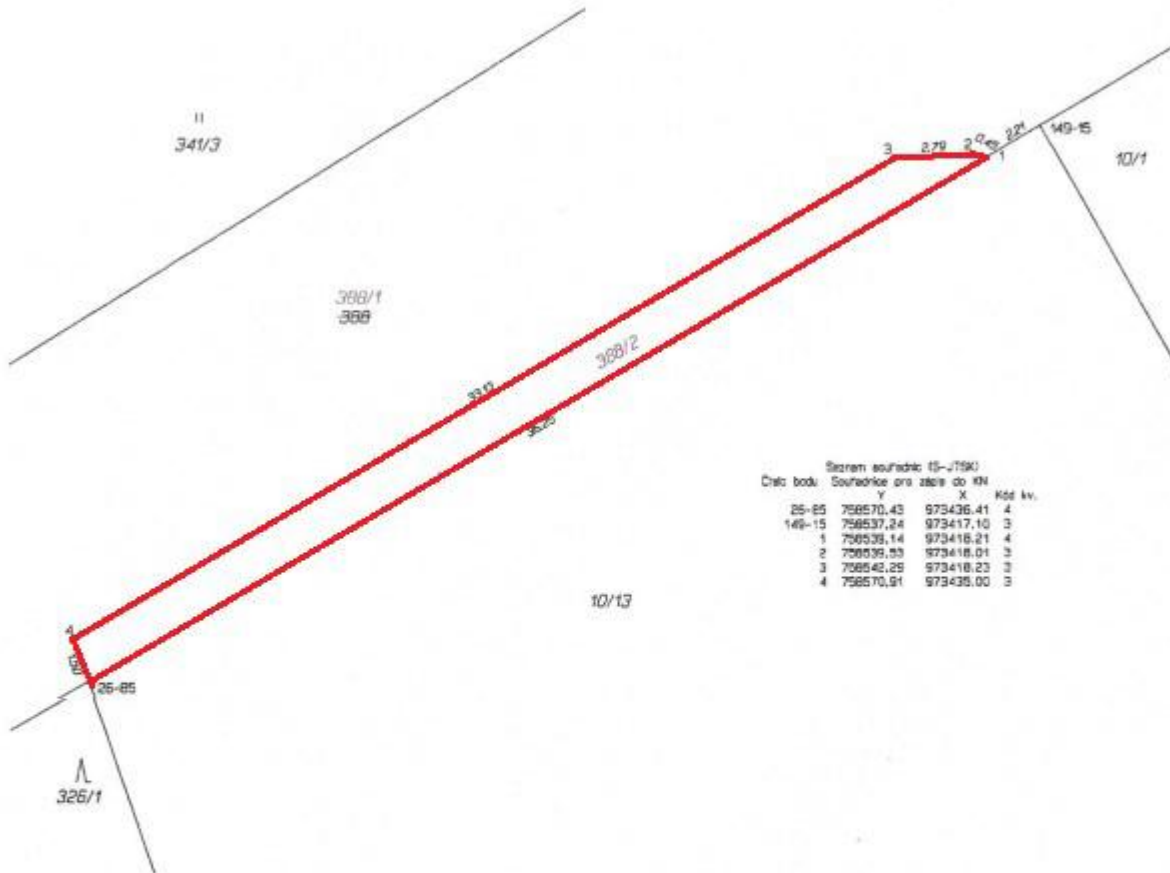

GEOMETRICKÝ PLÁN pro rozdělení pozemku	Geometrický plán vyřídil úřední správní zeměměřičský úřad:		Státní úřední osoba úřední správní zeměměřičský úřad:	
	Jméno, příjmení	Ing. Jan Ganaj	Jméno, příjmení	Ing. Jan Ganaj
	Číslo přílohy seznamu úředně oprávněných zeměměřičských úřadů	2327/07	Číslo přílohy seznamu úředně oprávněných zeměměřičských úřadů	2327/07
	Den: 12.4.2022	Číslo: 351/2022	Den: 2.5.2022	Číslo: 356/2022
	Náležitosti a předmět odpovědi příslušné přílohy		Tento seznam odpovídá geometrickému plánu v elektronické podobě uloženému v dokumentaci katastrálního úřadu.	
Vyhotovitel: Filip Votrúbec U Podjezdu 523/2 400 07 Ústí n.L. www.geovot.cz	Katastrální úřad neakční a odměrných parčík Pavína Hanušová KÚ pro Ústecký kraj, KP Ústí nad Labem PGP 324/2022-510 2022.04.27 10:17:33 +02'00'		Oficiální seznam geometrického plánu v listinné podobě.	
Číslo plánu: 391-114/2022				
Město: Ústí nad Labem				
Obec: Chuderov				
Kat. území: Žežice u Chuderova				
Mapový list: Ústí nad Labem 3-6/41				
Dělník s výměrným plánem pozemků byl podle této metody sestaven a v souladu s přílohou souřadnicových záznamů hranic, která byl sestaven předpisem o způsobu plotem				

