

VÝKAZ DOSAVADNÍHO A NOVÉHO STAVU ÚDAJŮ KATASTRU NEMOVITOSTÍ														
Dosavadní stav				Nový stav										
Označení pozemku parc. číslem	Výměra parcely		Druh pozemku Způsob využití	Označení pozemku parc. číslem	Výměra parcely		Druh pozemku Způsob využití	Typ stavby	Způsob určení výměry	Porovnání se stavem evidence právních vztahů				
	ha	m ²			ha	m ²				Dělení plochy z pozemku označeného v katastru nemovitostí	Číslo listu vlastnictví	Výměra dílu		Označení dílu
<div style="display: flex; justify-content: space-between;"> katastru nemovitostí dílčích poz. evidencí ha m² </div>														
734	15	42	ostat. pl. silnice	734/1	12	19	ostat. pl. silnice		2	734		364	12	19
				734/2	1	88	ostat. pl. silnice		2	734		364	1	88
761/1	18	03	ostat. pl. silnice	734/3	1	35	ostat. pl. silnice		2	734		364	1	35
				761/1	13	69	ostat. pl. silnice		0	761/1		364	13	69
				761/3	2	10	ostat. pl. silnice		2	761/1		364	2	10
				761/4	2	24	ostat. pl. silnice		2	761/1		364	2	24
	33	45			33	45								

GEOMETRICKÝ PLÁN pro rozdělení pozemku	Geometrický plán vyřídil úředně/ zeměměřičský úřad: Jméno, příjmení: Ing. Petr Vodňanský	Státní zeměměřičský úřad úředně/ zeměměřičský úřad: Jméno, příjmení: <i>Ing. Petr Vodňanský</i>
	Číslo parcely včetně úředně/ zeměměřičských úředních údajů: 1582/96	Číslo parcely včetně úředně/ zeměměřičských úředních údajů: <i>1582/96</i>
	Dne: 28. května 2019 Účís: 289/2019	Dne: 5-06-2019 303/2019
	Některými a přechodnými právními předpisy:	Termín vyjádření úředně/ zeměměřičského plánu v elektronické podobě zobrazen v dokumentu katastrálního úřadu.
Vytvořitel: Ing. Petr Vodňanský GEOKARTING Tovární 34 Ústí nad Labem	Katastrální úřad včetně s občanským právem:	Úřední újezd zeměměřičského plánu v listinné podobě.
Číslo plánu: 1032-110/2019	KÚ pro Ústecký kraj KP Ústí nad Labem Pavlína Hanuschová PGP 389/2019-510 2019.06.03 09:19:21 CEST	
Okres: Ústí nad Labem		
Obec: Chlumeč		
Kat. území: Chlumeč u Chabařovic		
Mapový list: Ústí nad Labem 6-5/33		
Dosavadním vlastníkům pozemků byla poskytnuta možnost seznámit se v seznamu s průběhem navrhovaných nových hranic, které byly navrženy předepsaným způsobem:		
dle seznamu souřadnic		

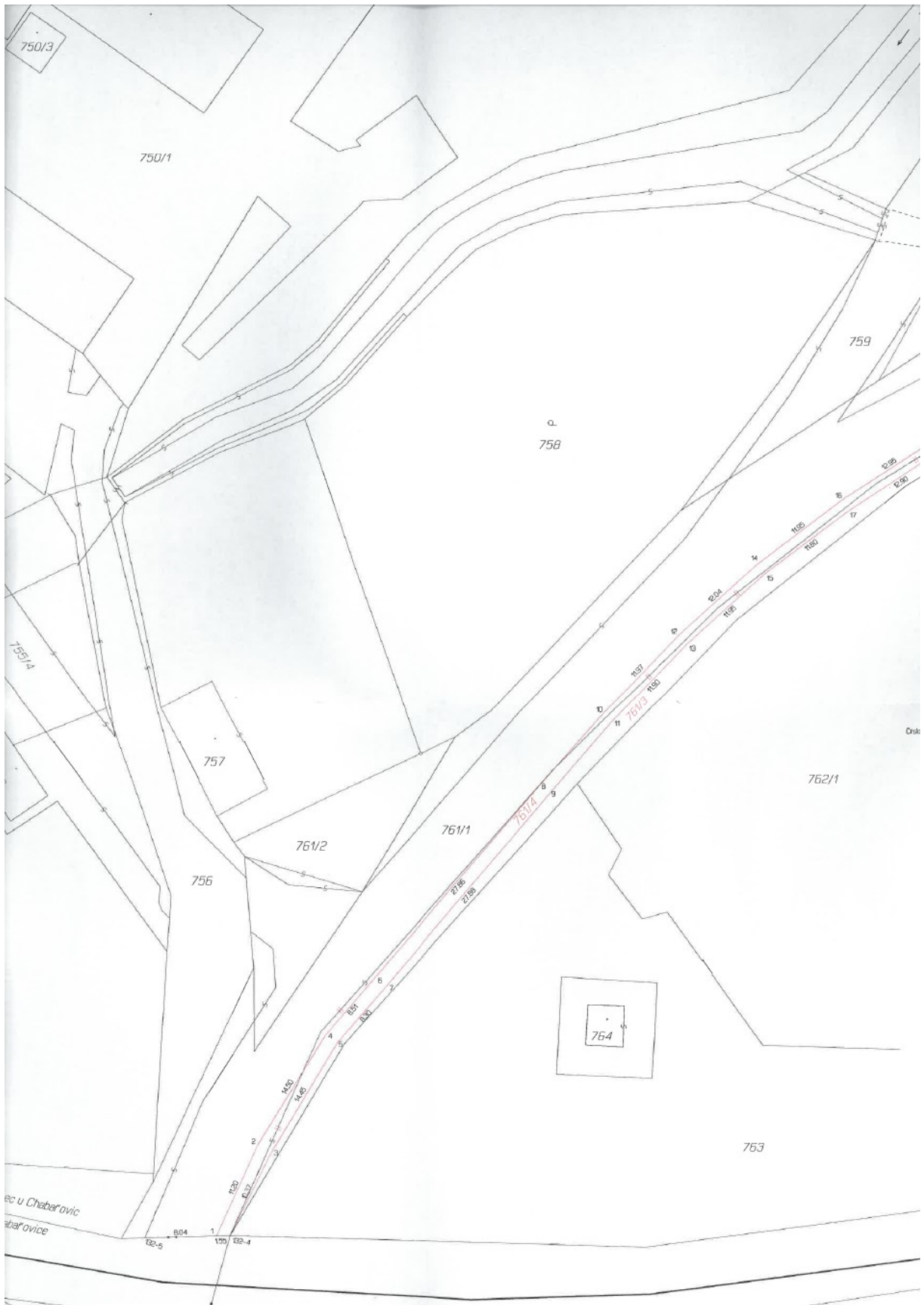

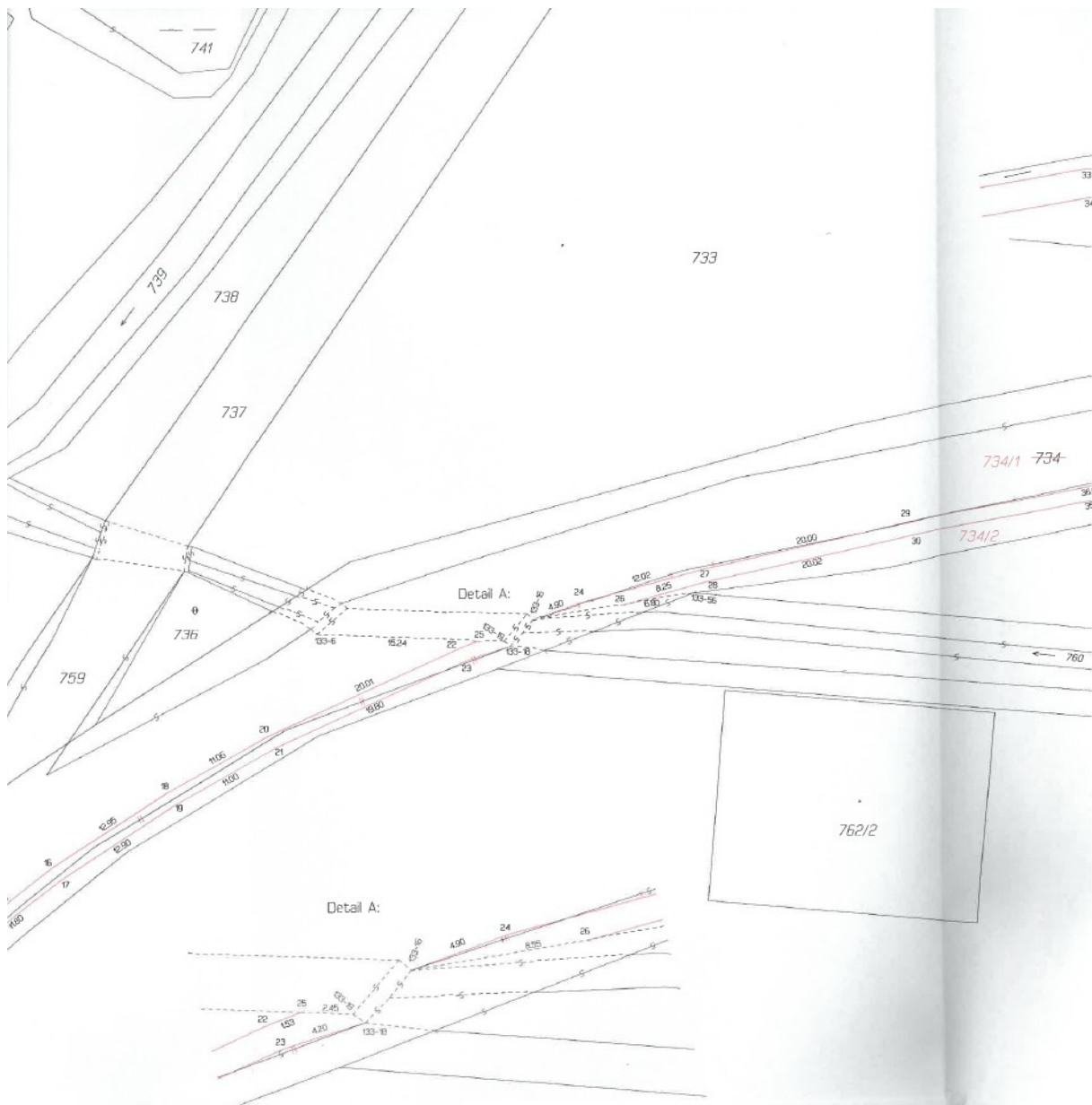

Seznam souřadnic OS-JTSK

Orta bodů Souřadnice pro žstps do KN

	y	x	Kód kv.	Poznámka
132-4	767178.71	971992.41	3	ocel. hráb
132-5	767189.29	971992.62	3	ocel. hráb
133-16	767033.75	971887.46	3	ocel. hráb
133-19	767095.97	971899.90	3	ocel. hráb
133-19	767056.34	971899.50	3	ocel. hráb
133-29	766925.67	971872.25	3	převodní plast. hran. znak
133-31	766926.90	971866.23	3	ocel. hráb
133-56	767046.63	971895.05	3	kočka
1	767160.26	971922.44	3	obrubník
2	767173.95	971922.28	3	obrubník
3	767174.03	971893.17	3	obrubník
4	767167.84	971970.02	3	obrubník
5	767168.49	971970.86	3	obrubník
6	767162.29	971963.59	3	obrubník
7	767151.02	971964.62	3	obrubník
8	767143.95	971942.51	3	obrubník
9	767142.83	971943.52	3	obrubník
10	767136.22	971933.99	3	obrubník
11	767135.23	971934.99	3	obrubník
12	767127.69	971925.39	3	obrubník
13	767126.95	971925.35	3	obrubník
14	767116.90	971917.39	3	obrubník
15	767116.02	971918.41	3	obrubník
16	767103.34	971910.20	3	obrubník
17	767108.54	971911.30	3	obrubník
18	767091.43	971923.24	3	obrubník
19	767097.69	971934.40	3	obrubník
20	767088.72	971897.99	3	obrubník
21	767086.07	971893.03	3	obrubník
22	767076.44	971899.90	3	obrubník
23	767069.96	971891.13	3	obrubník
24	767059.16	971895.83	3	obrubník
25	767059.00	971893.39	3	obrubník
26	767055.33	971906.12	3	obrubník
27	767047.99	971882.60	3	obrubník
28	767047.26	971894.00	3	obrubník
29	767028.11	971878.63	3	obrubník
30	767028.11	971878.63	3	obrubník

762/1

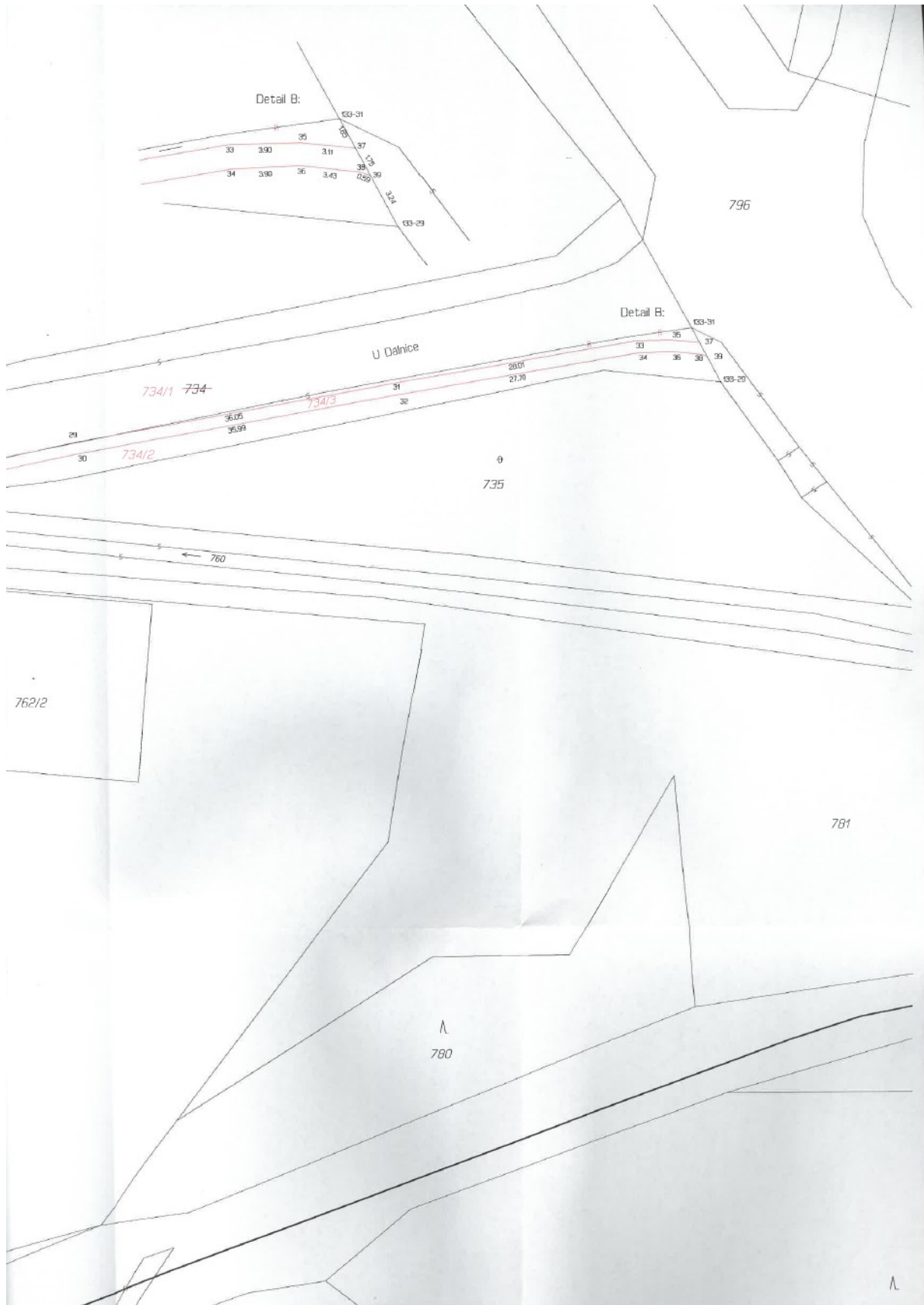

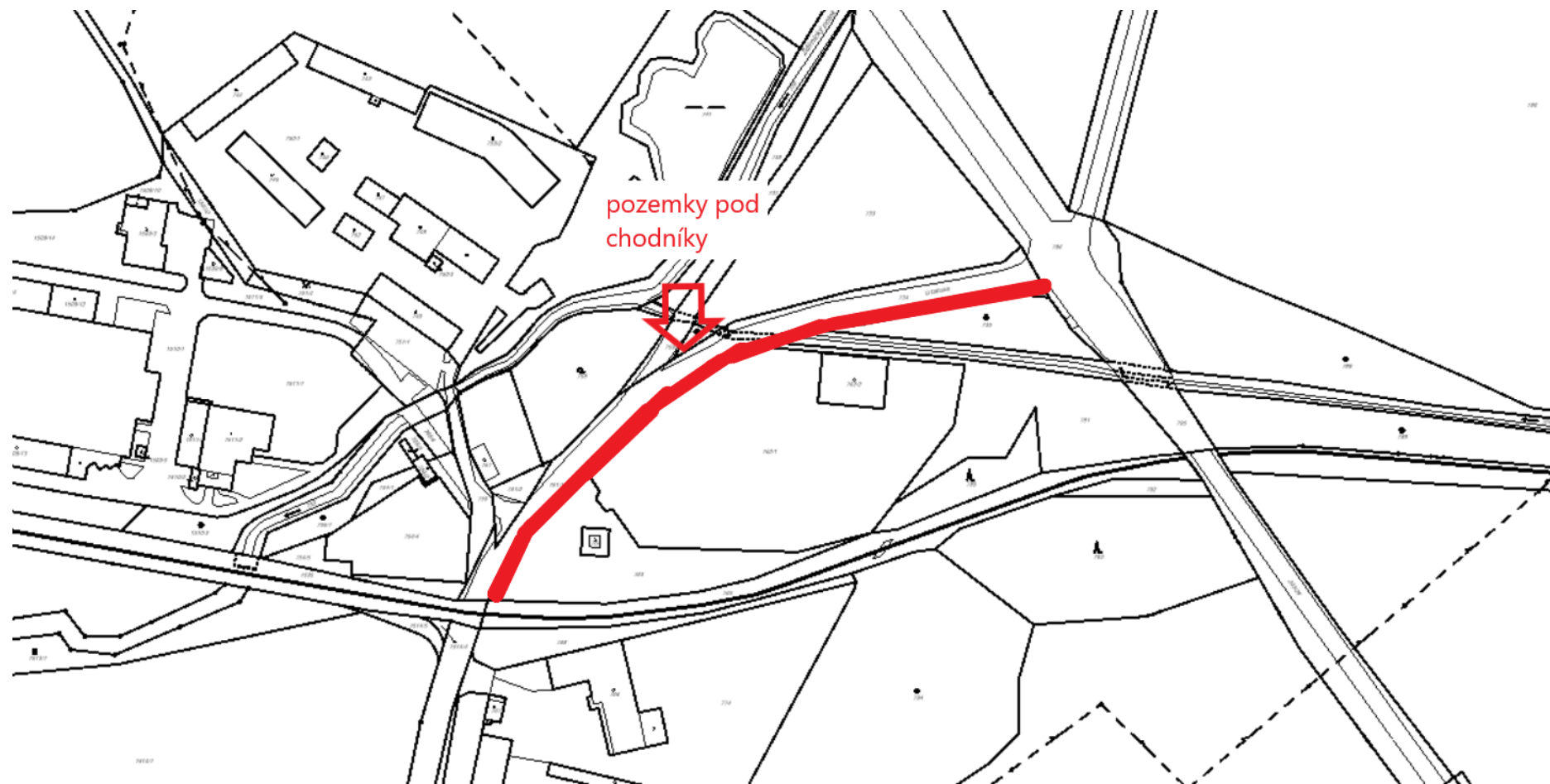

pozemky pod
chodníky

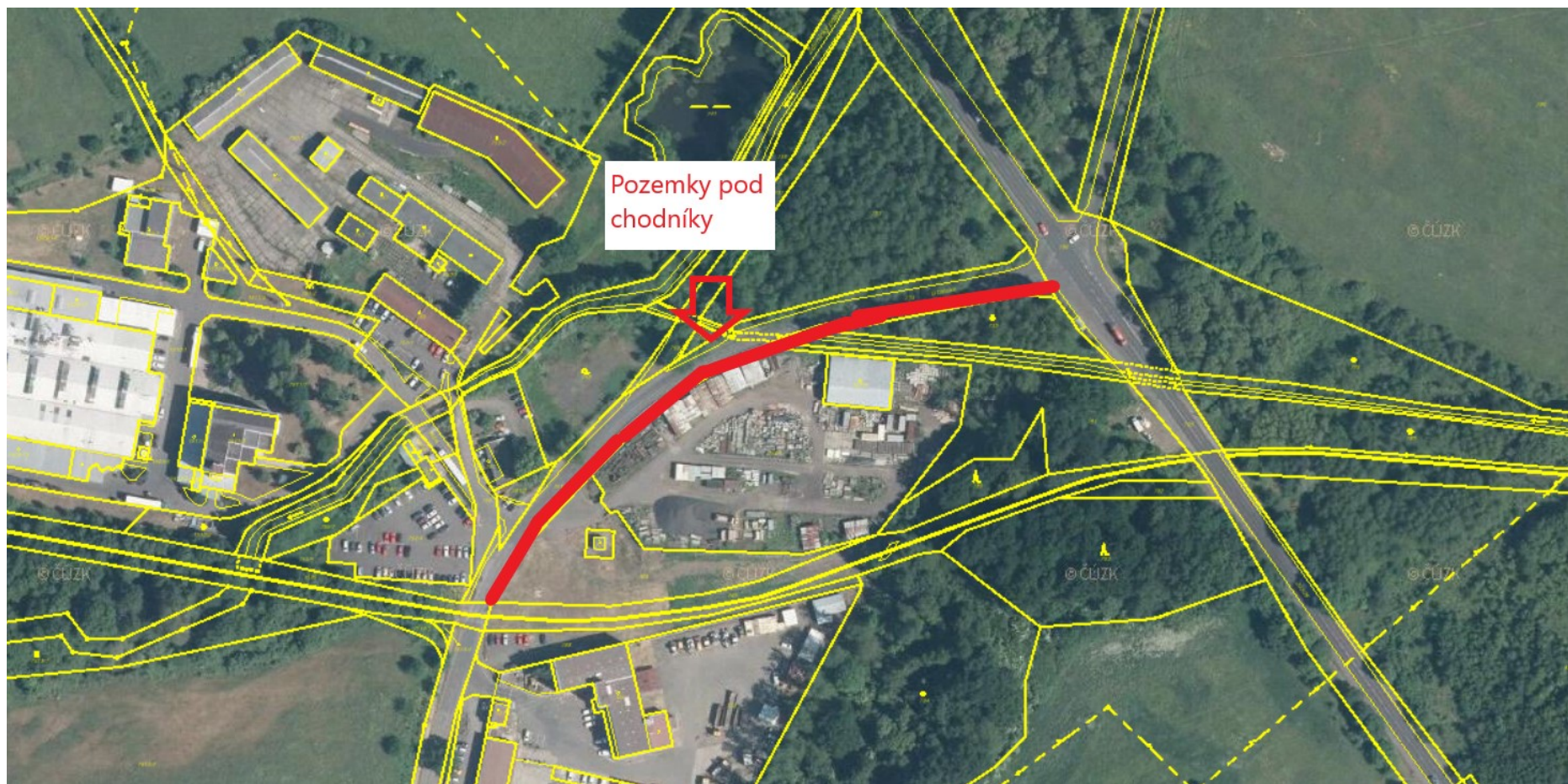

Pozemky pod
chodníky