

VÝKAZ DOSAVADNÍHO A NOVÉHO STAVU ÚDAJŮ KATASTRU NEMOVITOSTÍ

Dosavadní stav				Nový stav											
Označení pozemku parc. číslem	Výměra parcely		Druh pozemku Způsob využití	Označení pozemku parc. číslem	Výměra parcely		Druh pozemku Způsob využití	Typ stavby Způsob využití	Způsob určení výměr	Porovnání se stavem evidence právních vztahů					
	ha	m ²			ha	m ²				Díl přechází z pozemku označeného v katastru nemovitostí	dřívější poz. evidenci	Číslo listu vlastnictví	Výměra dílu ha m ²		Označení dílu
1346/5	26	42	ostat. pl. sílnice	1346/5	24	64	ostat. pl. sílnice		0		156				
				1346/23		90	ostat. pl. ostat.komunikace		2	1346/5	156		90		
				1346/24		88	ostat. pl. ostat.komunikace		2	1346/5	156		88		
1346/12	1	44	ostat. pl. jiná plocha	1346/12	1	44	ostat. pl. jiná plocha		0		282				
1346/13	2	56	ostat. pl. jiná plocha	1346/13	1	04	zelen. zelen.		0		10001				
				1346/25		49	ostat. pl. zelen.		0	1346/13	10001		49		
				1346/26		40	ostat.komunikace		0	1346/13	10001		40		
1346/16		3	ostat. pl. ostat.komunikace	1346/16		66	ostat. pl. ostat.komunikace		0	1346/16	10001		3	celá	
				1346/13					0	1346/13	10001		63	a	
				1346/20					0		10001		66		
1346/20	19	33	ostat. pl. sílnice	1346/20	13	33	ostat. pl. sílnice		0		10001				
				1346/27		2	ostat. pl. zelen.		0	1346/20	10001	2	10		
				1346/28		1	ostat. pl. ostat.komunikace		0	1346/20	10001	1	02		
				1346/29		95	ostat. pl. zelen.		0	1346/20	10001		95		
				1346/30		72	ostat. pl. zelen.		0	1346/20	10001		72		
				1346/31		43	ostat. pl. zelen.		0	1346/20	10001		43		
				1346/32		37	ostat. pl. ostat.komunikace		0	1346/20	10001		37		
				1346/33		29	ostat. pl. ostat.komunikace		2	1346/20	10001		29		
				1346/34		12	ostat. pl. ostat.komunikace		2	1346/20	10001		12		
1348/1	99	38	ostat. pl. sílnice	1348/1	97	31	ostat. pl. sílnice		0						
				1348/5		1	ostat. pl. zelen.		0	1348/1	156	1	52		
				1348/6		37	ostat. pl. zelen.		0	1348/1	156		37		
				1348/7		18	ostat. pl. ostat.komunikace		2	1348/1	156		18		
1496	1	87	ostat. pl. ostat.komunikace	1496	1	87	ostat. pl. ostat.komunikace		0		10001				

GEOMETRICKÝ PLÁN

pro

rozdělení pozemku, změnu hranic pozemků,
průběh vlastnický zpřesněné hranice pozemků

Výkonovitel: Ing. Richard Červenka
K. H. Máchy 1714
43801 Žatec

Číslo plánu: 366-029/2022

Okres: Louňy

Obec: Lišany

Kat. území: Lišany u Žatce

Mapový list: Louňy 7-3/14, 7-3/23, KMD

Dosavadním vlastníkům pozemků byla poskytnuta možnost
seznámit se v terénu a průběhem navrhovaných nových hranic,
které byly označeny příslušnými značkami:
viz seznam souřadnic

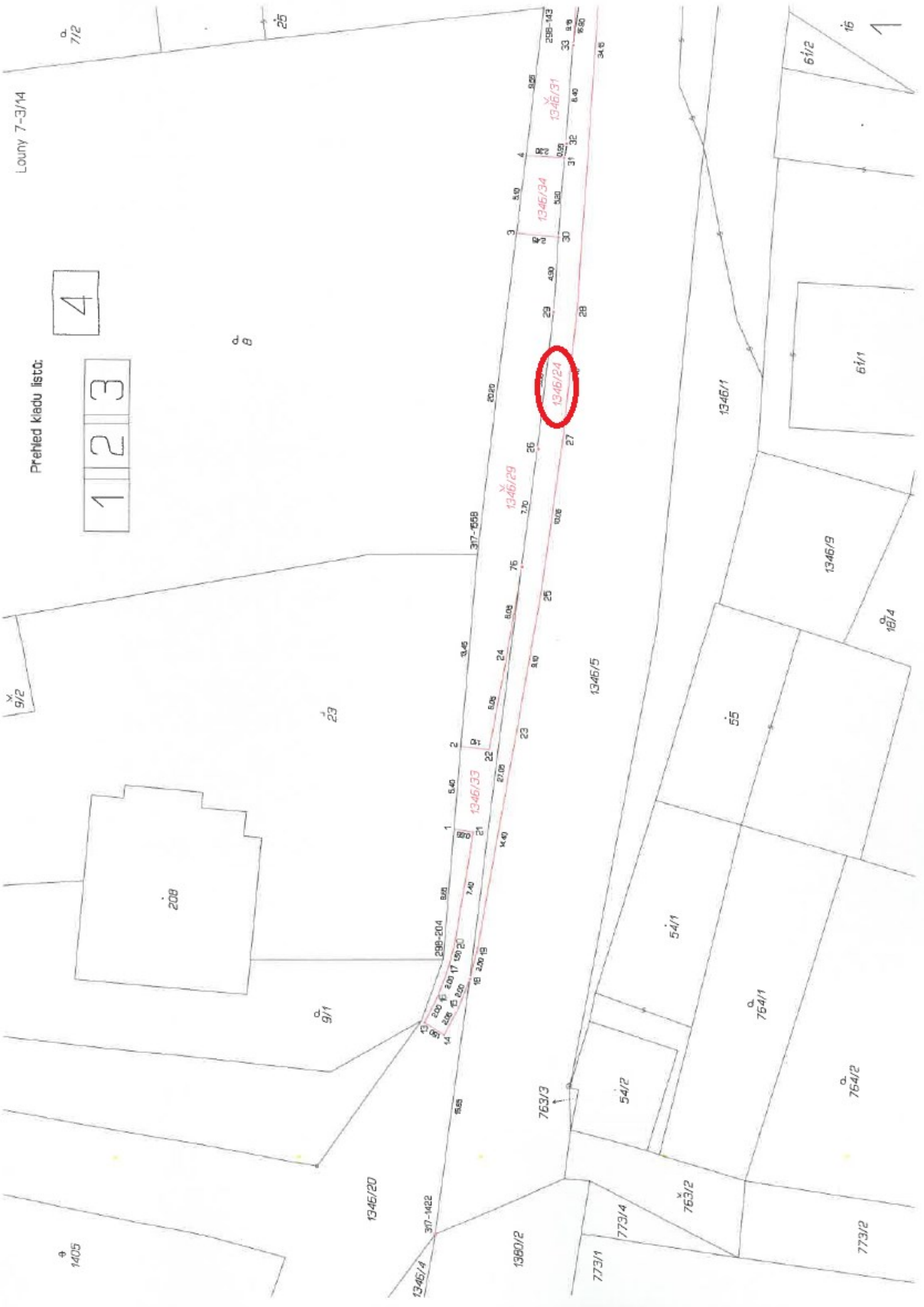

Louny 7-3/14

Prehled kieldu listu:

4

1 2 3

1405

16

Louny 7-3/14

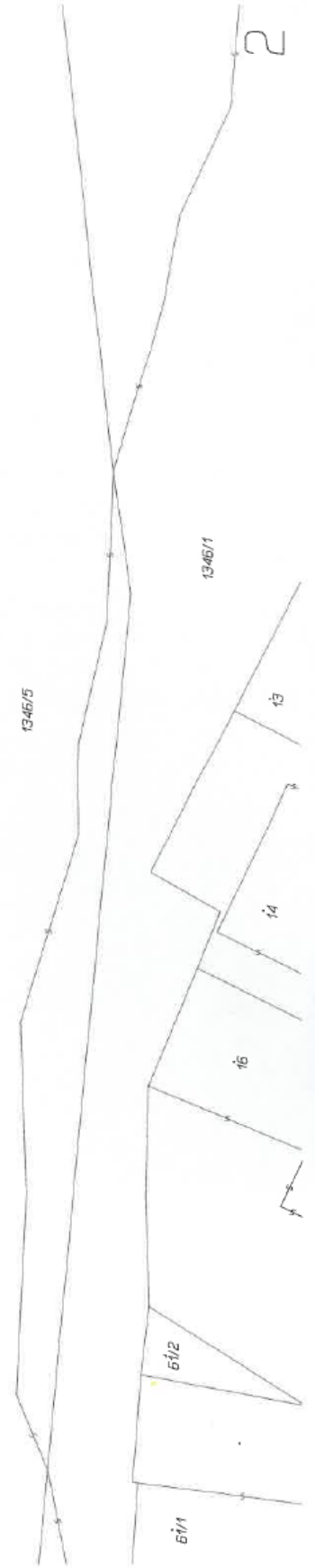
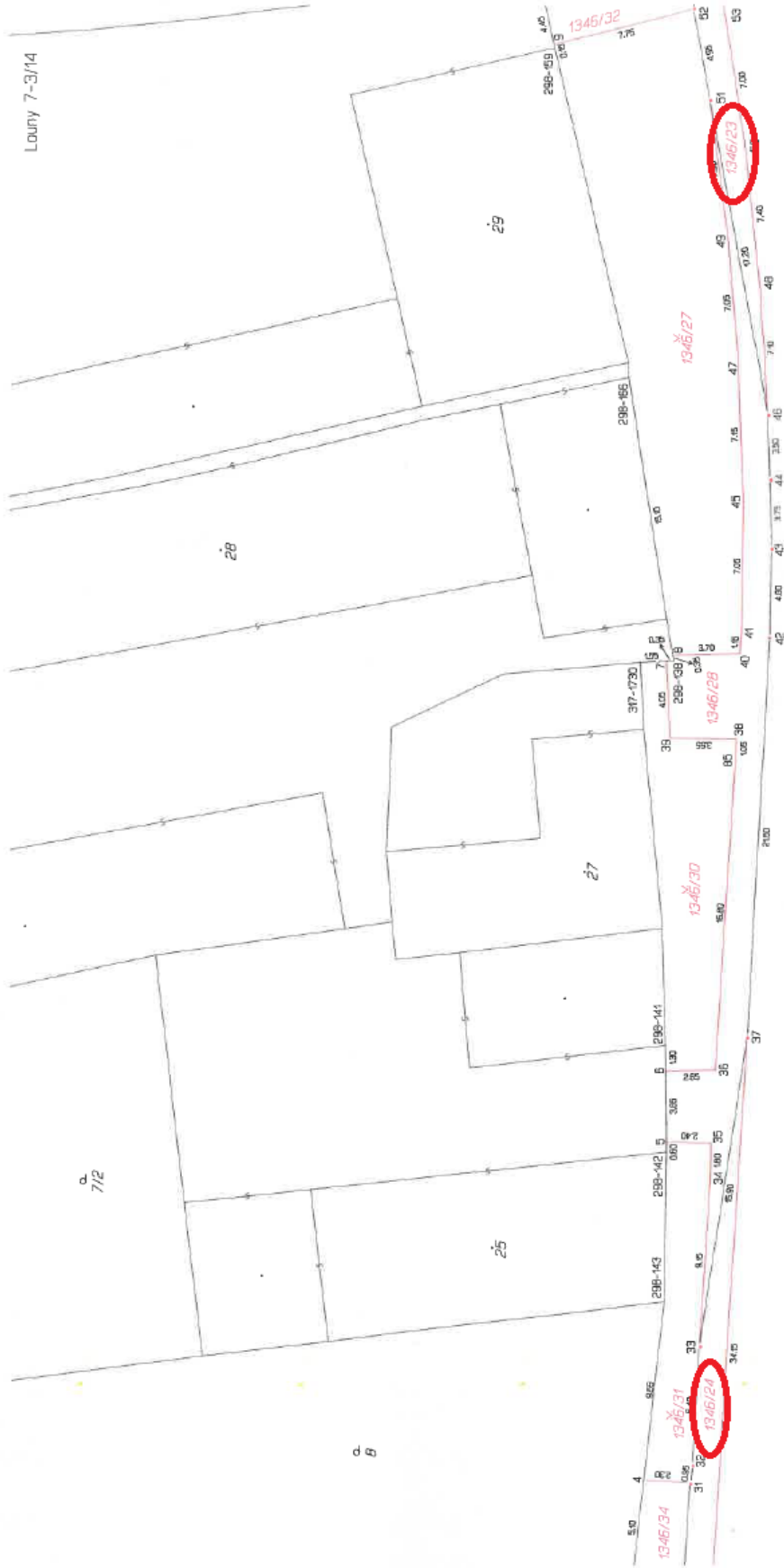

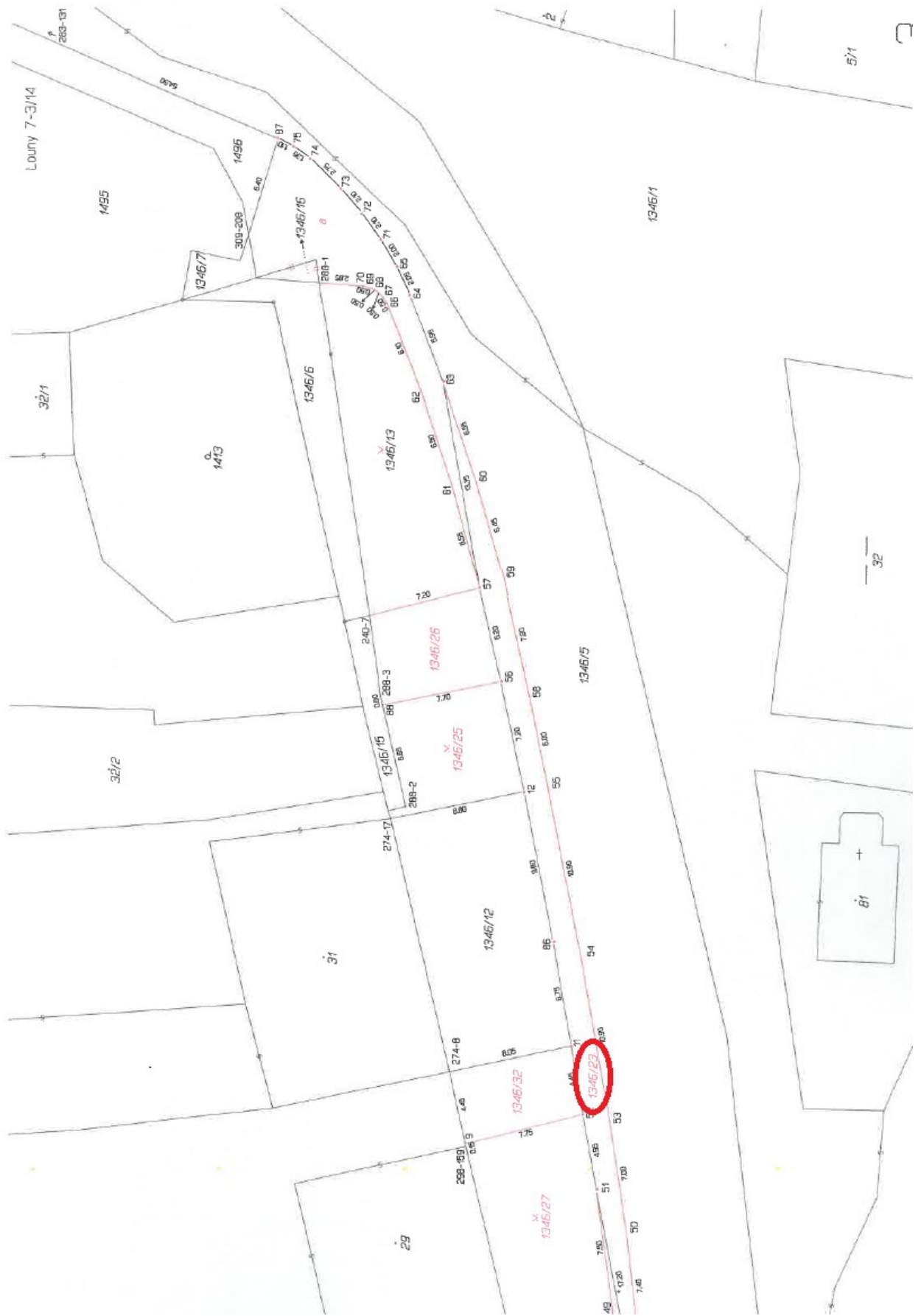

Loumy 7-3/23

