



Ústecký kraj

Doručeno: 28.02.2023 13:38

KUUK/035712/2023

listy: 1      přílohy:

Pocet listu, sv. příloh: 1



kuuke=8c12edd1

Krajský úřad Ústeckého kraje

do rukou  
Ing. Petr Severy  
Vedoucího odboru zdravotnictví  
Velká Hradební 3118/48  
400 02 Ústí nad Labem

Naše značka  
značka

Vaše značka  
značka

Linka  
Linka 477114130

E-mail  
Ludek.ruckl@kzcr.eu

Ústí nad Labem  
27.2. 2023

### Předložení výsledné kalkulace SOHZ 2021

V souladu s ustanovením čl. V. odst. 9 Smlouvy o poskytnutí veřejné služby a podmínkám poskytnutí vyrovnávací platby za plnění závazku veřejné služby, uzavřené mezi Krajskou zdravotní, a.s. a Ústeckým krajem dne 26. 6. 2017 zasíláme ve stanovené lhůtě výslednou kalkulaci vyrovnávací platby SOHZ 2021 za rok 2022.

Výsledná kalkulace – vyúčtování poskytnuté investiční dotace je předkládáno v dohodnuté struktuře, investiční prostředky, poskytnuté Ústeckým krajem v souladu se Smlouvou o poskytnutí investiční dotace pro rok 2021 ze dne 23. 6. 2021 ve výši 311 mil. Kč, byly v letech 2021–2022 řádně vyčerpány v plné výši.

S pozdravem

Ing. Luděk Růckl  
náměstek pro ekonomické řízení a controlling  
Krajská zdravotní, a.s.

Příloha: Výsledná kalkulace vyrovnávací platby pro období 2021-22 ze dne 27. 2. 2023

**Vyúčtování investiční dotace SOHZ 2021 – předložení výsledné kalkulace výše Vyrovnávací platby pro rok 2022 (výsledná kalkulace) v souladu se smlouvou SOHZ ze dne 26. 6. 2017 a Smlouvou o poskytnutí investiční dotace ze dne 23. 6. 2021**

**1. Identifikační údaje o žadateli:**

1.1 Jméno, příjmení/Název žadatele: **Krajská zdravotní, a.s.**

1.2 Organizační forma (forma právní osobnosti): **Akciová společnost**

1.3 Datum narození/IČ: **25488627** DIČ: **CZ25488627**

**1.4 Adresa bydliště/Sídlo:**

obec: Ústí nad Labem část obce: Severní Terasa PSČ : 401 13  
ulice: Sociální péče č. p. 3316 č. or.: 12A  
telefon/fax: +420 477 114 105 e-mail: sekretariat@kzcr.eu http://www.kzcr.eu  
datová schránka: 5gueuef

**1.5 Registrace**

*(Spolky a ústavy uvedou datum a číslo zapsání do veřejného rejstříku; obecně prospěšné společnosti datum, oddíl, vložku a název krajského soudu, v jehož rejstříku jsou zapsány; církevní právnické osoby datum a číslo evidence na Ministerstvu kultury; jiné typy subjektů odpovídající registraci):*

1.6 Číslo účtu: **280078178/0300, nebo 216686400/0300** u peněžního ústavu: **CSOB**

**2. U právnických osob identifikace:**

**a) osob zastupujících právnickou osobu (včetně uvedení právního důvodu zastoupení)**

I. Jméno, titul, funkce: **MUDr. Petr Malý, MBA, generální ředitel**  
Kontaktní adresa: **Sociální péče 3316/12a, 401 13 Ústí nad Labem**  
Telefon/Fax: **+420 477 114 105**  
E-mail: **sekretariat@kzcr.eu**

II. Jméno, titul, funkce:  
Kontaktní adresa:  
Telefon/Fax:  
E-mail:

III. Jméno, titul, funkce:  
Kontaktní adresa:  
Telefon/Fax:  
E-mail:

## **b) osob s podílem v této právnické osobě**

I. Jméno, příjmení/název: **Ústecký kraj**  
adresa **Velká Hradební 3318/48, 400 02 Ústí nad Labem**  
bydliště/sídlo:  
Datum narození/IČ: **70892156**  
Telefon/E-mail: **+420 475 657 111, urad@kr-ustecky.cz**

II. Jméno, příjmení/název:  
adresa  
bydliště/sídlo:  
Datum narození/IČ:  
Telefon/E-mail:

## **c) osob, v nichž má právnická osoba přímý podíl (včetně výše tohoto podílu)**

I. Název: **Jednodenní chirurgie KZ, s.r.o.**  
Sídlo: **Duchcovská 962/53, 415 01 Teplice**  
IČ: **1737529**  
Telefon/E-mail:  
Výše podílu: **100 %**

II. Název:  
Sídlo:  
IČ:  
Telefon/E-mail:  
Výše podílu:

## **3. Kontaktní osoba**

Jméno, titul, funkce: **Ing. Luděk Růckl, náměstek pro ekonomické řízení a controlling**

Kontaktní adresa: **Sociální péče 3316/12a, 401 13 Ústí nad Labem**

Telefon/Fax: **+420 477 114 130**

E-mail: [Ludek.Ruckl@kzcr.eu](mailto:Ludek.Ruckl@kzcr.eu)

#### 4. Výsledná kalkulace na dotaci Ústeckého kraje za rok 2022 (SOHZ 2021)

V souladu se Smlouvou o poskytování veřejné služby a podmínkách poskytnutí vyrovnávací platby za plnění závazku veřejné služby, uzavřené mezi Ústeckým krajem a Krajskou zdravotní, a.s. dne 26. 6. 2017 v platném znění, Smlouvou o poskytnutí investiční dotace pro rok 2021 ze dne 23. 6. 2021 v platném znění a aplikací „Model výpočtu stanovení maximální výše úhrad z titulu výkonu Služby v obecném hospodářském zájmu“ je předkládána výsledná kalkulace investiční dotace ve výši 311 000 000,-Kč, přičemž podrobný seznam jednotlivých investičních aktivit vč. jejich specifikace, odůvodnění jejich účelnosti a hospodárnosti je uveden v příloze č. 3 tohoto vyúčtování.

#### 5. Celková výše požadované dotace: 311 000 000,- Kč, celkem v roce 2022 vyčerpáno 124 782 765,20 Kč. Celkem v r. 2021 a 2022 vyčerpáno 311 000 000,- Kč

	OZ	NÁZEV AKCE	PŘEDPOKLÁDANÉ INVESTIČNÍ VÝDAJE_SOHZ 2021	SKUTEČNÉ INVESTIČNÍ VÝDAJE_SOHZ 2021	DRUH INVESTICE
č.poř.					
1	KZ-MNUL	Objekt Kardiocentra MNUL	300 000 000,00	305 754 430,99	NOVÁ
2	KZ-CV	Investice do infrastruktury ICT nemocnice Rumburk	11 000 000,00	5 245 569,01	ROZVOJOVÁ
		<b>Celkem prioritní investiční akce</b>	<b>311 000 000</b>	<b>311 000 000</b>	
		<b>z toho obnovovací</b>	<b>0</b>	<b>0</b>	
		<b>z toho rozvojová</b>	<b>11 000 000</b>	<b>5 245 569</b>	
		<b>z toho nová</b>	<b>300 000 000</b>	<b>305 754 431</b>	

V roce 2022 byly vynaloženy v oblasti prioritních investičních akcí investiční výdaje ve výši 124 782 765,20 Kč. Z hlediska členění dle druhu investice, pak byly vynaloženy investiční prostředky na rozvojové investice ve výši 5 245 569,01 Kč a nové 119 537 196,19 Kč. Podrobný přehled čerpání v letech 2021 a 2022 je uveden v přílohách č. 1 a č. 2 tohoto vyúčtování.

Přehled jednotlivých investičních akcí vč. jejich specifikace, odůvodnění jejich účelnosti a hospodárnosti je uveden v příloze č. 3 tohoto vyúčtování.

Zadání jednotlivých investičních akcí bylo provedeno v souladu se zákonem 134/2016 Sb. v platném znění, přičemž pro jednotlivé investiční akce jsou dokumenty k zadávacímu řízení uvedeny v příloze č. 4. Tohoto vyúčtování.

Realizací investičních akcí, zahrnutých v SOHZ 2021 došlo ke zvýšení komfortu poskytovaných zdravotních služeb, v řadě případů pak k odstranění nevyhovujícího technického stavu, modernizace a povýšení technologického standardu na v současné době běžně požadovaný.

V Ústí nad Labem dne 27. 2. 2023

06  
Krajská zdravotní, a.s.  
Sociální péče 3516/12A  
401 13 Ústí nad Labem  
IČ: 25488627  
DIČ: CZ25488627

MUDr. Petr Malý, MBA, generální ředitel

#### Přílohy vyúčtování:

1. Seznam jednotlivých zahrnutých investičních aktivit vč. informace o skutečných vynaložených nákladech
2. Položkový přehled účetních dokladů vč. čerpání dotačních prostředků
3. Seznam jednotlivých realizovaných (zcela či částečně), náhradních a odložených obnovovacích, rozvojových a nových investičních aktiv vč. jejich specifikace, odůvodnění jejich účelnosti
4. Seznam dokumentace k doložení hospodárnosti realizovaných investic

21/SML2328

č.poř.	OZ	NÁZEV AKCE	druh investice	výsledná kalkulace 2021			výsledná kalkulace 2022		
				předpokládané výdaje celkem	skutečně vyčerpáno 2021 (z dotace)	investice, které nebyly v roce 2021 zcela či částečně realizovány/odložené investice/dokončené inv.	předpokládané výdaje 2022	skutečně vyčerpáno 2022 (z dotace)*	celková skutečná hodnota investiční akce**
	<b>Prioritní investiční akce</b>								
1	KZ-MNUL	Objekt Kardiocentra MNUL	NOVÁ	300 000 000,00	186 217 234,80	částičně realizované	113 782 765,20	119 537 196,19	0,00
2	KZ-RU	Investice do infrastruktury ICT nemocnice Rumburk	ROZVOJOVÁ	11 000 000,00	0,00	odložená investice	11 000 000,00	5 245 569,01	5 245 569,01 100,00%
3					0,00	-	0,00	0,00	0,00
4					0,00	-	0,00	0,00	0,00
5					0,00	-	0,00	0,00	0,00

061/17R/2021 ze dne 2.6.2021 a usnesením č. 042/7Z/2021 ze dne 21.6.2021

Filtr:	311 000 000	186 217 234,80	124 782 765,20	124 782 765,20	5 245 569,01
<b>Celkem prioritní investiční akce</b>	<b>311 000 000</b>	<b>186 217 235</b>	<b>124 782 765,20</b>	<b>124 782 765,20</b>	<b>5 245 569,01</b>
z toho obnovovací	0	0	0	0	0
z toho rozvojová	11 000 000	0	11 000 000	5 245 569	
z toho nová	300 000 000	186 217 235	113 782 765	119 537 196	

Zpracoval:

Ing. Zuzana Javůrková

Schválil:

Ing. Luděk Růckl

311 000 000,00  
předpokládané výdaje za veškeré investiční akce  
311 000 000,00  
max. výše poskytnuté dotace

186 217 234,80  
čerpano z dotace v roce 2021 (prioritní a náhradní inv.akce)

124 782 765,20  
předpokládané výdaje r. 2021

124 782 765,20 Kč  
čerpano z dotace v roce 2022 (prioritní a náhradní inv. akce)

124 782 765,20  
nedočerpano

311 000 000,00 Kč  
Σ čerpáno z dotace r. 2021 a 2022

převod do roku 2022 124 782 765,20 Kč

Případné stručné informace k vyúčtování:

**Poznámky:**

- \* připraveno pro vyúčtování odložených investic do roku 2022 (pro výslednou kalkulaci předkládanou v roce 2023)
- \*\* CELKOVÁ VÝŠE INV. PO DOKONČENÍ AKCE, V PŘÍPADĚ, ŽE AKCE NENÍ DOKONČENA NEBUDE VYPLŇOVÁNO

## Položkový přehled účetních dokladů

Poř.číslo	Pracovní úsek	ID	Název investiční akce	Nákl.druh	Označení nákl.druhů	Protiuččet	Popis protiučtu	Datum účtování	Číslo dokladu	Fakturace	Označení	Čerpáno (uhrazeno)	Reference	Dokl.o vyrovnání	Datum vyrovnání	Číslo účtu
1	2000	2ST20001	Objekt Kardiocentra MNUL	4207000	Pořízení DHM - stave	1018118	Metrostav DIZ s.r.o.	30.06.2021	280000189	10 970 742,00	stavební práce - kardiocentrum	10 773 572,00	82150065	140239875	20.09.2021	280078178/0300
						DPH		30.06.2021	280000189	2 303 855,82	stavební práce - kardiocentrum	2 303 855,82	82150065	140239875	20.09.2021	216686400/0300
						1013982	Ing. Jaroslav Horák	04.07.2021	280000184	12 000,00	koord.BOZP-nový pavil.oper.sálů s JIP odd.	12 000,00	20210025	310077416	07.09.2021	280078178/0300
						1018118	Metrostav DIZ s.r.o.	31.07.2021	280000201	34 025 888,30	dot.ÚK-stavební práce - kardiocentrum	30 623 299,46	82150079	120013631	06.10.2021	280078178/0300
						DPH		31.07.2021	280000201	7 145 436,54	dot.ÚK-stavební práce - kardiocentrum	7 145 436,54	82150079	120013631	06.10.2021	216686400/0300
						1018118	Metrostav DIZ s.r.o.	31.08.2021	280000239	27 526 764,48	dot.ÚK-stavební práce - kardiocentrum	24 774 088,04	2108300007	120015478	09.11.2021	280078178/0300
						DPH		31.08.2021	280000239	5 780 620,54	dot.ÚK-stavební práce - kardiocentrum	5 780 620,54	2108300007	120015478	09.11.2021	216686400/0300
						1018118	Metrostav DIZ s.r.o.	30.09.2021	280000260	29 633 118,39	stav.práce - kardiocentrum	26 669 806,55	2108300015	120017197	10.12.2021	280078178/0300
						DPH		30.09.2021	280000260	6 222 954,86	stav.práce - kardiocentrum	6 222 954,86	2108300015	120017197	10.12.2021	216686400/0300
						1013982	Ing. Jaroslav Horák	25.10.2021	280000274	24 000,00	koord.BOZP-nový pavil.oper.sálů s JIP odd.	24 000,00	20210036	310110149	21.12.2021	280078178/0300
						1013982	Ing. Jaroslav Horák	25.10.2021	280000275	48 000,00	koord.BOZP-nový pavil.oper.sálů s JIP odd.	48 000,00	20210035	310110150	21.12.2021	280078178/0300
						1018118	Metrostav DIZ s.r.o.	31.10.2021	280000279	30 377 665,17	stav.práce - kardiocentrum	27 339 898,65	2108300024	120017789	22.12.2021	216686400/0300
						DPH		31.10.2021	280000279	6 379 309,69	stav.práce - kardiocentrum	6 379 309,69	2108300024	120017789	22.12.2021	216686400/0300
						1013982	Ing. Jaroslav Horák	03.11.2021	280000280	24 000,00	koord.BOZP-nový pavil.oper.sálů s JIP odd.	24 000,00	20210040	310110151	21.12.2021	280078178/0300
						1013982	Ing. Jaroslav Horák	01.12.2021	280000296	24 000,00	koord.BOZP-nový pavil.oper.sálů s JIP odd.	24 000,00	20210044	310110152	21.12.2021	280078178/0300
						1018118	Metrostav DIZ s.r.o.	30.11.2021	280000306	27 142 295,66	stav.práce-kardiocentrum	24 428 066,10	2108300034	120017791	22.12.2021	280078178/0300
						DPH		30.11.2021	280000306	5 699 882,09	stav.práce-kardiocentrum	5 699 882,09	2108300034	120017791	22.12.2021	216686400/0300
						1013982	Ing. Jaroslav Horák	17.12.2021	280000326	24 000,00	dot.ÚL-koord.BOZP-nový pavil.oper.sálů s JIP odd.	24 000,00	20210045	310113287	28.12.2021	280078178/0300
						1002469	Domy společnost s.r.o.	21.12.2021	280000334	381 755,00	dot.ÚK_AD-nový pavil.oper.sálů s JIP odd.	381 755,00	2108300045	310113858	28.12.2021	280078178/0300
						1018118	Metrostav DIZ s.r.o.	21.12.2021	280000335	6 791 612,12	dot.ÚK_stav.práce-kardiocentrum	6 112 450,91	2108300045	310113858	28.12.2021	216686400/0300
						DPH		21.12.2021	280000335	1 426 238,55	dot.ÚK_stav.práce-kardiocentrum	1 426 238,55	2108300045	310113858	28.12.2021	216686400/0300
						1013982	Ing. Jaroslav Horák	07.02.2022	280000016	24 000,00	koord.BOZP-nový pav.oper.sálů, JIP a odd.	24 000,00	20220004	310032158	11.04.2022	280078178/0300
						1013982	Ing. Jaroslav Horák	05.03.2022	280000036	24 000,00	koord.BOZP-nový pav.oper.sálů, JIP a odd.	24 000,00	20220007	310041459	06.05.2022	280078178/0300
						1002469	Domy společnost s.r.o.	28.03.2022	280000053	338 800,00	AD-nový pav.oper.sálů, JIP a odd.	338 800,00	225006	310049734	31.05.2022	216686400/0300
						1013982	Ing. Jaroslav Horák	03.04.2022	280000054	24 000,00	koord.BOZP-nový pav.oper.sálů, JIP a odd.	24 000,00	20220015	310051439	02.06.2022	216686400/0300
						1013982	Ing. Jaroslav Horák	08.05.2022	280000076	24 000,00	koord.BOZP-nový pav.oper.sálů, JIP a odd.	24 000,00	20220021	310064474	11.07.2022	280078178/0300
						1013982	Ing. Jaroslav Horák	05.06.2022	280000086	24 000,00	koord.BOZP-nový pav.oper.sálů, JIP a odd.	24 000,00	20220024	310073678	04.08.2022	280078178/0300
						1002469	Domy společnost s.r.o.	01.06.2022	280000108	467 968,00	AD-nový pav.oper.sálů, JIP a odd.	467 968,00	225016	310076794	15.08.2022	280078178/0300
						1013982	Ing. Jaroslav Horák	10.07.2022	280000115	24 000,00	koord.BOZP-nový pav.oper.sálů, JIP a odd.	24 000,00	20220028	310086088	08.09.2022	280078178/0300
						1018118	Metrostav DIZ s.r.o.	31.01.2022	280000015	26 506 484,02	stav.práce-kardiocentrum	12 043 475,33	2208300001	120003997	06.04.2022	280078178/0300
						DPH		31.01.2022	280000015	5 566 361,64	stav.práce-kardiocentrum	3 085 765,98	2208300001	120003997	06.04.2022	216686400/0300
						1018118	Metrostav DIZ s.r.o.	28.02.2022	280000031	20 381 817,10	stav.práce - kardiocentrum	9 290 210,01	2208300018	120005261	02.05.2022	280078178/0300
						DPH		28.02.2022	280000031	4 280 181,59	stav.práce - kardiocentrum	2 378 962,26	2208300018	120005261	02.05.2022	216686400/0300
						1018118	Metrostav DIZ s.r.o.	28.02.2022	280000032	2 668 043,94	stav.práce - kardiocentrum	2 401 239,54	2208300019	310039326	02.05.2022	280078178/0300
						DPH		28.02.2022	280000032	560 289,23	stav.práce - kardiocentrum	560 289,23	2208300019	310039326	02.05.2022	216686400/0300
						1018118	Metrostav DIZ s.r.o.	28.02.2022	280000033	2 361 828,17	stav.práce - kardiocentrum	2 125 645,36	2208300020	310039327	02.05.2022	280078178/0300
						DPH		28.02.2022	280000033	495 983,92	stav.práce - kardiocentrum	495 983,92	2208300020	310039327	02.05.2022	216686400/0300
						1018118	Metrostav DIZ s.r.o.	31.03.2022	280000055	21 751 913,25	stav.práce - kardiocentrum	9 328 641,52	2208300032	120006791	31.05.2022	280078178/0300
						DPH		31.03.2022	280000055	4 567 901,78	stav.práce - kardiocentrum	2 415 804,89	2208300032	120006791	31.05.2022	216686400/0300
						1018118	Metrostav DIZ s.r.o.	31.03.2022	280000056	7 000 000,00	stav.práce-kardiocentrum	6 300 000,00	2208300033	310049778	31.05.2022	280078178/0300
						DPH		31.03.2022	280000056	1 470 000,00	stav.práce-kardiocentrum	1 470 000,00	2208300033	310049778	31.05.2022	216686400/0300
						1018118	Metrostav DIZ s.r.o.	30.04.2022	280000071	37 314 974,82	stav.práce-kardiocentrum	16 538 208,54	2208300045	120008582	04.07.2022	280078178/0300
						DPH		30.04.2022	280000071	7 836 144,71	stav.práce-kardiocentrum	4 256 638,26	2208300045	120008582	04.07.2022	216686400/0300
						1018118	Metrostav DIZ s.r.o.	31.05.2022	280000084	20 436 001,31	stav.práce-kardiocentrum	8 762 139,92	2208300063	310071878	01.08.2022	280078178/0300
						DPH		31.05.2022	280000084	4 291 560,28	stav.práce-kardiocentrum	2 269 205,42	2208300063	310071878	01.08.2022	216686400/0300
						1018118	Metrostav DIZ s.r.o.	30.06.2022	280000116	25 139 710,18	stav.práce-kardiocentrum	10 778 902,13	2208300082	120011686	02.09.2022	280078178/0300
						DPH		30.06.2022	280000116	5 279 339,14	stav.práce-kardiocentrum	2 791 503,36	2208300082	120011686	02.09.2022	216686400/0300
						1018118	Metrostav DIZ s.r.o.	31.07.2022	280000138	21 331 585,84	dot.ÚK_stav.práce-kardiocentrum	9 796 196,38	2208300105	310092438	29.09.2022	280078178/0300
						DPH		31.07.2022	280000138	4 479 633,03	dot.ÚK_stav.práce-kardiocentrum	2 505 164,55	2208300106	310092639	30.09.2022	280078178/0300
						1018118	Metrostav DIZ s.r.o.	31.07.2022	280000139	7 329 037,26	dot.ÚK_stav.práce-kardiocentrum	6 596 133,53	2208300106	310092639	30.09.2022	216686400/0300
						DPH		31.07.2022	280000139	1 539 097,82	dot.ÚK_stav.práce-kardiocentrum	1 539 097,82	2208300106	310092639	30.09.2022	216686400/0300
						1018118	Metrostav DIZ s.r.o.	31.07.2022	280000140	9 359 147,31	SOHZ kardiio UL 2021=708446,48/2022=8650700,83	708 446,48	2208300107	310092640	30.09.2022	280078178/0300
						DPH		31.07.2022	280000140	1 965 420,94	SOHZ kardiio UL 2021=148773,76/2022=1816647,18	148 773,76	2208300107	310092640	30.09.2022	216686400/0300
						1002383	COMINFO a.s.	01.05.2022	280000101	80 131,00	přístupový systém - budova IT-RB	80 131,00	2210000659	310059040	24.06.2022	280078178/0300
						DPH		01.05.2022	280000101	16 827,51	přístupový systém - budova IT-RB	16 827,51	2210000659	310059040	24.06.2022	216686400/0300
						4101000	Pořízení dlouhodob.n	25.10.2022	280000197	155 678,60	SOHZ 21_licence pro kamerový systém Milestone	155 678,60	2400889	310120721	23.12.2022	280078178/0300
						4207000	Pořízení DHM - stave	26.10.2022	300000044	1 815,00	SOHZ_RB_zabezpečení systém bud.IT-podklady	1 815,00	202299298	310108392	18.11.2022	216686400/0300
						4204000	Pořízení DHM - výpoč	29.11.2022	280000218	1 209 932,24	SOHZ_4x server pro kamerový systém-budova IT-RB	987 868,20	230326	310122713	28.12.2022	280078178/0300
						4204000	Pořízení DHM - výpoč	29.11.2022	280000219	333 960,00	SOHZ_4x UPS_přístupový systém-budova IT-RB	333 960,00	220810	310122697	28.12.2022	280078178/0300
						4207000	Pořízení DHM - stave	24.11.2022	280000224	23 240,00	SOHZ_č.117000007 - Bezpečnostní páska	23 240,00	22112	310122722	28.12.2022	280078178/0300
						4207000	Pořízení DHM - stave	24.11.2022	280000224	4 880,40	SOHZ_č.117000007 - Bezpečnostní páska	4 880,40	22112	310122722	28.12.2022	216686400/0300
						4204000	Pořízení DHM - výpoč	29.11.2022	280000227	863 227,00	SOHZ_systém přístupový - budova IT-Rumburk	863 227,00	2210001971	310122674	28.12.2022	280078178/0300
						4204000	Pořízení DHM - výpoč	29.11.2022	280000227	181 277,67	SOHZ_systém přístupový - budova IT-Rumburk	181 277,67	2210001971	310122674	28.12.2022	216686400/0300
						4207000	Pořízení DHM - stave	21.12.2022	280000265	74 606,00	SOHZ_dodávka a montáž EZS - bud.IT RB	1 266 454,97	202299328	310121019	27.12.2022	280078178/0300
						4207000	Pořízení DHM - stave	21.12.2022	280000265	15 667,26	SOHZ_dodávka a montáž EZS - bud.IT RB	74 606,00	202299328	310121019	27.12.2022	216686400/0300
						4207000	Pořízení DHM - stave	22.12.2022	280000268	350 550,00	SOHZ_4x klimatizace - bud.IT RB	15 667,26	22329	310122693	28.12.2022	280078178/0300
4207000	Pořízení DHM - stave	22.12.2022	280000268	73 615,50	SOHZ_4x klimatizace - bud.IT RB	350 550,00	22329	310122693	28.12.2022	216686400/0300						
4204000	Pořízení DHM - výpoč	30.11.2														

Seznam jednotlivých realizovaných (zcela či částečně), náhradních a odložených obnovovacích, rozvojových a nových investičních aktivit vč. jejich specifikace, odůvodnění jejich účelnosti a hospodárnosti

**a) Seznam realizovaných a dokončených prioritních investičních akcí**

č. poř.	OZ	NÁZEV AKCE	DRUH INVESTICE	PŘEDPOKLÁDANÉ VÝDAJE celkem	SKUTEČNĚ VYČERPÁNO 2021- 2022 (z dotace)	STAV REALIZACE
<b>Prioritní investiční akce</b>						
2	KZ, a.s.	Investice do infrastruktury ICT nemocnice Rumburk	ROZVOJOVÁ	11 000 000,00	5 245 569,01	Dokončená investice

## 2. Investice do infrastruktury ICT nemocnice Rumburk

### **Oblast 1. Zabezpečení serveroven, datových rozvaděčů a dalších prostor proti neoprávněnému vniknutí (fyzická bezpečnost) a z hlediska zajištění spolehlivosti provozu (provozní bezpečnost)**

V souvislosti se zajištěním kybernetické bezpečnosti Krajská zdravotní, a.s. provedla investice zvyšující zajištění fyzické bezpečnosti v oblasti řízení vstupů realizací především řízení vstupů do vyhrazených prostor implementací čteček a automatických zámků serveroven a případně i vstupů do budov včetně napojení na elektronické zabezpečovací systémy. Pro zajištění správného prostředí v serverovnách byla provedena montáž nově zakoupených klimatizačních jednotek, které umožňují generování chladu i v zimních podmínkách a v neposlední řadě byly instalovány zdroje nepřerušovatelného napájení v daných serverovnách, tzv. UPS. Tyto zdroje jsou zapojeny do centrálního monitoringu KZ, a.s. a sledovány pracovníky Operačního střediska KZ, a.s.

Jako další byla rozvíjena podpora fyzické bezpečnosti v instalaci a rozvoji kamerového systému Krajské zdravotní, a.s. nákupem licencí a nových serverů podporujících zpracování obrazu i doplněním podpory grafických karet a doplněním a implementací nových fyzických IP kamer. Data z těchto kamer jsou sledována pracovníky Operačního střediska KZ.

Předpokládané investiční náklady: 4 200 000,- Kč

Skutečné investiční náklady: **3 163 344,14 Kč**

Dokončení realizace 4.Q/2022

Jedná se o rozvojovou stavební a technologickou investici, jejímž předmětem je technické zhodnocení stávajících prostor a technologického vybavení objektů rumburské nemocnice, ve kterých jsou poskytovány zdravotní služby, jež jsou předmětem Smlouvy o poskytování veřejné služby a podmínkách poskytnutí Vyrovnávací platby za splnění závazku veřejné služby ze dne 26. 6. 2017. V důsledku realizace této investice dojde ke zvýšení standardu poskytovaných služeb.

#### **Odůvodnění hospodárnosti:**

Zakázka byla zadána v souladu se zněním zákona 134/2016 Sb. v platném znění, přičemž tímto postupem byla zajištěna hospodárnost realizovaných investic. V příloze č. 4 je vloženo rozhodnutí zadavatele o výběru nejvhodnější nabídky v rámci realizovaného zadávacího řízení.

### **Oblast 2. Řešení prostředků datové komunikace – realizace optických propojů budov, bezdrátových sítí, dodávky transceiverů a aktivních prvků**

Další oblastí podpory byl nákup a implementace nástrojů pro diagnostiku a instalaci optické infrastruktury nákupem. Jedním z prioritních nástrojů je nákup a implementace nástroje OTDR (Optical time domain reflektometr), která využíváme pro měření a analýzu optických tras. Je využíváno Rayleighova rozptylu, při kterém je část vyslaného světelného impulsu do optického vlákna/trasy odražena zpět k nástroji. Ten takto



navracené odrazy vyhodnocuje a vykresluje graf závislosti útlumu na vzdálenosti. Tímto způsobem jsou zobrazeny všechny jednotlivé propojovací body (patchcordy) včetně jednotlivých svárů a jejich vzdáleností ve vláknech/trase. Pro instalaci optických kabelů do tras byla zakoupena i zafukovačka kabelů, zalamovačka vláken a svářečka vláken pro vytvoření kompletních optických tras. Následně dochází k proměření dané trasy nástrojem OTDR. Posledním zakoupeným nástrojem pro podporu provozu a diagnostiku optických tras byl Optical spectrum analyzer. Tento přístroj slouží k změření frekvence signálu, spektra a jeho zobrazení, kdy při používání xWDM spojů lze odlišit jednotlivé vlnové délky spektra, jejich signálu a další hodnoty.

Vzhledem k obtížným dodacím lhůtám na trhu se nepodařilo naplnit plánovaný nákup MPLS routerů a aktivních prvků s transceivery v určeném časovém intervalu a tyto prvky budou zakoupeny z vnitřních zdrojů Krajské zdravotní.

Předpokládané investiční náklady: 5 800 000,- Kč

Skutečné investiční náklady: **1 266 454,97 Kč**

Dokončení realizace 4.Q/2022

Jedná se o rozvojovou stavební a technologickou investici, jejímž předmětem je technické zhodnocení stávajících prostor a technologického vybavení objektů rumburské nemocnice, ve kterých jsou poskytovány zdravotní služby, jež jsou předmětem Smlouvy o poskytování veřejné služby a podmínkách poskytnutí Vyrovnávací platby za splnění závazku veřejné služby ze dne 26. 6. 2017. V důsledku realizace této investice dojde ke zvýšení standardu poskytovaných služeb.

#### **Odůvodnění hospodárnosti:**

Zakázka byla zadána v souladu se zněním zákona 134/2016 Sb. v platném znění, přičemž tímto postupem byla zajištěna hospodárnost realizovaných investic. V příloze č. 4 je vloženo rozhodnutí zadavatele o výběru nejvhodnější nabídky v rámci realizovaného zadávacího řízení.

#### **Oblast 3. Centrální správa koncových stanic KZ**

V rámci řešení zajištění rychlé odezvy na nahlášené problémy v provozu koncových zařízení byl zaveden nástroj pro Centrální správu koncových stanic Endpoint Central Enterprise. Tento proces byl dokončen nákupem a implementací. Centralizace správy koncových zařízení poskytne i na detašovaném pracovišti v Rumburku usnadňující a zrychlující odezvu techniků a koordinátorů jedním systémem.

Předpokládané investiční náklady: 1 000 000,- Kč

Skutečné investiční náklady: **815 769,90 Kč**

Dokončení realizace 4.Q/2022

Jedná se o **rozvojovou technologickou investici**, jejímž předmětem je technické zhodnocení stávajících prostor a technologického vybavení objektů rumburské nemocnice, ve kterých jsou poskytovány zdravotní služby, jež jsou předmětem Smlouvy o poskytování veřejné služby a podmínkách poskytnutí Vyrovnávací platby za

splnění závazku veřejné služby ze dne 26. 6. 2017. V důsledku realizace této investice dojde ke zvýšení standardu poskytovaných služeb.

**Odůvodnění hospodárnosti:**

Zakázka byla zadána v souladu se zněním zákona 134/2016 Sb. v platném znění, přičemž tímto postupem byla zajištěna hospodárnost realizovaných investic. V příloze č. 4 je vloženo rozhodnutí zadavatele o výběru nejvhodnější nabídky v rámci realizovaného zadávacího řízení.

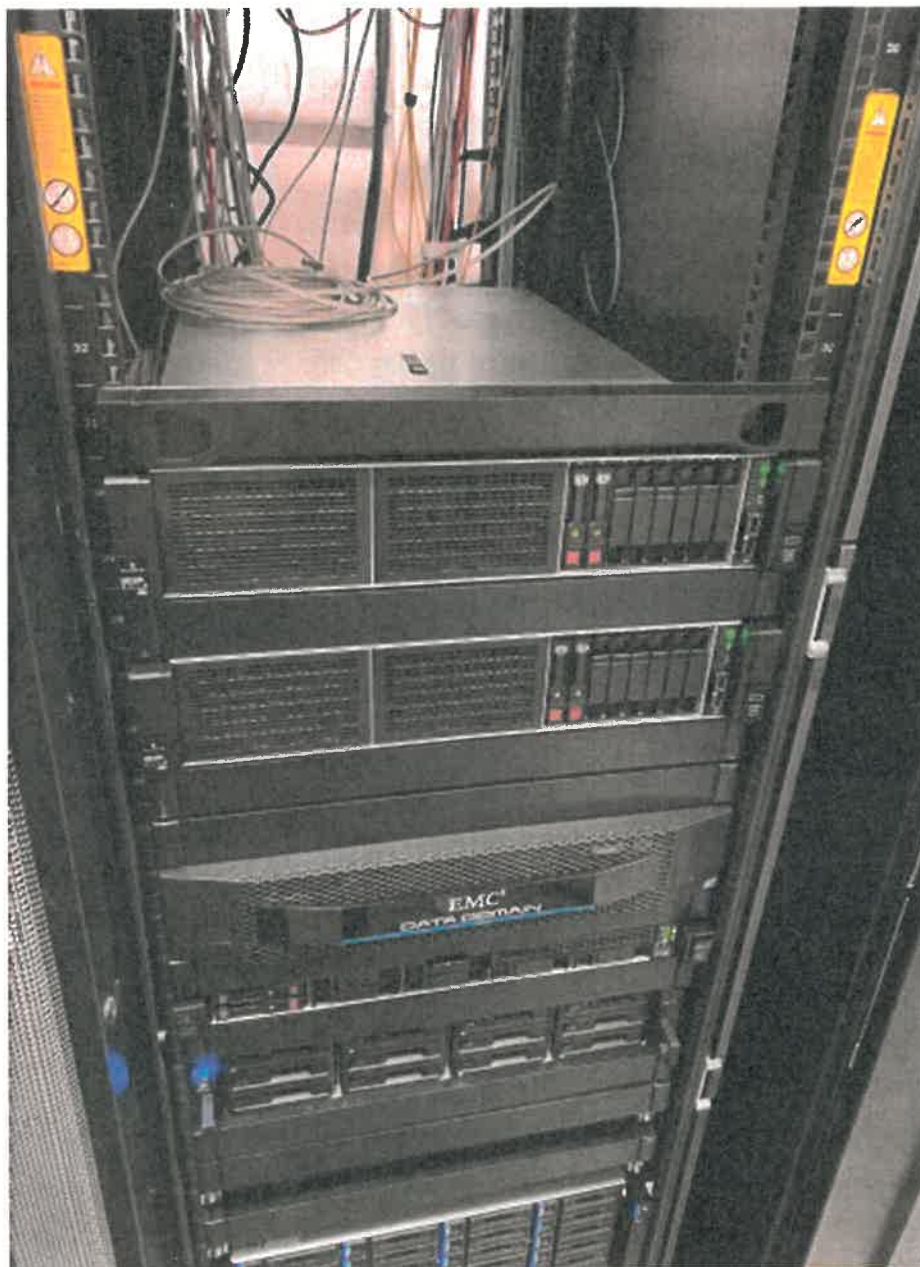

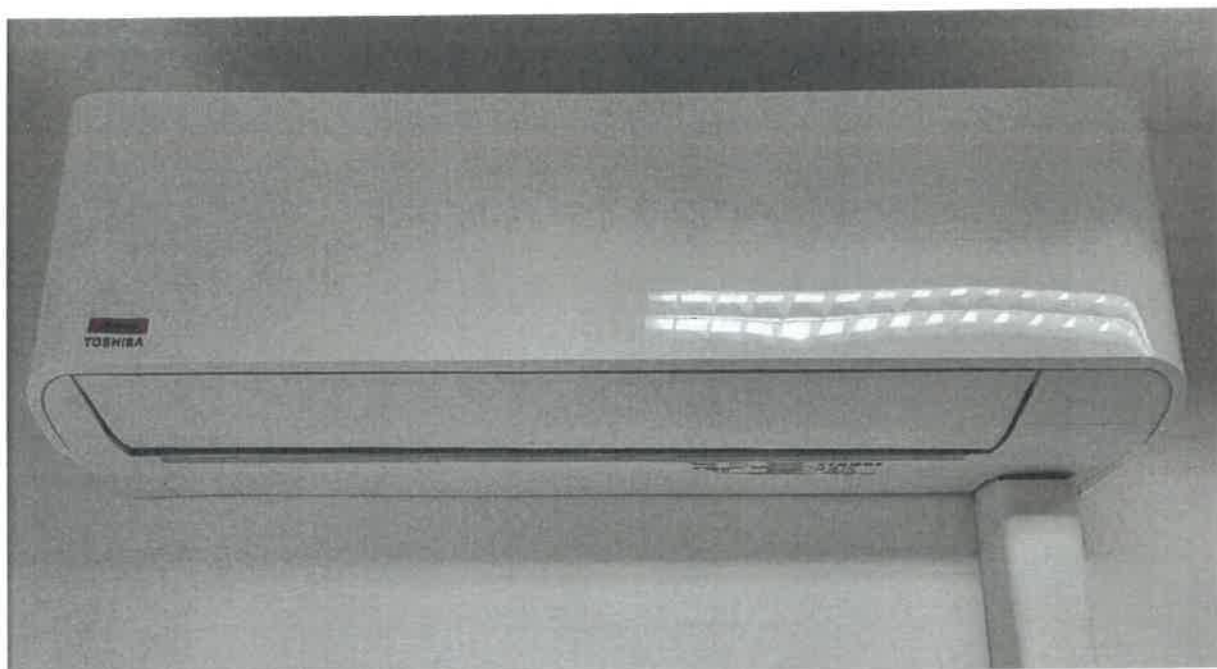



Seznam jednotlivých realizovaných (zcela či částečně), náhradních a odložených obnovovacích, rozvojových a nových investičních aktivit vč. jejich specifikace, odůvodnění jejich účelnosti a hospodárnosti

**b) Seznam částečně realizovaných prioritních investičních akcí**

č. poř.	OZ	NÁZEV AKCE	DRUH INVESTICE	PŘEDPOKLÁDANÉ VÝDAJE celkem	SKUTEČNĚ VYČERPÁNO 2021-2022 (z dotace)	STAV REALIZACE
	<b>Prioritní investiční akce</b>					
1	Masarykova nemocnice UL	Objekt Kardiocentra MNUL	NOVÁ	300 000 000,00	305 754 430,99	částečná realizace

**1. „Objekt Kardiocentra MNUL“ - Nový pavilon s operačními sály, odděleními JIP a standardními lůžkovými odděleními vč. umístění kardiochirurgie, Krajská zdravotní, a.s. – Masarykova nemocnice v Ústí nad Labem, o.z. – cca 1 397 mil. Kč vč. vybavení zdravotnickou technikou**

Investičním záměrem je výstavba nového pavilonu s operačními sály, oddělením JIP a standardními lůžkovými odděleními v Krajské zdravotní, a.s. – Masarykově nemocnici v Ústí nad Labem, o. z.

V návaznosti na centralizaci vysoce specializované zdravotní péče je v současné době kapacita zdravotnické infrastruktury Masarykovy nemocnice v Ústí nad Labem, o.z. nedostatečná a rozsah poskytovaných zdravotních služeb je do značné míry limitován nedostatečným počtem lůžek intenzivní péče, počtem standardních lůžek i počtem operačních sálů. Aktuálně Krajská zdravotní, a.s. uspěla ve výběrovém řízení na poskytování zdravotních služeb v oboru kardiochirurgie, přičemž pro pokrytí potřeb regionu je nezbytné již tak poddimenzovanou zdravotnickou infrastrukturu dále rozšířit. Výhodiskem shora uvedeného je výstavba nového pavilonu s operačními sály, oddělením JIP a standardními lůžkovými odděleními, díky kterému dojde k doplnění potřebné infrastruktury k pokrytí vyžadovaných zdravotních služeb. V současné době je zpracovávána projektová dokumentace s tím, že aktuálně probíhá kontrola a související revize této dokumentace a zároveň probíhá inženýrská činnost. Současně již probíhá aktivní příprava veřejné zakázky.

Objekt je navržen jako osmipodlažní objekt se sedmi nadzemními a jedním podzemním podlažím, který je situován v klínu mezi pavilony B a C (operační sály a JIP). V budově budou umístěna oddělení KAPIM, kardiocentrum (kardiologická klinika, kardiochirurgické oddělení, kardioanesteziologické oddělení), oddělení Hrudní chirurgie a operační trakt vč. odpovídajícího zázemí, vše plně vyhovující současným požadavkům moderní medicíny.

Jedná se o nový pavilon, který je řešen jako železobetonový skelet založený na základové desce podepřené železobetonovými pilotami. Tuhost objektu je zajištěna doplněním skeletu o železobetonové stěny, které tvoří vertikály a obvodové zdi 1.PP. Stropní desky a schodiště jsou rovněž ze železobetonu.

**Programová náplň nového pavilonu:**

Výstavba pavilonu s operačními sály, odděleními JIP a standardními lůžkovými odděleními vč. umístění kardiochirurgie s přibližně 20 915 m<sup>2</sup> podlahové plochy. Pavilon bude umístěn v intravilánu stávajícího areálu Masarykovy nemocnice v Ústí nad Labem, o.z. Obsahem nového pavilonu bude zejména:

- a) Centrální operační sály  
7 operačních sálů (5 sálů standardních a 2 sály hybridní s angioliinkou, jeden s MR) – jeden ze sálů přísluší ke kardiologii
- b) Kardiologie  
3 operační sály (hybridní s angioliinkou)

- 30 standardních lůžek
- 6 lůžek denní stacionář
- 16 lůžek JIP (akutní příjem)
- c) Kardiologie
  - 2 operační sály
  - 15 standardních lůžek
  - 7 lůžek intermediárních
  - 7 lůžek JIP
- d) Hrudní chirurgie
  - 25 standardních lůžek
  - 12 lůžek KAPIM
- e) KAPIM a JIP
  - 12 lůžek JIP
  - 12 lůžek KAPIM
- f) Ambulance – centrální umístění - přísluší ke kardiologii, kardiologii a hrudní chirurgii
  - 11 ordinací

V současné době nadále intenzivně probíhají stavební práce ode dne předání staveniště tj. 29. 10. 2020.

### **Popis provedených prací za rok 2022:**

*(pozn. dostavba se pracovně dělí na 3 stavební objekty – 1. Objekt – KAPIM (část s 12ti lůžky KAPIM), 2. Objekt KARDIO (střední nejvyšší objekt) a 3. Objekt COS (budova s operačními sály)*

01/2022

KAPIM - dokončení skladby střechy, dokončení KZS, a finalizuje se fasáda (kamínek). Dokončena betonáž v 1. PP. Dokončena fasáda i střecha. Zapojení topení na stávající výměník - provizorní.

KARDIO - Zahájení svislých konstrukcí 5. NP, ve druhé části zahájen strop nad 2. NP. Příprava stropu 5. NP a dokončení 2. NP

COS - příprava stropu 1. PP. Odsouhlasena VTD svislých konstrukcí.

02/2022

KAPIM - dokončení skladby střechy, dokončení KZS, a finalizuje se fasáda (kamínek). Dokončena betonáž v 1. PP. Dokončena fasáda i střecha. Rozvody ZTI a TZB vč. záklopů. Dokončení rozvodů + záklop - obklady. Zapojení topení na stávající výměník - provizorní vytápění.

KARDIO - Zahájení svislých konstrukcí 5. NP, ve druhé části zahájen strop nad 2. NP. Příprava stropu 5. NP a dokončení 2. NP. Pokračují práce na stropu 5. NP, dokončen 2. NP. Svislé konstrukce 3. NP. práce na 5. NP.

COS - příprava stropu 1. PP. Odsouhlasena VTD svislých konstrukcí. Strop nad 1. PP, zahájení svislých konstrukcí. Pokračují práce na stropu.

03/2022

KAPIM - montáž obkladů a dlažeb 1. PP, montáž VZT jednotek 2. NP. Podhledy (mimo JIP – optimalizace).

KARDIO - Armování + betonáž. Betonáž atik a stěn 6. NP dokončeno. Strop 5. NP 1.

dilatace 2. část a 3. NP 2. dilatace, kotvení rámců oken. Penetrace pro parotěs. střešní konstrukce 5. NP.

1. část stropu nad 5. NP pozastaveno – akustika, 1. část svislé konstrukce 6. NP. 2. část svislé konstrukce 4. NP.

Probíhá D + M 1. PP – 3. NP elektro, TZB. Odřezány pomocné sloupy LIŠKY.

COS - Armování ½ stropu 1. PP, betonáž stropu 1. PP, svislé konstrukce 1. NP,

druhá část stropu 1. PP, 1. NP svislé konstrukce, dokončen strop nad 1. PP

OSTATNÍ KONSTRUKCE – probíhají zásypy SO 01, HTÚ pro OP 2.

04/2022

KAPIM - montáž obkladů a dlažeb 1. PP, montáž VZT jednotek 2. NP. Montáž obkladů a dlažeb 1. NP. Montáž topení a chlazení.

KARDIO - svislé konstrukce 6. NP, strop nad 6. NP – 1. část; 4. NP 2. část sloupy a stěny, montáž oken východní část fasády. 1. PP, 1. NP, 2. NP rozvody TZB

Probíhá D + M 1. PP – 3. NP elektro, TZB. Odřezány pomocné sloupy LIŠKY. - příprava na finální povrchovou úpravu.

COS - montáž stropu nad 1. NP, sloupy 1. NP - dokončování - betonáž stropů dokončení 1. části

OSTATNÍ KONSTRUKCE – probíhají zásypy SO 01, HTÚ pro OP 2, demontáž jeřábu J1.

05/2022

KAPIM - 1. PP dokončena D+M zárubní, podhledů mimo hlavní chodby; 1. NP – D+M konstrukčních částí medicinálních plynů, dokončena montáž zárubní; 2. NP dokončování podhledů mimo hlavní chodby, dokončena montáž zárubní; aktuálně v celém objektu probíhá příprava pro pokládku finálních povlakových krytin, taktéž probíhají kompletace TZB, ELEKTRO, MaR.

KARDIO - ŽBK dilatace 1 dokončena, ŽBK dilatace 2 dokončeny svislé konstrukce 5. NP, aktuálně probíhá bednění stropu nad 5. NP.; 1. PP + 1. NP + 2. NP probíhá D+M SDK příček, rozvodů TZB, ZTI a UT, NN, SLB, 3. NP + 4. NP + 5. NP probíhá D+M rozvodů TZB, ZTI a UT, NN, SLB; na SV straně objektu probíhá provádění KZS včetně montáže oken, na JZ straně probíhá montáž lešení a kotvení pomocné OK pro okna; v rámci střešního pláště probíhá montáž parotěsné izolace.

COS – 1. PP – probíhají vyzdívky příček, D+M rozvodů TZB, TZB, ZTI a UT, NN, SLB; 1. NP úklid + čištění bednění; v rámci střešního pláště probíhá montáž parotěsné izolace.

- OP 2 - probíhá armování, bednění a průběžné betonáže této stěny na prvních 20 metrech.

06/2022

KAPIM – pokládka povlakových podlah a kompletace elektro, ZTI - trvá

KARDIO – probíhá bednění stropu nad 5. NP.; 1. PP + 1. NP + 2. NP - pokračují práce v 3. NP, probíhá montáž příček a rozvodů ve 4. NP. Provádí se fasáda se zateplením. Práce v 6. NP - akustické opatření strojovny VZT.

COS – 1. PP a v 1. NP – probíhají vyzdívky příček a provádění rozvodů.

1. NP úklid + čištění bednění; v rámci střešního pláště probíhá montáž parotěsné izolace.

Opěrná zeď - 1. část dokončena. Dokončení po odstranění zařízení staveniště.

07/2022



KAPIM – pokládka povlakových podlah a kompletace elektro, ZTI - trvá. Finalizuje se výtah.

KARDIO – probíhá bednění stropu nad 5. NP.; 1. PP + 1. NP + 2. NP - pokračují práce ve 3. NP. Probíhá montáž příček a rozvodů ve 4. NP. Provádí se fasáda se zateplením - montáž oken. Práce v 6. NP - akustické opatření strojovny VZT.

Pokračují práce v interiéru - rozvody TZB, ELKTRO.

COS – 1. PP – probíhají práce v interiéru- rozvody, sádrokartony.

Finalizuje se komunikace k Atriu.

08/2022

KAPIM – dokončen výtah. Montáž hliníkových příček vč. skel - pokračuje . Úklid + malby.

KARDIO – rozvody elektro, vzduchotechniky, mediplynů , svislé konstrukce 5. -6. NP, montáž oken, fasáda. V 6. NP podlaha z 70% vybetonována – pokračuje. Stavba lešení na 2. dilataci + montáž oken + montáž KZS, zahájeny vyzdívky parapetů 2. NP + 3. NP + 4. NP KARDIO + demolice střechy a zakládání spojovacího krčku

KAPIM/KARDIO.

COS – rozvody, sádrokartony. Úprava podkladů pod podlahy, svislé konstrukce 1. NP- příprava podlah v 1. NP, pokračují práce, probíhají omítky + demolice podlah ve stávajícím COS, montáž rozvodů mediplynů.

Komunikace k Atriu - dokončeno kromě napojení na stávající komunikaci.

09/2022

KAPIM - montáž koncových prvků mediplynů - stativy, dokončující práce, úklid.

KARDIO - rozvody elektro, vzduchotechniky, mediplynů, svislé konstrukce 5. -6. NP - dokončeny, montáž oken, pokračují práce na spojovacím krčku. Pokračují vnitřní práce a montáže oken.

COS – rozvody ZTI a mediplynů, sádrokartonové příčky. Zděné svislé konstrukce 1.

NP dokončeny, provádění podlah, v 1. NP, probíhají omítky. Pokračují práce na střeše a objektu.

Komunikace k Atriu - dokončeno kromě napojení na stávající komunikaci. Zahájení provádění veřejného osvětlení. Výkop pro akustickou stěnu u MŠ dokončen. Zahájení provádění opěrné stěny.

10/2022

KAPIM - dokončeny stavební práce - není zprovozněno z důvodu nemožnosti provádění zkoušek (TS4) - splněn milník č. 5

KARDIO - rozvody elektro, vzduchotechniky, mediplynů , svislé konstrukce 5. -6. NP + strop 6. NP.

COS - rozvody ZTI a mediplynů, sádrokartonové příčky. Provádění podlah, v 1. NP, probíhají omítky. Pokračují práce na střeše a objektu. Práce na TZB pro část HOS pozastaveny. Pokračují vnitřní stavební práce, rozvody TZB v objektu KARDIO a COS. Dokončují se práce na střeše. Pokračují práce na fasádě.

Komunikace k Atriu - provádění veřejného osvětlení. Provádění opěrné stěny.

11/2022

KAPIM - dokončeny stavební práce - není zprovozněno z důvodu nemožnosti provádění zkoušek (TS4) - splněn milník č. 5

KARDIO - pokračují rozvody elektro, vzduchotechniky, mediplynů 3. - 5. NP.

COS - rozvody ZTI a mediplynů, sádkartonové příčky. Provádění podlah, v 1. NP, probíhají omítky. Pokračují vnitřní stavební práce, rozvody TZB v objektu KARDIO a COS. Dokončují se práce na střeše. Pokračují práce na fasádě. 22. 11. 2022 zahájeno lití podlah 2. - 3. NP. Pokračují vnitřní práce na rozvodech v objektu KARDIO, COS. Dokončuje se zateplení fasády. Probíhají práce na opěrné gabionové zdi u MŠ. Příprava návrhu realizace.

Komunikace k Atriu - provádění veřejného osvětlení. Provádění opěrné stěny.

12/2022

KAPIM - dokončeny stavební práce - není zprovozněno z důvodu nemožnosti provádění zkoušek (TS4) - splněn milník č. 5

KARDIO - pokračují rozvody elektro, vzduchotechniky, mediplynů 3. - 5. NP.

COS - rozvody ZTI a mediplynů, sádkartonové příčky. Provádění podlah, v 1. NP, probíhají omítky. Pokračují vnitřní stavební práce, rozvody TZB v objektu KARDIO a COS. Pokračují práce na fasádě. 22. 11. 2022 zahájeno lití podlah 2. -3. NP.

Pokračují vnitřní práce na rozvodech v objektu KARDIO, COS. Dokončuje se zateplení fasády. Probíhají práce na opěrné gabionové zdi u MŠ. Demontáž lešení KARDIO, jednání s projektantem. Pokračují práce na rozvodech TZB, VZT.

Komunikace k Atriu - provádění veřejného osvětlení. Provádění opěrné stěny.

Vizualizace:

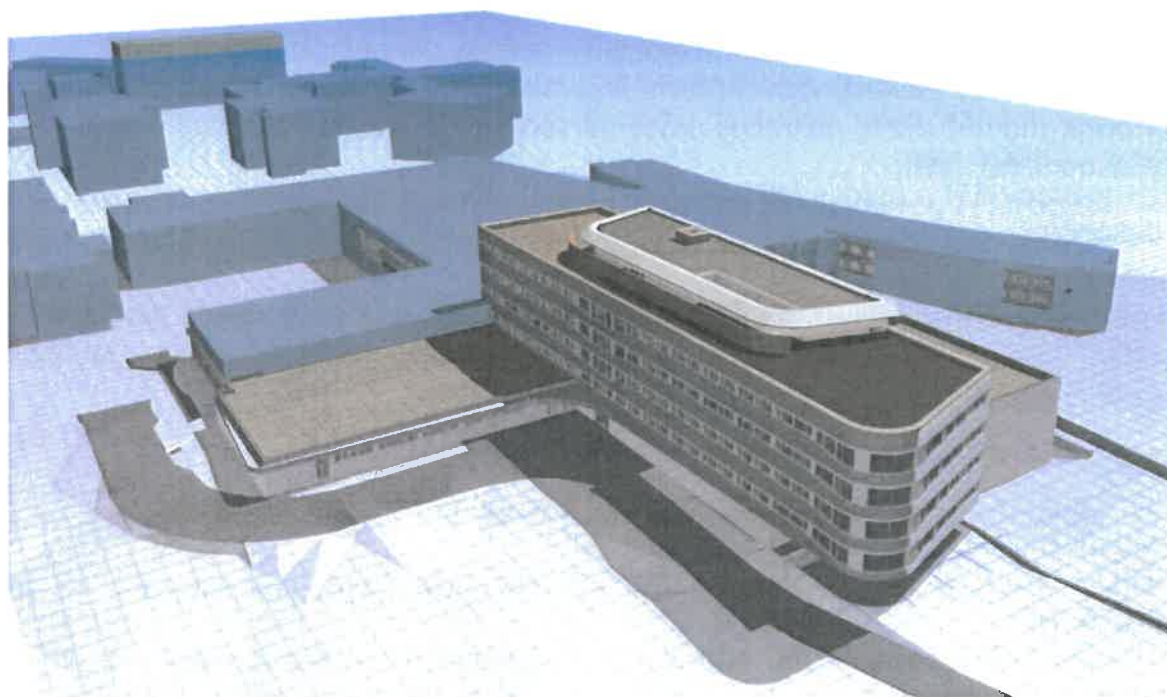





Fotografie z probíhající výstavby:









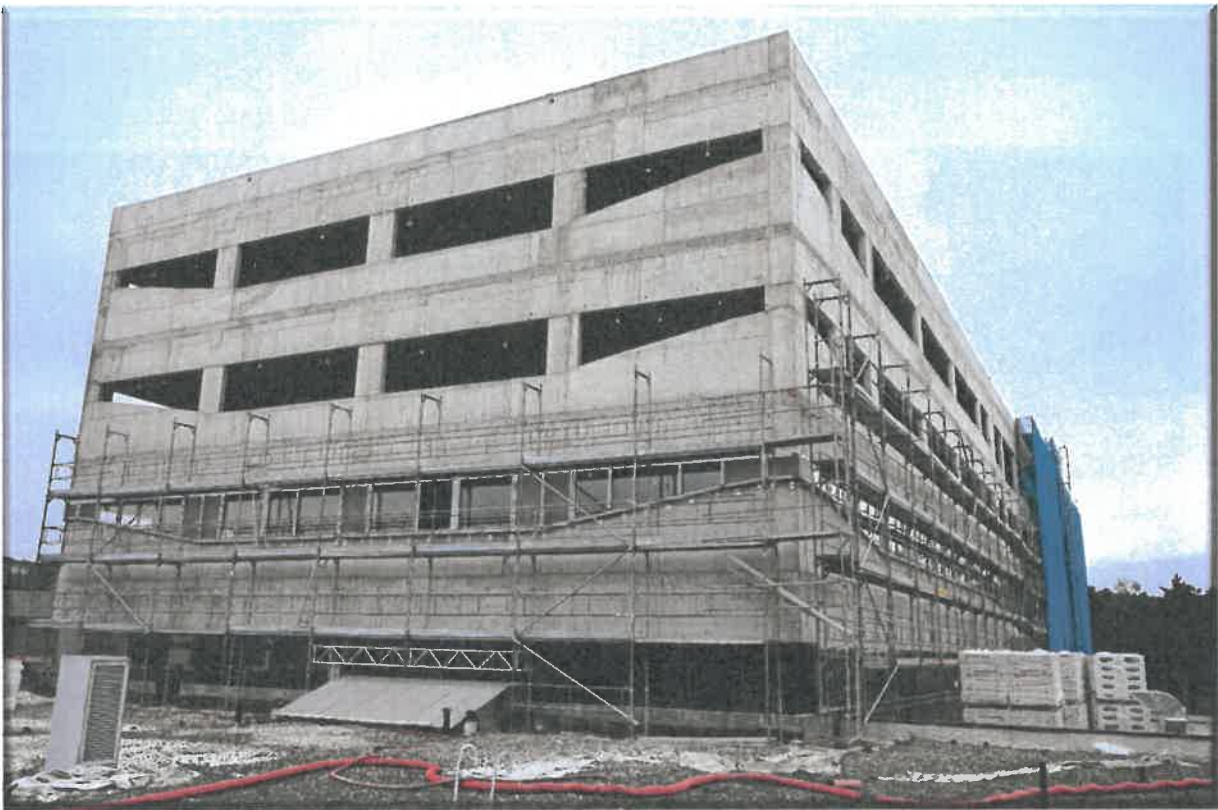



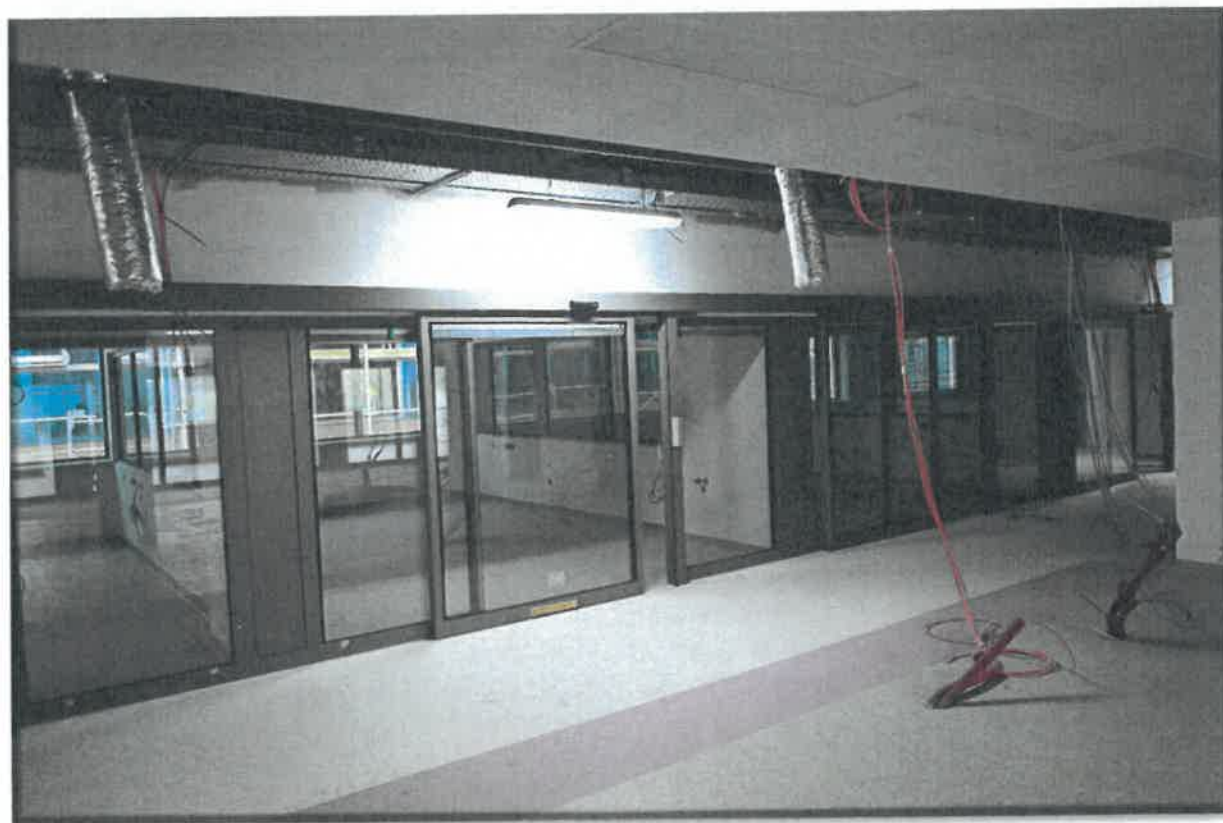

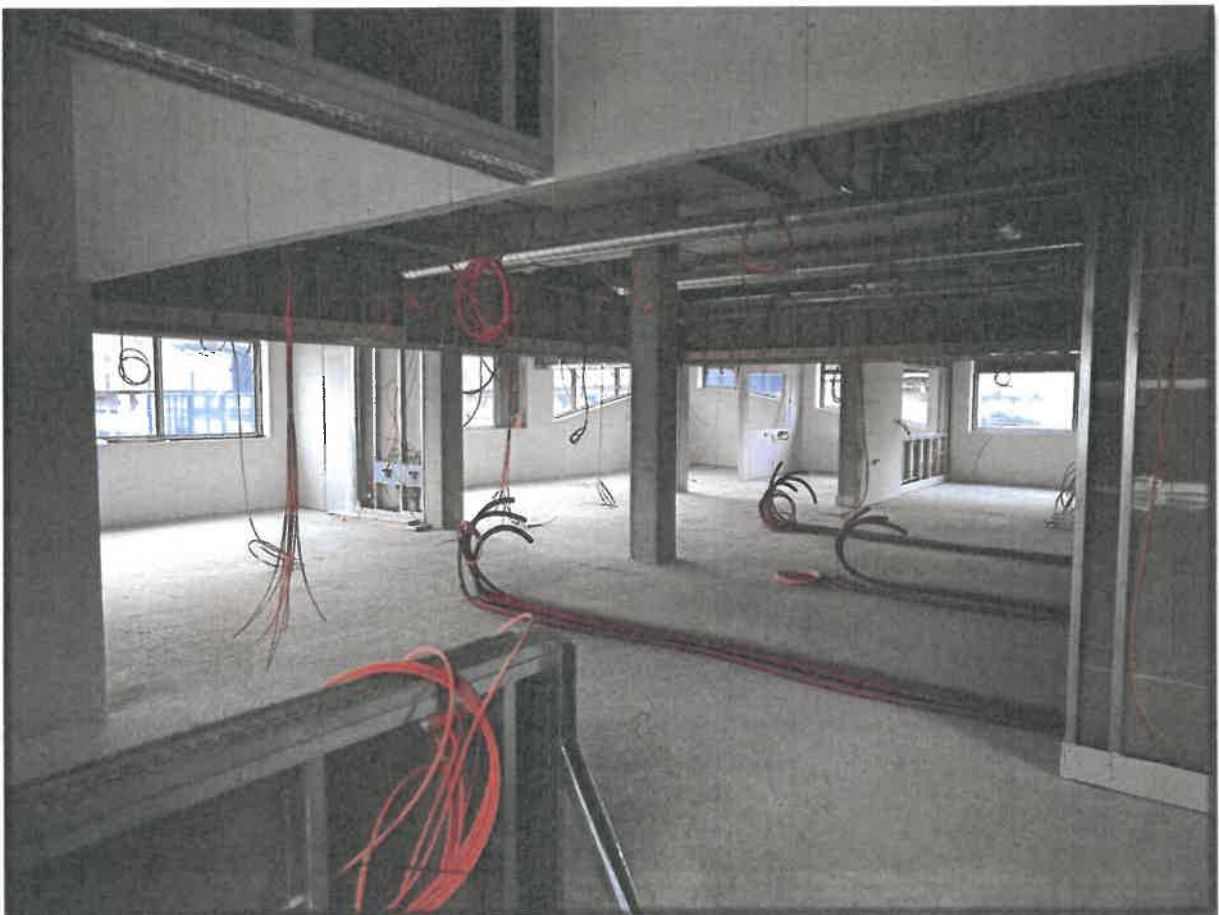



#### Přepokládané náklady

Náklady stavební části a zahrnutých nezbytných technologických celků činí dle smlouvy o dílo uzavřené na základě realizované veřejné zakázky 1 480 526 781 Kč, uvedená hodnota nezahrnuje vybavení zdravotnickou technikou.

#### Předpokládaný harmonogram:

Dokončení projektové dokumentace:	12/2019
Vyhlášení veřejné zakázky:	29. 5. 2020
Uzavření smlouvy o dílo:	29. 9. 2020
Zahájení stavebních prací:	29. 10. 2020
Dokončení stavebních prací: (1147 dní)	20. 12. 2023 - doba realizace 3,2 roku

#### Zhotovitel:

Sdružení společností „Společnost Metrostav – DIZ – BAK – NEPRO – Masarykova nemocnice“ s vedoucím členem sdružení spol. Metrostav a.s.

#### Propočet investičních nákladů na realizaci investiční a konstrukce:

Předpokládané investiční náklady 1. finanční etapy:	150,0 mil. Kč
Předpokládané investiční náklady 2. finanční etapy:	529,0 mil. Kč
Předpokládané investiční náklady 3. finanční etapy:	579,0 mil. Kč
Předpokládané investiční náklady 4. finanční etapy:	222,5 mil. Kč

Předpokládané investiční náklady celkem pro rok 2021: **300 000 000,- Kč vč. DPH.**  
**Skutečně vyčerpáno za rok 2021: 186 217 234,80 Kč vč. DPH.**

Předpokládané investiční náklady za rok 2022: **113 782 765,20 Kč vč. DPH.**  
**Skutečně vyčerpáno za rok 2022: 119 537 196,19 Kč vč. DPH**

**Skutečně vyčerpáno za rok 2021 +2022: 305 754 430,99 Kč vč. DPH**

#### **Odůvodnění hospodárnosti:**

Zakázka byla zadána v souladu se zněním zákona 134/2016 Sb. v platném znění, přičemž tímto postupem byla zajištěna hospodárnost realizovaných investic. V příloze č. 4 je vloženo rozhodnutí zadavatele o výběru nejvhodnější nabídky v rámci realizovaného zadávacího řízení.

Jedná se o **novou stavební investici**, jejímž předmětem je zhotovení zcela nové stavby, která před realizací investice neexistovala, v jejichž prostorách bude Krajská zdravotní, a.s. – Masarykova nemocnice v Ústí nad Labem, o.z. poskytovat služby, resp. zdravotní služby, které jsou předmětem Smlouvy o poskytování veřejné služby a podmínkách poskytnutí Vyrovnávací platby za splnění závazku veřejné služby ze dne 26. 6. 2017.

Realizace této strategické investiční akce byla schválena usnesením Zastupitelstva Ústeckého kraje – Usnesení č. 017/24Z/2019 ze dne 21. 10. 2019 a navazujícími usneseními Rady Ústeckého kraje – Usnesení č. 004/95R/2020 ze dne 17.4.2020 a usnesení Zastupitelstva Ústeckého kraje – Usnesení č. 017/29Z/2020 ze dne 20.4.2020.