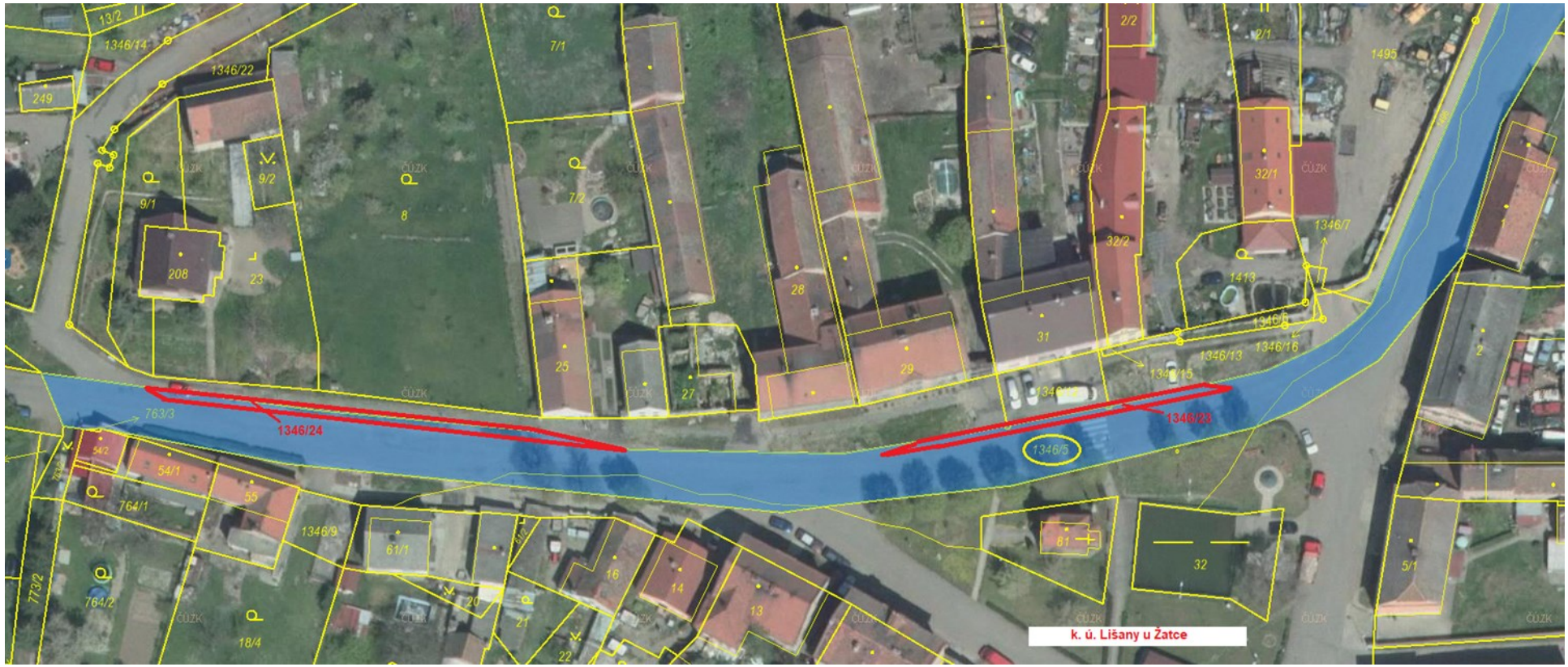
k. ú. Lišany u Žatce
1346/24
1346/23
1346/5
1346/7
1346/13
1346/14
1346/15
1346/16
1346/22
1346/14
1346/9
763/3
764/1
764/2
773/2
249
208
9/1
9/2
23
8
7/1
7/2
25
27
28
29
31
32/1
32/2
2/1
2/2
1495
1413
54/1
54/2
55
61/1
16
14
13
20
21
22
18/4
81
32
5/1
2
13/2
ČÚZK

Lišany
1348/1
1346/5
1348/6
1348/7
1348/5
242/3
1350/2
48/2
49/1
50/2
51/1
52/2
55/2
55/1
47/12
66
68
65
47/2
47/8
73
56/2
79
47/5
47/9
76
1495
45/2
45/3
1417/1
1346/7
1166/2
1414
1166/3
1417/2
1417/3
k.ú. Lišany u Žatce
1126/2

VÝKAZ DOSAVADNÍHO A NOVÉHO STAVU ÚDAJŮ KATASTRU NEMOVITOSTÍ

Dosavadní stav					Nový stav													
Označení pozemku parc. číslem	Výměra parcely			Druh pozemku / Způsob využití	Označení pozemku parc. číslem	Výměra parcely			Druh pozemku / Způsob využití	Typ stavby / Způsob využití	Způs. určení výměr	Porovnání se stavem evidence právních vztahů: Díl přechází z pozemku označeného v katastru nemovitostí	dřívější poz. evidenci	Číslo listu vlastnictví	Výměra dílu		Označení dílu
	ha		m²			ha		m²							ha	m²	
1346/5		26	42	ostat. pl. / silnice	1346/5		24	64	ostat. pl. / silnice		0			156			
					1346/23			90	ostat. pl. / ostat.komunikace		2	1346/5		156		90	
					1346/24			88	ostat. pl. / ostat.komunikace		2	1346/5		156		88	
1346/12		1	44	ostat. pl. / jiná plocha	1346/12		1	44	ostat. pl. / jiná plocha		0			282			
1346/13		2	56	ostat. pl. / jiná plocha	1346/13		1	04	ostat. pl. / zeleň		0			10001			
					1346/25			49	ostat. pl. / zeleň		0	1346/13		10001		49	
					1346/26			40	ostat. pl. / ostat.komunikace		0	1346/13		10001		40	
1346/16			3	ostat. pl. / ostat.komunikace	1346/16			66	ostat. pl. / ostat.komunikace		0	1346/16		10001		3	celá
												1346/13		10001		63	a
																66	
1346/20		19	33	ostat. pl. / silnice	1346/20		13	33	ostat. pl. / silnice		0			10001			
					1346/27		2	10	ostat. pl. / zeleň		0	1346/20		10001	2	10	
					1346/28		1	02	ostat. pl. / ostat.komunikace		0	1346/20		10001	1	02	
					1346/29			95	ostat. pl. / zeleň		0	1346/20		10001		95	
					1346/30			72	ostat. pl. / zeleň		0	1346/20		10001		72	
					1346/31			43	ostat. pl. / zeleň		0	1346/20		10001		43	
					1346/32			37	ostat. pl. / ostat.komunikace		0	1346/20		10001		37	
					1346/33			29	ostat. pl. / ostat.komunikace		2	1346/20		10001		29	
					1346/34			12	ostat. pl. / ostat.komunikace		2	1346/20		10001		12	
1348/1		99	38	ostat. pl. / silnice	1348/1		97	31	ostat. pl. / silnice		0						
					1348/5		1	52	ostat. pl. / zeleň		0	1348/1		156	1	52	
					1348/6			37	ostat. pl. / zeleň		0	1348/1		156		37	
					1348/7			18	ostat. pl. / ostat.komunikace		2	1348/1		156		18	
1496		1	87	ostat. pl. / ostat.komunikace	1496		1	87	ostat. pl. / ostat.komunikace		0			10001			
	1	51	03			1	51	03									

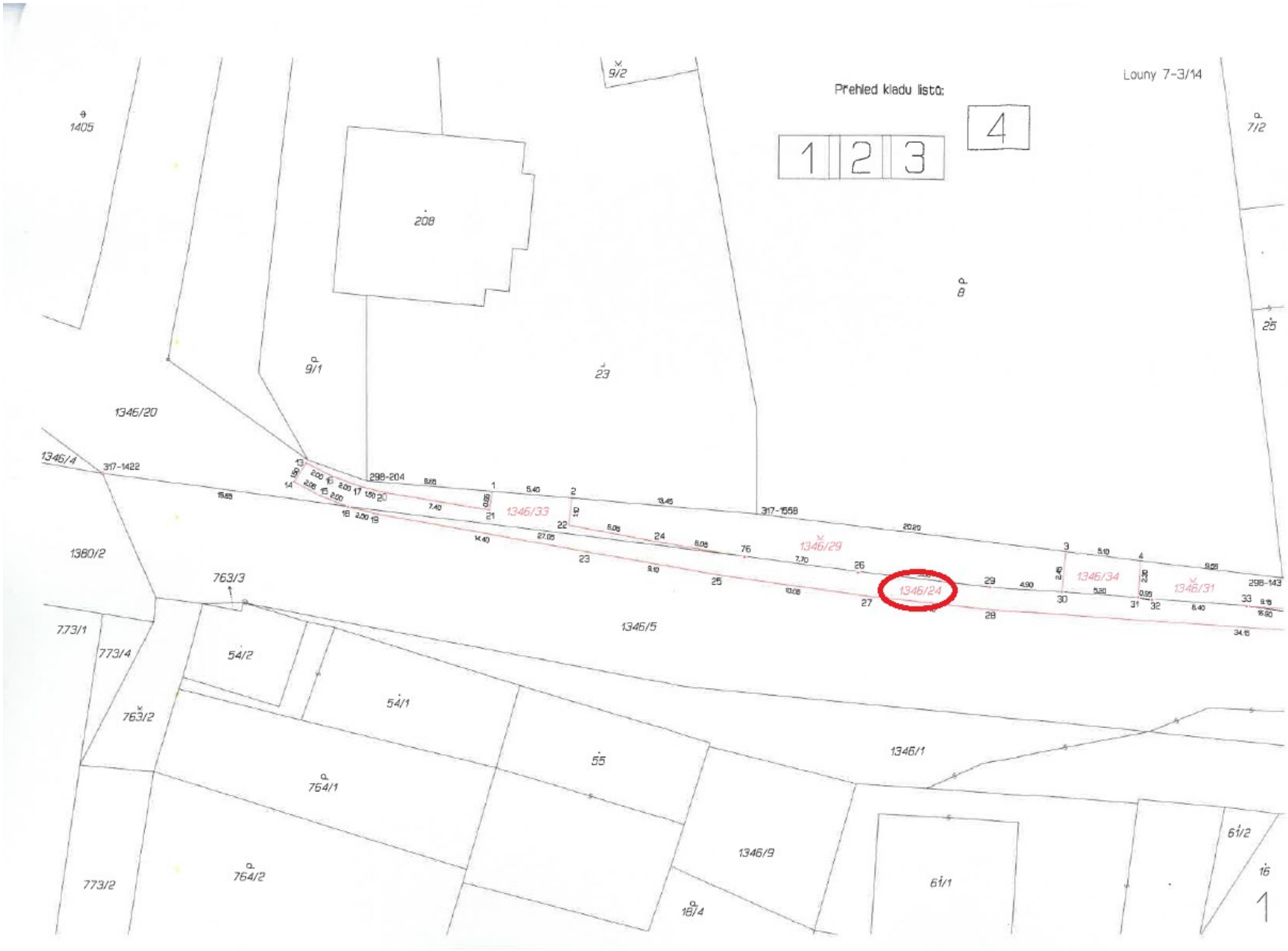
Louny 7-3/14
Prehled kladu listů:
1
2
3
4
1405
208
9/2
9/1
23
8
7/2
25
1346/20
1346/4
317-1422
298-204
317-1558
1346/33
1346/29
1346/24
1346/34
1346/31
298-143
1380/2
763/3
1346/5
773/1
773/4
54/2
54/1
763/2
55
764/1
1346/1
1346/9
773/2
764/2
18/4
61/1
61/2
16
1

Louny 7-3/14
7/2
8
25
27
28
29
1346/34
1346/31
1346/24
1346/30
1346/28
1346/27
1346/23
1346/32
298-143
298-142
298-141
317-1730
298-139
298-166
298-159
1346/5
1346/1
61/1
61/2
16
14
13
2

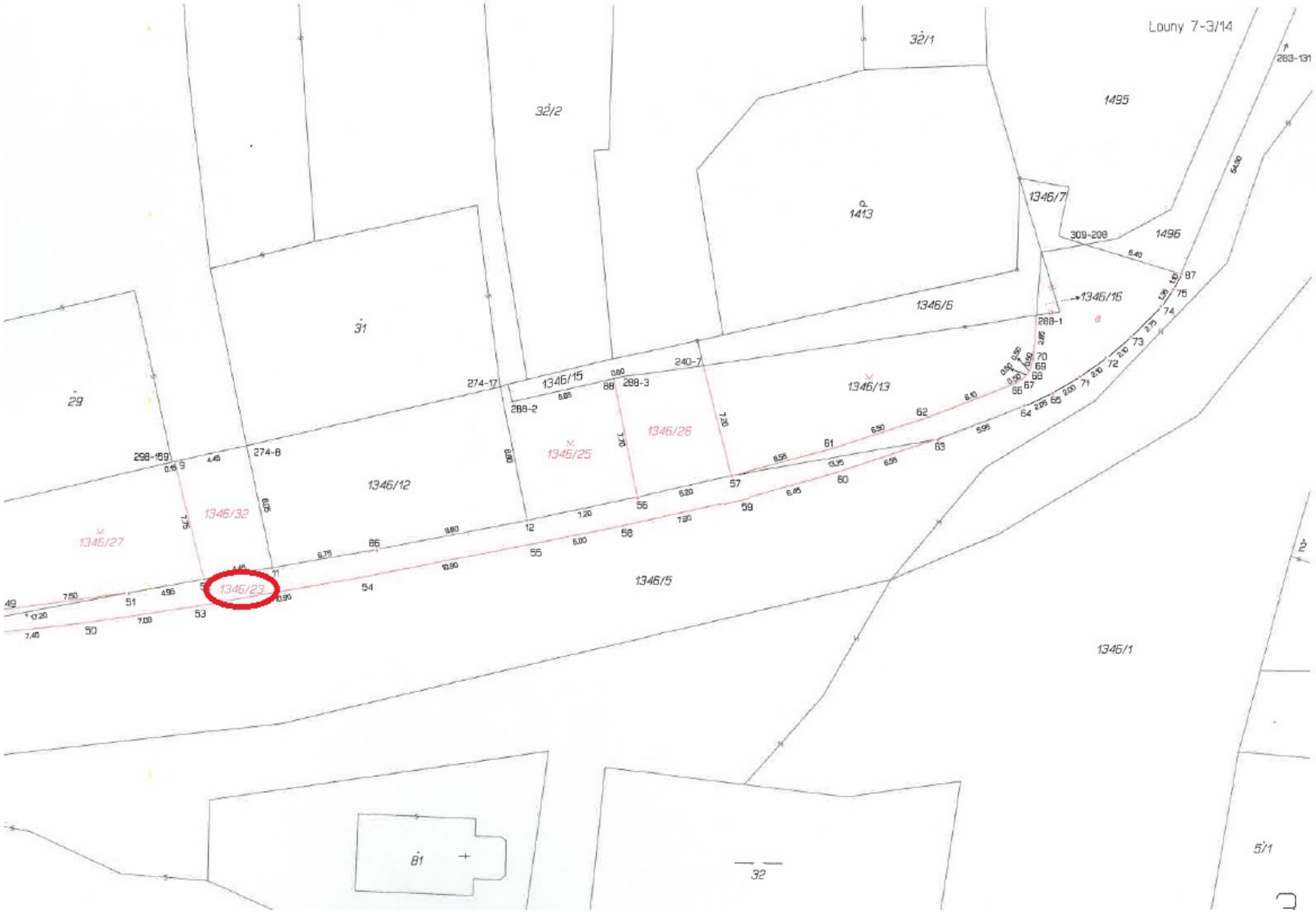
Louny 7-3/14
32/1
32/2
1495
1413
1346/7
309-208
1496
1346/16
1346/6
288-1
31
29
274-17
1346/15
240-7
288-3
288-2
1346/13
1346/26
1346/25
274-8
298-159
1346/12
1346/32
1346/27
1346/23
1346/5
1346/1
81
32
5/1
283-131

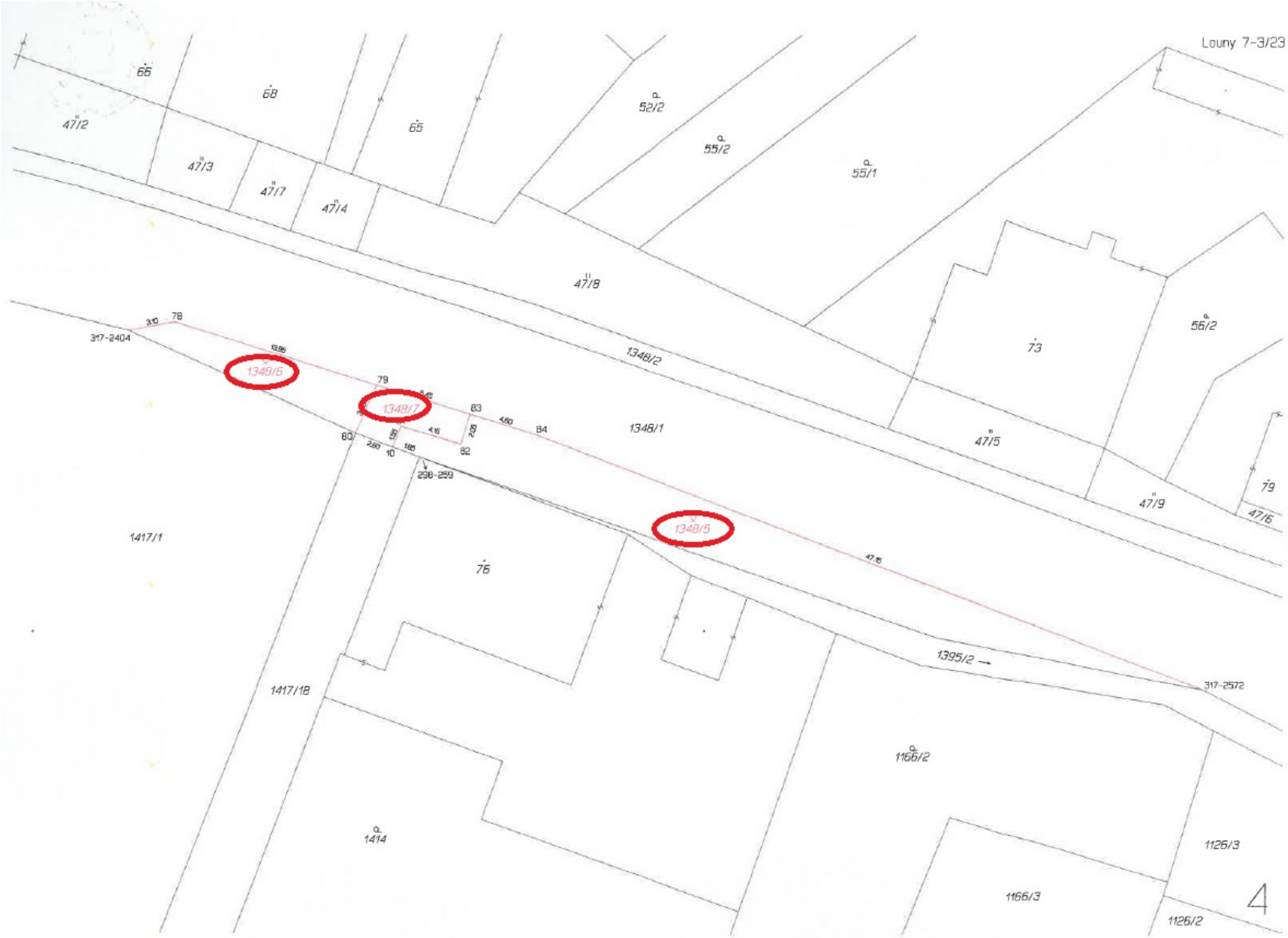
Louny 7-3/23
66
68
65
47/2
47/3
47/7
47/4
52/2
55/2
55/1
47/8
1348/2
73
56/2
47/5
47/9
79
47/6
1348/1
1348/6
1348/7
1348/5
317-2404
78
79
80
83
84
92
298-299
317-2572
1417/1
76
1417/1B
1395/2
1166/2
1414
1126/3
1166/3
1126/2
4