

### Výkaz údajů o bonitovaných půdně ekologických jednotkách (BPEJ) k parcelám nového stavu

Parcelní číslo podle		Kód BPEJ	Výměra		BPEJ na dílu parcely	Parcelní číslo podle		Kód BPEJ	Výměra		BPEJ na dílu parcely
katastru nemovitostí	zjednodušené evidence		ha	m <sup>2</sup>		katastru nemovitostí	zjednodušené evidence		ha	m <sup>2</sup>	
36/39		10710	4	06		127/15		12011	15	49	
105/1		12011	6	32		206		10100	5	58	

LISTOKLAD:

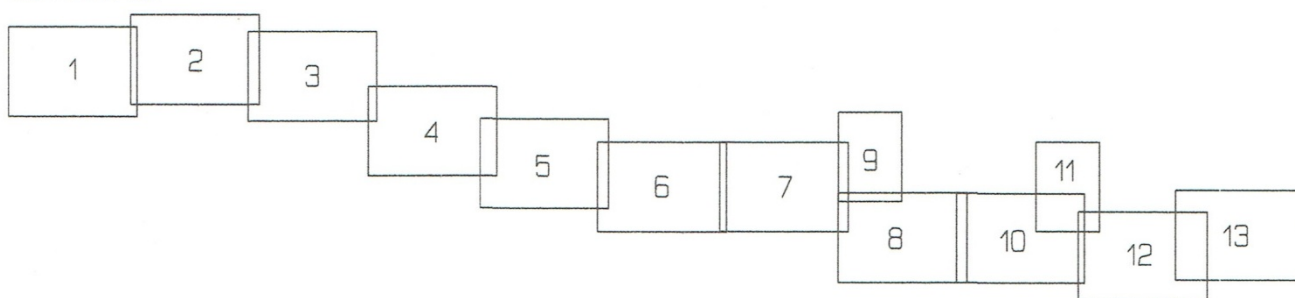

Zpřesnění geometrického a polohového určení pozemků podle § 50 odst. 1 písm. a) katastrálního zákona navržené v tomto geometrickém plánu lze v katastru nemovitostí provést jen na základě ohlášení zpřesněného geometrického a polohového určení pozemků téhož vlastníka.

<b>GEOMETRICKÝ PLÁN</b> <b>pro</b> rozdělení pozemků, změnu hranic pozemku, průběh vytyčené nebo vlastníky zpřesněné hranice pozemku	Geometrický plán ověřil úředně oprávněný zeměměřický inženýr:	Stejnopis ověřil úředně oprávněný zeměměřický inženýr:
	Jméno, příjmení: <b>Ing. Milan Větrovský, Ph.D.</b>	Jméno, příjmení:
	Číslo položky seznamu úředně oprávněných zeměměřických inženýrů: <b>2902/2020</b>	Číslo položky seznamu úředně oprávněných zeměměřických inženýrů:
	Dne: <b>16.08.2022</b> Číslo: <b>29/2022</b>	Dne: Číslo:
	Náležitosti a přesnosti odpovídá právním předpisům.	Tento stejnopis odpovídá geometrickému plánu v elektronické podobě uloženému v dokumentaci katastrálního úřadu.
Vyhotovitel: <b>Ing. Milan Větrovský, Ph.D.</b> Rašovická 731 431 51 Klášterec nad Ohří Číslo plánu: 493-13/2022 Okres: <b>Most</b> Obec: <b>Malé Březno</b> Kat. území: <b>Malé Březno</b> Mapový list: <b>DKM, Most 8-6/13,14,31,32,9-6/24</b> Dosavadním vlastníkům pozemků byla poskytnuta možnost seznámit se v terénu s průběhem navrhovaných nových hranic, které byly označeny předepsaným způsobem: <b>obrubníky</b>	<b>Ověření stejnopisu geometrického plánu v listinné podobě.</b>	

VÝKAZ DOSAVADNÍHO A NOVÉHO STAVU ÚDAJŮ KATASTRU NEMOVITOSTÍ

Dosavadní stav			Nový stav			Porovnání se stavem evidence právních vztahů									
Označení pozemku parc. číslem	Výměra parcely		Druh pozemku	Označení pozemku parc. číslem	Výměra parcely		Druh pozemku	Typ stavby	Zpús. určení výměr	Díl přechází z pozemku označeného v katastru nemovitostí		Číslo listu vlastnictví	Výměra dílu		Označení dílu
	ha	m <sup>2</sup>			Způsob využití	ha				m <sup>2</sup>	Způsob využití		Způsob využití	dřívější poz. evidenci	
1	*1)	1 41	zast.pl.	1	1 41	zast.pl.	č.p.10 obč.vyb.	2	1	1	1	1	41		
2/3		63	ostat.pl. jiná pl.	2/3	50	ostat.pl. jiná pl.		2	2/3	1		50			
				2/4	1	ostat.pl. silnice		2	2/3	1		1			
				*2) 2/5	13	ostat.pl. ostat.komunikace		2	2/3 30/5	1 1		12 0,46	c d		
											*2)	12			
10/1		4 68	ostat.pl. jiná pl.	10/1	4 56	ostat.pl. jiná pl.		0	10/1	1	4	56			
				10/7	13	ostat.pl. ostat.komunikace		2	10/1 1	1 1		12 1	b a		
												13			
13/8		16	ostat.pl. zeleň	13/8	15	ostat.pl. zeleň		0	13/8 13/16	1 1		15 0,28	b1 c1		
												15			
13/9		1 50	ostat.pl. zeleň	13/9	49	ostat.pl. zeleň		0	13/9 13/11	1 1		20 29	m n		
												49			
				13/32	19	ostat.pl. ostat.komunikace		0	13/9 13/11 105/1	1 1 1		13 3 3	f g e		
												19			
				13/33	50	ostat.pl. zeleň		0	13/9	1		50			
				13/34	1	ostat.pl. silnice		0	13/9	1		1			
13/11		53 43	ostat.pl. neplodná půda	13/11	52 86	ostat.pl. neplodná půda		0	13/11 13/9	1 1	52	68 18	j k+l		
											52	86			
				13/35	38	ostat.pl. ostat.komunikace		0	13/11 13/9	1 1		37 1	h i		
												38			
13/16		1 47	ostat.pl. zeleň	13/16	1 76	ostat.pl. zeleň		0	13/16 13/9 13/11	1 1 1	1	26 44 6	v u+x t		
											1	76			
				13/36	9	ostat.pl. ostat.komunikace		0	13/16 13/8	1 1		8 1	z a1		
												9			
				13/37	11	ostat.pl. ostat.komunikace		0	13/16 13/9	1 1		10 1	r s		
												11			
				13/38	5	ostat.pl. ostat.komunikace		0	13/16 13/9	1 1		3 2	o p		
												5			
25/1		1 20 92	ostat.pl. neplodná půda	25/1	1 18 55	ostat.pl. neplodná půda		0	25/1	1	1 18	55			
				25/10	62	ostat.pl. zeleň		0	25/1 25/2	1 1		34 28	e1 d1		
												62			
25/2		2 08	ostat.pl. neplodná půda	25/2	1 04	ostat.pl. neplodná půda		0	25/2	1	1	04			
25/7		8 92	ostat.pl. neplodná půda	25/7	8 11	ostat.pl. neplodná půda		0	25/7	1	8	11			
27		4 07	ostat.pl. jiná pl,	27/1	4 01	ostat.pl. jiná pl.		0	27	1	4	01			
				27/2	6	ostat.pl. ostat.komunikace		0	27	1		6			
28/2		4	ostat.pl. ostat.komunikace	zaniká											
29		5 69	ostat.pl. neplodná půda	29/3	5 66	ostat.pl. neplodná půda		0	29	1	5	66			
				29/4	3	ostat.pl. silnice		0	29	1		3			
30/1		1 89 68	ostat.pl. silnice	30/1	1 73 96	ostat.pl. silnice		0	30/1	47	1 73	96			
				30/47	1 04	ostat.pl. ostat.komunikace		2	30/1	47	1	04			
				30/48	92	ostat.pl. zeleň		2	30/1	47		92			
				30/49	53	ostat.pl. ostat.komunikace		2	30/1	47		53			

VÝKAZ DOSAVADNÍHO A NOVÉHO STAVU ÚDAJŮ KATASTRU NEMOVITOSTÍ

Dosavadní stav			Nový stav												
Označení pozemku parc. číslem	Výměra parcely		Druh pozemku	Způsob využití	Způsob využití	Typ stavby	Způsob využití	Způs. určení výměr	Porovnání se stavem evidence právních vztahů						
	ha	m <sup>2</sup>							Označení pozemku parc. číslem	ha	m <sup>2</sup>	Díl přechází z pozemku označeného v katastru nemovitostí	dřívější poz. evidenci	Číslo listu vlastnictví	Výměra dílu
										ha	m <sup>2</sup>				
30/4	8	45	ostat.pl. silnice	30/50	10	ostat.pl. ostat.komunikace	2	30/1	47		10				
				30/51	1	14	ostat.pl. ostat.komunikace	0	30/1	47	1	14			
				30/52	1	28	ostat.pl. zeleň	0	30/1	47	1	28			
				30/53		27	ostat.pl. ostat.komunikace	0	30/1	47		27			
				30/54		8	ostat.pl. zeleň	0	30/1	47		8			
				30/55		4	ostat.pl. zeleň	0	30/1	47		4			
				30/56		5	ostat.pl. zeleň	0	30/1	47		5			
				30/57		58	ostat.pl. zeleň	0	30/1	47		58			
				30/58	2	52	ostat.pl. ostat.komunikace	0	30/1	47	2	52			
				3059	1	57	ostat.pl. ostat.komunikace	0	30/1	47	1	57			
				30/60		8	ostat.pl. zeleň	0	30/1	47		8			
				30/61		5	ostat.pl. ostat.komunikace	0	30/1	47		5			
				30/62		52	ostat.pl. ostat.komunikace	0	30/1	47		52			
				30/63		31	ostat.pl. ostat.komunikace	0	30/1	47		31			
				30/64		4	ostat.pl. ostat.komunikace	0	30/1	47		4			
				30/71	2	04	ostat.pl. zeleň	0	30/1	47	2	04			
				30/72		8	ostat.pl. ostat.komunikace	2	30/1	47		8			
				30/73		48	ostat.pl. zeleň	2	30/1	47		48			
				30/74		58	ostat.pl. ostat.komunikace	2	30/1	47		58			
				30/75		36	ostat.pl. jiná pl.	0	30/1	47		36			
				30/76	1	06	ostat.pl. zeleň	0	30/1	47	1	06			
							30/4	5	15	ostat.pl. ostat.komunikace	0	30/4 205 206 237	1 1 1 1	4 14 0,28 12	89 a2 c2 d2
							30/67	1	58	ostat.pl. zeleň	0	30/4	1	1	58
			30/68	1	19	ostat.pl. zeleň	0	30/4	1	1	19				
			30/69		21	ostat.pl. zeleň	0	30/4	1		21				
			30/70		52	ostat.pl. zeleň	0	30/4 237	1 1		50 2 52	e2 f2			
30/5	22	25	ostat.pl. ostat.komunikace	30/5	22	06	ostat.pl. ostat.komunikace	0	30/5	1	22	06			
			30/65		2	ostat.pl. ostat.komunikace	0	30/5	1		2				
			30/66		17	ostat.pl. ostat.komunikace	2	30/5	1		17				
36/39	4	10	travní p.	36/39	4	06	travní p.	2	36/39	10002	4	06			
			36/64		3	ostat.pl. ostat.komunikace	2	36/39	10002		3				
105/1	6	35	orná půda	105/1	6	32	orná půda	0	105/1	1	6	32			
127/15	15	50	orná půda	127/15	15	49	orná půda	0	127/15	18	15	49			
			127/54		1	ostat.pl. ostat.komunikace	0	127/15	18		1				

VÝKAZ DOSAVADNÍHO A NOVÉHO STAVU ÚDAJŮ KATASTRU NEMOVITOSTÍ

Dosavadní stav			Nový stav			Porovnání se stavem evidence právních vztahů							
Označení pozemku parc. číslem	Výměra parcely		Druh pozemku	Způsob využití	Způsob využití	Typ stavby	Způsob využití	Zpř. určení výměr	Porovnání se stavem evidence právních vztahů				
	ha	m <sup>2</sup>							Označení pozemku parc. číslem	ha	m <sup>2</sup>	Díl přechází z pozemku označeného v katastru nemovitostí	dřívější poz. evidenci
165	52	07	ostat.pl. ostat.komunikace	165	51	85	ostat.pl. ostat.komunikace	0	165 190/3	1 1	51 83	2 2	p2 k2
167	30	04	ostat.pl. ostat.komunikace	167	29	96	ostat.pl. ostat.komunikace	0	167 170	1 1	29 65	31 31	n1 o1
169	1	66	ostat.pl. neplodná půda	169/1	1	12	ostat.pl. neplodná půda	0	169	1	1	12	32
				169/2	7	69	ostat.pl. ostat.komunikace	0	169 25/1 25/2 25/7 28/2 170	1 1 1 1 1	4 1	87 39 76 47 4 16	i1 g1 f1 h1 celá j1
				169/3	50	39	ostat.pl. neplodná půda	0	169 25/1 25/7	1 1 1	49 41	64 34	m1 k1 l1
170	4	65	ostat.pl. ostat.komunikace	170	4	01	ostat.pl. ostat.komunikace	0	170	1	4	01	
172	1	04	ostat.pl. ostat.komunikace	172	1	04	ostat.pl. ostat.komunikace	0	172	1	1	04	
173	70	10	ostat.pl. neplodná půda	173/1	38	53	ostat.pl. neplodná půda	0	173	1	38	53	
				173/2	7	13	ostat.pl. ostat.komunikace	0	173 167 170 172 181/2 169	1 1 1 1 1	5 39 13 0,36 11 2	48 r1 s1 u2 v1 u1	
				173/3	20	24	ostat.pl. neplodná půda	0	173 170	1 1	20 4	20 4	y1 x1
				173/4	4	25	ostat.pl. neplodná půda	0	173	1	4	25	
				173/5	1	64	ostat.pl. neplodná půda	0	173	1	1	64	
181/2	8	48	ostat.pl. jiná plocha	181/2	7	37	ostat.pl. jiná plocha	0	181/2	1	7	37	
190/3		93	ostat.pl. neplodná půda	190/3		80	ostat.pl. zeleň	0	190/3 191	1 1	76 4	g2 i2	
191	26		zast.pl.	191	61		ostat.pl. ostat.komunikace	0	191 190/3 165	1 1 1	22 15 24	h2 j2+z1 v2	
205	9	70	zast.pl.	205	9	56	zast.pl.	0	205	1	9	56	
206	5	58	zahrada	206	5	58	zahrada	0	206 30/4 30/4	1 1 1	5 0,13 5	58 i2	
225/1	36	73	ostat.pl. ostat.komunikace	225/1	36	71	ostat.pl. ostat.komunikace	2	225/1	1	36	71	
				225/5		2	ostat.pl. ostat.komunikace	2	225/1	1		2	
237	11	89	ostat.pl. ostat.komunikace	237	11	83	ostat.pl. ostat.komunikace	0	237 30/4	1 1	11 8	75 n2	
255/4	70	83	ostat.pl. silnice	255/4	70	54	ostat.pl. silnice	0	255/4	47	70	54	
				255/32		29	ostat.pl. zeleň	2	255/4	47		29	
	*1	9	20	25									

Poznámky:

\*1) Rozdíl v součtu výměr v důsledku zaokrouhlení číselně určených výměr (příloha č. 14.6 vyhlášky č. 357/2013 Sb.).

\*2) Rozdíl v součtu výměr v důsledku zaokrouhlení číselně určených výměr [příloha č. 14.7 písmeno b) vyhlášky č. 357/2013 Sb.].

### Seznam souřadnic (S-JTSK)

Číslo bodu	Souřadnice pro zápis do KN			Souřadnice určené měřením		
	Y	X	Kód kvality	Y	X	Poznámka
1	797009.80	992976.74	3			
2	797009.12	992975.34	3			
7	796987.22	992985.87	3			
8	796987.68	992987.36	3			
13	796985.59	992987.93	3			
14	796985.30	992986.41	3			
15	796983.34	992986.73	3			
16	796983.43	992988.28	3			
23	796905.81	992994.09	3			
24	796905.76	992995.63	3			
27	796892.88	992994.91	3			
28	796892.81	992996.47	3			
31	796881.84	992996.76	3			
32	796881.91	992995.21	3			
35	796874.85	992996.67	3			
36	796874.92	992995.11	3			
39	796868.88	992996.12	3			
40	796868.97	992994.56	3			
43	796863.01	992995.03	3			
44	796863.11	992993.47	3			
47	796855.23	992993.30	3			
48	796855.33	992991.72	3			
51	796849.50	992991.67	3			
53	796846.80	992989.11	3			
55	796842.98	992989.34	3			
58	796839.33	992987.79	3			
59	796837.54	992986.86	3			
63	796835.96	992985.67	3			
70	796834.05	992983.33	3			
74	796832.15	992979.85	3			
78	796830.74	992976.11	3			
84	796821.42	992933.47	3			
85	796818.26	992934.03	3			
87	796819.01	992934.32	3			
88	796819.28	992934.73	3			
89	796974.43	992902.91	3			
90	796977.49	992902.07	3			
91	796978.20	992906.16	3			
92	796975.63	992908.41	3			
97	796997.09	992901.36	3			
98	796994.69	992903.60	3			
100	796995.61	992903.74	3			
102	796996.34	992904.29	3			
104	796996.80	992905.14	3			
105	796997.25	992907.07	3			
107	796997.36	992907.07	3			
110	797005.06	992938.42	3			
111	797004.94	992938.46	3			
112	797006.12	992938.35	3			
115	797007.78	992951.09	3			
116	797008.95	992950.90	3			
134	797010.81	992976.42	3			
136	797011.68	992976.69	3			
139	797013.13	992972.99	3			

Číslo bodu	Souřadnice pro zápis do KN			Souřadnice určené měřením		
	Y	X	Kód kvality	Y	X	Poznámka
142	797015.47	992989.02	3			
144	797013.48	992986.31	3			
146	797013.50	992987.30	3			
148	797013.08	992988.15	3			
150	797012.29	992988.73	3			
158	796993.53	992997.12	3			
159	796993.91	992998.64	3			
160	796963.17	993000.46	3			
161	796963.02	992998.91	3			
168	797019.64	992975.37	3			
169	797021.73	992975.00	3			
170	797021.51	992973.77	3			
172	797021.72	992972.86	3			
174	797022.22	992972.07	3			
176	797027.52	992967.16	3			
180	797029.19	992966.15	3			
186	797017.76	992965.17	3			
195	797082.09	992959.54	3			
202	797082.46	992957.43	3			
208	797125.29	992959.79	3			
228	797227.24	992947.25	3			
232	797231.25	992947.03	3			
240	797239.23	992947.17	3			
245	797244.21	992947.59	3			
249	797246.20	992947.62	3			
254	797248.16	992947.38	3			
258	797250.08	992946.83	3			
269	797270.72	992939.33	3			
277	797278.09	992936.26	3			
278	797279.08	992938.07	3			
286	797300.92	992927.60	3			
287	797300.60	992927.86	3			
289	797300.32	992928.39	3			
291	797300.45	992928.96	3			
292	797301.32	992930.69	3			
299	797297.65	992932.59	3			
300	797296.78	992930.84	3			
303	797295.95	992930.22	3			
305	797295.30	992930.34	3			
307	797300.19	992942.66	3			
308	797300.37	992941.57	3			
311	797300.90	992940.18	3			
314	797301.91	992939.19	3			
327	797299.03	992940.36	3			
330	797298.49	992942.47	3			
333	796921.59	993003.54	3			
334	796910.60	993004.13	3			
336	796910.79	993007.33	3			
359	796908.14	993012.51	3			
361	796912.63	993012.23	3			
362	796913.12	993012.12	3			
379	796922.53	993005.02	3			
383	796920.71	993005.74	3			
385	796920.02	993006.43	3			
391	796919.65	993009.16	3			
397	796921.58	993011.16	3			
404	796922.99	993011.46	3			

Číslo bodu	Souřadnice pro zápis do KN			Souřadnice určené měřením		
	Y	X	Kód kvality	Y	X	Poznámka
407	796913.73	993011.83	3			
430	796913.21	993007.22	3			
432	796913.31	993009.21	3			
436	796913.02	993010.08	3			
440	796912.22	993010.49	3			
441	796907.98	993010.71	3			
468	796745.68	993028.49	7			
472	796739.71	993028.16	7			
478	796733.75	993027.52	3			
482	796727.91	993026.27	3			
483	796726.42	993025.81	3			
485	796725.47	993025.70	3			
486	796724.99	993025.73	3			
488	796724.06	993025.95	3			
490	796721.01	993028.21	3			
495	796719.44	993024.04	3			
497	796719.65	993023.19	3			
499	796719.15	993022.43	3			
512	796715.47	993020.28	3			
516	796710.31	993016.72	3			
522	796702.52	993010.60	3			
524	796701.65	993010.14	3			
526	796700.72	993010.17	3			
528	796699.98	993010.59	7			
533	796696.24	993006.33	3			
535	796696.50	993005.65	3			
537	796696.43	993004.70	3			
539	796695.14	993003.14	3			
541	796692.79	992999.97	3			
542	796690.48	992996.69	3			
543	796688.74	992994.65	3			
544	796686.47	992991.37	3			
545	796685.24	992989.10	3			
546	796676.57	992976.62	3			
547	796676.27	992976.38	3			
548	796675.95	992976.28	3			
549	796675.55	992976.29	3			
552	796674.62	992976.89	3			
558	796670.22	992970.41	3			
559	796667.82	992971.98	3			
560	796665.84	992968.93	3			
561	796668.25	992967.31	3			
563	796667.50	992966.13	7			
564	796669.18	992965.45	3			
566	796670.18	992965.32	3			
568	796671.06	992965.78	3			
590	796755.33	993028.44	3			
592	796804.11	993025.68	3			
595	796805.48	993026.04	3			
597	796806.22	993026.67	3			
600	796807.13	993027.94	7			
602	796812.33	993027.56	7			
603	796812.77	993026.76	3			
604	796813.36	993025.99	3			
605	796814.12	993025.39	3			
607	796815.00	993025.06	3			
608	796844.43	993023.44	3			

Číslo bodu	Souřadnice pro zápis do KN			Souřadnice určené měřením		
	Y	X	Kód kvality	Y	X	Poznámka
611	796906.59	993020.13	3			
612	796906.61	993020.51	3			
613	796913.36	993020.18	3			
615	796914.65	993020.23	3			
617	796915.55	993020.50	3			
619	796916.28	993021.22	7			
626	796696.15	992990.78	3			
631	796682.59	992970.34	3			
634	796681.93	992969.02	3			
636	796681.58	992967.94	7			
645	796682.06	992963.61	3			
652	796684.78	992960.67	3			
654	796686.58	992959.80	3			
656	796688.51	992959.24	3			
658	796690.79	992958.77	3			
660	796691.09	992960.27	3			
663	796689.87	992960.60	3			
665	796689.38	992961.12	3			
669	796689.29	992962.04	3			
670	796686.79	992963.86	3			
671	796685.90	992962.59	3			
673	796685.25	992962.39	3			
674	796684.91	992962.52	3			
677	796683.91	992963.59	3			
680	796683.34	992964.80	7			
685	796683.13	992967.39	3			
689	796683.97	992969.18	3			
690	796684.34	992969.26	3			
694	797012.21	992977.46	3			
701	797009.97	992974.82	3			
703	797010.70	992974.14	3			
705	797011.34	992973.40	3			
708	797011.74	992972.03	3			
719	797031.07	992965.64	3			
731	797125.40	992961.86	3			
738	797210.36	992949.10	3			
739	797210.67	992951.10	3			
751	797227.23	992949.31	3			
755	797231.20	992949.08	3			
763	797239.20	992949.22	3			
768	797244.17	992949.67	3			
772	797246.16	992949.67	3			
776	797248.16	992949.43	3			
780	797250.10	992948.97	3			
792	797271.71	992941.16	3			
803	797285.35	992932.92	3			
826	797343.99	992906.58	3			
842	797304.07	992936.30	3			
843	797301.39	992937.66	3			
847	797299.79	992938.94	3			
869	797304.91	992937.75	3			
879	797344.56	992904.05	3			
885	797347.69	992905.11	3			
886	797356.47	992902.76	3			
891	797357.10	992904.16	3			
893	797375.14	992895.86	3			
894	797375.91	992894.89	3			



Číslo bodu	Souřadnice pro zápis do KN			Souřadnice určené měřením		
	Y	X	Kód kvality	Y	X	Poznámka
897	797386.57	992890.66	3			
903	797396.95	992887.05	3			
908	797406.55	992884.26	3			
912	797413.36	992882.57	3			
914	797414.20	992882.05	3			
916	797414.94	992881.35	3			
918	797415.51	992880.56	3			
919	797415.82	992879.82	3			
954	797348.37	992902.83	3			
960	797379.32	992891.21	3			
961	797379.75	992890.98	3			
963	797380.39	992890.30	3			
965	797380.58	992889.34	3			
967	797380.38	992888.41	3			
968	797383.33	992887.35	3			
969	797383.55	992887.83	3			
971	797384.20	992888.50	3			
973	797385.09	992888.81	3			
975	797386.01	992888.61	3			
981	797397.33	992884.71	3			
985	797405.01	992882.48	3			
992	797426.34	992877.51	3			
997	797440.92	992874.04	3			
1000	797449.57	992871.71	3			
1005	797465.82	992866.84	3			
1006	797465.95	992867.32	3			
1010	797476.18	992864.11	3			
1012	797476.67	992863.86	3			
1014	797476.94	992863.33	3			
1016	797476.89	992862.69	3			
1017	797475.52	992858.90	7			
1018	797478.87	992857.77	7			
1019	797480.34	992861.66	3			
1021	797480.72	992862.15	3			
1023	797481.30	992862.29	3			
1025	797506.48	992853.03	3			
1027	797507.02	992852.84	3			
1030	797507.55	992852.47	3			
1032	797507.91	992851.89	3			
1037	797507.88	992850.80	3			
1039	797506.93	992848.09	3			
1040	797510.17	992847.05	3			
1041	797511.22	992849.87	7			
1043	797511.58	992850.23	3			
1045	797512.16	992850.37	3			
1047	797518.10	992848.24	3			
1049	797518.54	992847.83	3			
1051	797518.69	992847.24	3			
1052	797517.72	992844.54	3			
1053	797519.17	992843.98	3			
1055	797520.18	992846.68	3			
1057	797520.66	992847.02	3			
1059	797521.27	992847.03	3			
1060	797532.52	992842.91	3			
1061	797532.75	992842.73	3			
1063	797533.10	992842.21	3			
1065	797533.05	992841.58	3			

Číslo bodu	Souřadnice pro zápis do KN			Souřadnice určené měřením		
	Y	X	Kód kvality	Y	X	Poznámka
1066	797531.72	992837.92	7			
1071	797542.23	992833.64	3			
1073	797557.80	992825.26	3			
1074	797555.66	992826.26	3			
1075	797553.94	992827.19	3			
1076	797552.28	992828.32	3			
1078	797551.18	992829.30	3			
1081	797550.48	992830.56	3			
1084	797548.97	992834.82	3			
1086	797548.79	992835.79	3			
1088	797548.72	992837.25	3			
1091	797549.14	992838.62	3			
1093	797549.90	992839.21	3			
1095	797550.81	992839.38	3			
1098	797554.78	992839.15	3			
1101	797560.77	992839.16	3			
1103	797564.78	992839.34	3			
1105	797568.73	992839.82	3			
1107	797572.65	992840.50	3			
1109	797576.57	992841.35	3			
1111	797580.42	992842.34	3			
1114	797585.18	992843.86	3			
1117	797590.76	992845.99	3			
1118	797611.49	992855.03	3			
1120	797615.14	992856.63	3			
1122	797616.70	992857.76	3			
1125	797618.44	992858.72	3			
1127	797626.77	992862.37	3			
1129	797627.72	992862.79	3			
1131	797628.65	992863.08	3			
1132	797629.38	992863.23	3			
1134	797630.93	992863.19	3			
1136	797631.53	992863.01	3			
1140	797634.12	992861.59	3			
1142	797635.87	992860.10	3			
1144	797639.51	992855.40	3			
1147	797647.40	992862.51	7			
1148	797645.89	992864.91	3			
1154	797646.06	992867.65	3			
1158	797647.51	992868.90	3			
1159	797650.52	992870.21	3			
1160	797651.17	992868.78	3			
1161	797655.71	992870.77	3			
1162	797655.07	992872.22	3			
1163	797659.03	992874.00	3			
1165	797646.46	992883.93	3			
1166	797645.80	992884.10	3			
1167	797641.20	992882.50	3			
1168	797640.40	992882.11	3			
1169	797639.74	992883.57	3			
1170	797635.26	992881.35	3			
1171	797635.87	992880.17	3			
1173	797633.36	992879.15	3			
1174	797632.37	992879.03	3			
1176	797628.38	992879.44	3			
1177	797628.07	992877.87	3			
1178	797628.43	992877.82	3			

Číslo bodu	Souřadnice pro zápis do KN			Souřadnice určené měřením		
	Y	X	Kód kvality	Y	X	Poznámka
1180	797628.82	992877.35	3			
1182	797628.63	992876.86	3			
1183	797625.42	992874.86	3			
1184	797625.09	992874.77	3			
1185	797624.75	992874.90	3			
1186	797624.53	992875.17	3			
1187	797624.21	992876.35	3			
1188	797622.64	992875.88	3			
1190	797623.06	992874.65	3			
1192	797622.96	992873.68	3			
1194	797622.39	992872.93	3			
1195	797620.78	992871.93	3			
1198	797607.34	992866.06	3			
1207	797608.33	992864.18	3			
1209	797621.80	992870.05	3			
1210	797630.22	992875.37	3			
1211	797642.15	992880.62	3			
1212	797651.35	992883.81	3			
1213	797651.80	992884.02	3			
1226	797650.88	992885.29	3			
1229	797658.30	992876.00	3			
1230	797646.40	992870.77	3			
1238	797643.79	992867.75	3			
1246	797644.04	992863.91	3			
1249	797645.67	992861.21	3			
1250	797640.91	992856.15	3			
1255	797636.76	992861.52	3			
1258	797635.59	992862.49	3			
1260	797634.73	992863.09	3			
1262	797633.89	992863.58	3			
1265	797631.60	992864.62	3			
1267	797630.57	992864.81	3			
1269	797629.55	992864.78	3			
1270	797628.58	992864.58	3			
1272	797626.67	992863.98	3			
1277	797588.12	992847.20	3			
1279	797584.41	992845.84	3			
1281	797580.59	992844.61	3			
1283	797576.72	992843.57	3			
1286	797571.83	992842.51	3			
1288	797567.88	992841.85	3			
1291	797563.92	992841.40	3			
1294	797557.91	992841.19	3			
1296	797553.90	992841.28	3			
1298	797550.88	992841.53	3			
1304	797548.12	992840.57	3			
1308	797546.98	992838.97	3			
1311	797546.59	992837.53	3			
1313	797546.61	992836.04	3			
1315	797546.83	992834.52	3			
1318	797548.68	992829.38	3			
1321	797549.45	992828.07	3			
1323	797550.13	992827.35	3			
1326	797552.56	992825.60	3			
1328	797554.31	992824.60	3			
1331	797557.00	992823.34	3			
1334	797540.98	992838.49	3			

Číslo bodu	Souřadnice pro zápis do KN			Souřadnice určené měřením		
	Y	X	Kód kvality	Y	X	Poznámka
1336	797540.37	992839.88	3			
1339	797539.53	992841.14	3			
1342	797538.46	992842.23	3			
1347	797536.34	992843.53	3			
1349	797534.03	992844.57	3			
1356	797490.86	992860.59	3			
1359	797477.70	992865.35	3			
1362	797471.05	992867.55	3			
1370	797449.91	992873.84	3			
1374	797441.22	992876.18	3			
1382	797426.63	992879.61	3			
1384	797425.10	992879.81	3			
1386	797424.14	992879.57	3			
1388	797423.33	992879.07	3			
1390	797422.63	992878.28	3			
1407	796687.07	992967.70	3			
1409	796689.52	992971.64	3			
1410	796687.23	992973.09	3			
1412	796687.08	992973.42	3			
1415	796687.04	992973.89	3			
1420	796697.56	992989.78	3			
1421	797542.35	992850.52	3			
1422	797549.48	992850.00	3			
1423	797563.27	992850.03	3			
1424	797567.67	992850.17	3			
1425	797573.38	992851.22	3			
1428	797537.27	992851.52	7			
1429	797543.32	992850.45	7			
1430	796674.55	992977.26	3			
1431	796683.56	992990.40	3			
1451	797621.53	992872.40	3			
1452	797618.47	992870.92	3			
1453	797607.98	992864.84	3			
1455	797624.32	992862.96	3			
1456	797621.54	992861.75	3			
1457	797617.25	992858.06	3			
1458	797571.39	992840.28	7			
1459	797567.21	992839.64	7			
1460	797563.75	992839.29	3			
1461	797548.97	992838.07	7			
1462	797557.44	992839.15	7			
1463	797561.53	992841.32	7			
1464	797565.12	992841.54	7			
1465	797546.74	992838.09	7			
1466	797507.88	992850.97	7			
1467	797540.09	992840.30	7			
1468	797520.39	992846.83	7			
1469	797518.65	992847.40	7			
1470	797479.77	992860.15	7			
1471	797476.37	992861.25	7			
1472	797349.92	992904.51	7			
1473	797320.22	992915.92	7			
1474	797300.76	992929.58	7			
1475	797297.09	992931.47	7			
1476	797261.03	992942.85	8			
1477	797238.90	992947.16	7			
1478	797021.62	992973.30	7			

Číslo bodu	Souřadnice pro zápis do KN			Souřadnice určené měřením		
	Y	X	Kód kvality	Y	X	Poznámka
1479	797018.31	992965.10	7			
1480	796997.52	992903.11	7			
1481	796995.24	992901.83	7			
1482	796998.54	992907.29	7			
1483	796992.12	992904.25	7			
1484	797015.20	992987.16	7			
1485	797015.11	992989.18	7			
1486	796838.90	992987.57	7			
1488	796910.73	993006.33	7			
1489	796920.87	993005.68	7			
1491	796696.07	993006.44	7			
1494	797299.75	992942.61	3			
1498	797384.44	992888.58	7			
1499	797380.43	992890.11	7			
1502	797644.70	992862.82	3			
1503	797614.82	992856.49	7			
1504	796691.56	992980.71	7			
1505	797651.96	992884.12	3			
1506	797659.11	992876.36	3			
1507	797665.55	992879.23	3			
30-112	797300.54	992944.80	3			
30-113	797299.36	992941.54	3			
30-115	797299.57	992940.09	3			
30-118	797289.31	992945.31	3			
43-216	797681.60	992886.37	3			
43-222	797653.21	992889.35	3			
43-223	797650.36	992885.86	3			
43-228	797647.28	992862.75	3			
43-230	797662.77	992872.39	3			
43-232	797668.38	992876.90	3			
43-233	797622.88	992862.80	3			
43-234	797627.31	992863.28	3			
43-235	797617.41	992858.50	3			
43-240	797572.80	992840.00	3			
43-241	797564.66	992841.63	3			
43-244	797581.04	992853.45	3			
43-248	797606.02	992863.83	3			
43-249	797619.01	992870.51	3			
43-250	797622.15	992872.86	3			
100-6	796880.11	993022.55	3			
128-1	797546.63	992852.64	3			
129-7	797334.44	992924.83	3			
129-35	797396.32	992902.38	3			
145-18	797617.01	992872.04	3			
145-22	797615.97	992872.78	3			
170-8	796708.38	993019.51	3			
170-10	796728.55	993039.07	3			
252-7	797351.26	992901.95	8			
252-10	797211.61	992893.24	8			
252-11	797263.58	992945.41	8			
257-193	796660.79	992969.70	7			
257-204	796667.95	992965.89	7			
257-214	796679.61	992965.38	7			
257-218	796683.14	992969.96	7			
257-221	796685.39	992974.00	7			
257-229	796695.09	993005.40	7			
257-280	796728.28	993027.54	7			

Číslo bodu	Souřadnice pro zápis do KN			Souřadnice určené měřením		
	Y	X	Kód kvality	Y	X	Poznámka
257-358	796776.84	993030.18	7			
257-415	796832.38	992988.56	7			
257-433	796865.36	993009.99	7			
257-472	796915.56	993021.26	7			
257-475	796917.61	993005.78	7			
257-560	796987.43	992897.42	7			
257-568	796993.01	992912.59	7			
257-574	797000.26	992908.54	7			
257-577	797003.25	992906.35	7			
257-598	797014.92	992993.77	7			
257-600	797015.91	992970.22	7			
257-602	797016.93	992961.69	7			
257-603	797017.72	993002.56	7			
257-614	797025.25	992982.29	7			
257-674	797200.27	992878.76	7			
257-681	797242.08	992952.80	7			
257-694	797283.08	992938.71	7			
257-704	797319.10	992913.73	7			
257-705	797321.68	992918.77	7			
257-715	797355.89	992901.50	7			
257-725	797373.80	992892.63	7			
257-760	797407.36	992879.86	7			
257-832	797474.97	992859.08	7			
257-854	797492.75	992853.08	7			
257-863	797500.39	992853.45	7			
257-864	797500.47	992865.64	7			
257-912	797528.53	992839.23	7			
257-937	797541.18	992834.06	7			
257-940	797542.13	992849.66	7			
257-960	797546.96	992838.02	7			
257-995	797555.69	992838.23	7			
257-1028	797562.29	992841.72	7			
257-1033	797563.71	992831.43	7			
257-1046	797567.79	992841.00	7			
257-1146	797607.29	992850.65	7			
257-1234	797652.67	992852.57	7			
290-8	796821.67	992933.23	3			
290-9	796821.24	992933.65	3			
290-21	796842.28	992987.05	3			
307-17	796919.75	993021.01	3			
312-12	797366.67	992896.41	3			
314-1	797641.98	992862.89	3			
314-2	797636.15	992863.05	3			
314-3	797633.90	992863.11	3			
375-7	797561.63	992833.75	3			
375-51	797471.51	992862.82	7			
375-53	797507.71	992851.03	7			
455-6	796718.67	993024.85	3			
459-3	796687.19	992964.21	7			
459-4	796704.61	992994.92	7			
463-10	797616.86	992856.98	3			
463-13	797629.46	992860.71	3			





Detail D

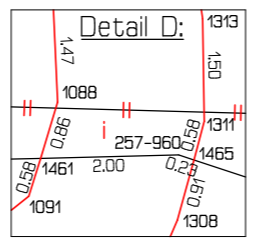

Detail C

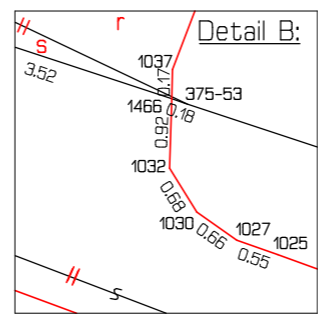
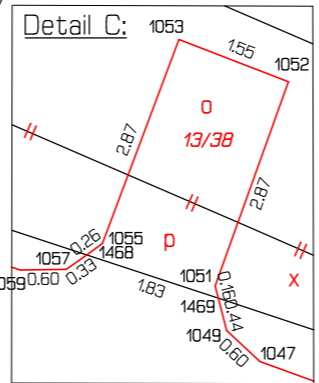



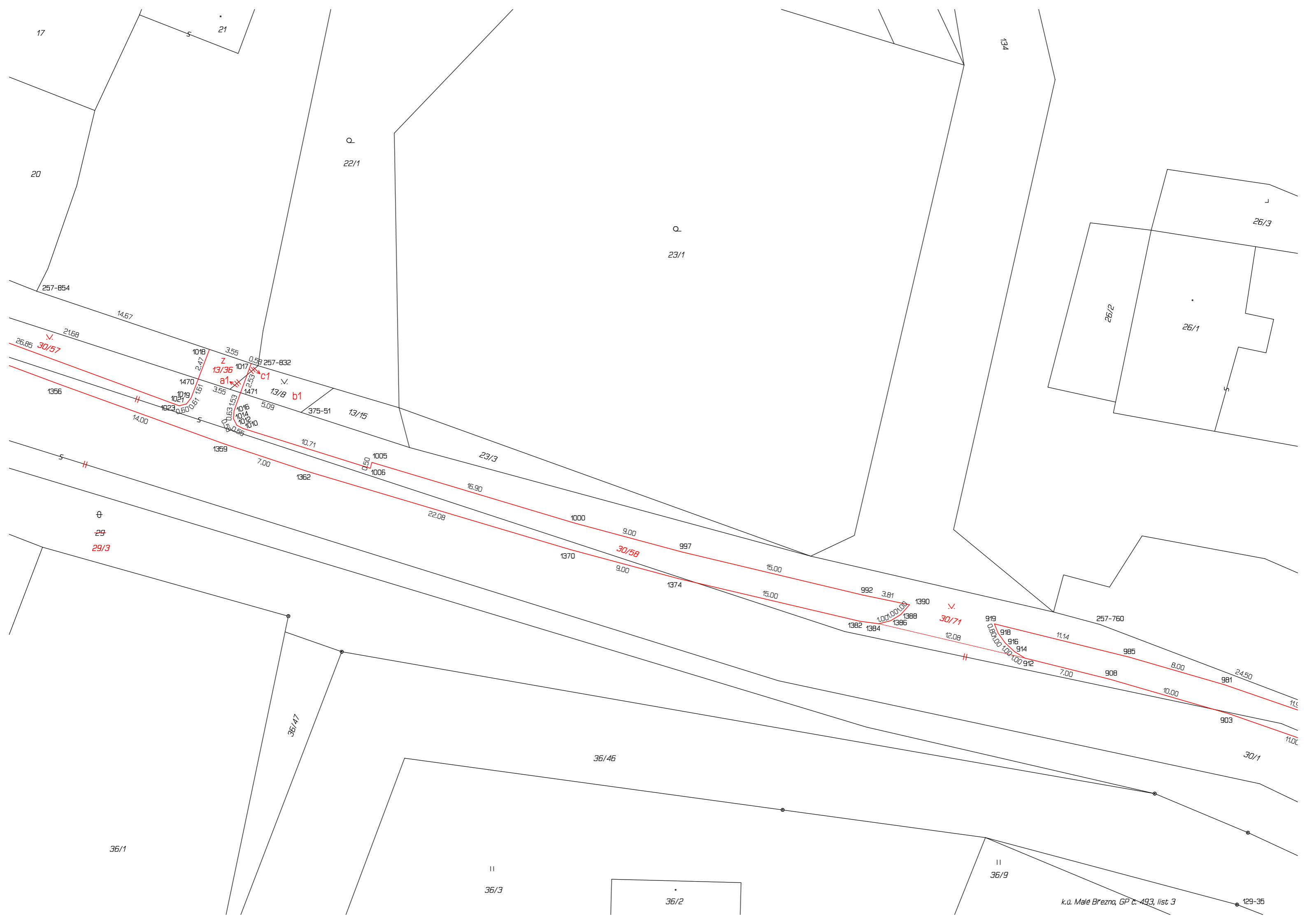



θ

25/1

252-10

257-674

78.54

70.06

e1

g1

θ

25/7

k1

h1

l1

36/64

30/61

30/72

225/5

224/5

225/1

224/6

224/1

30/1

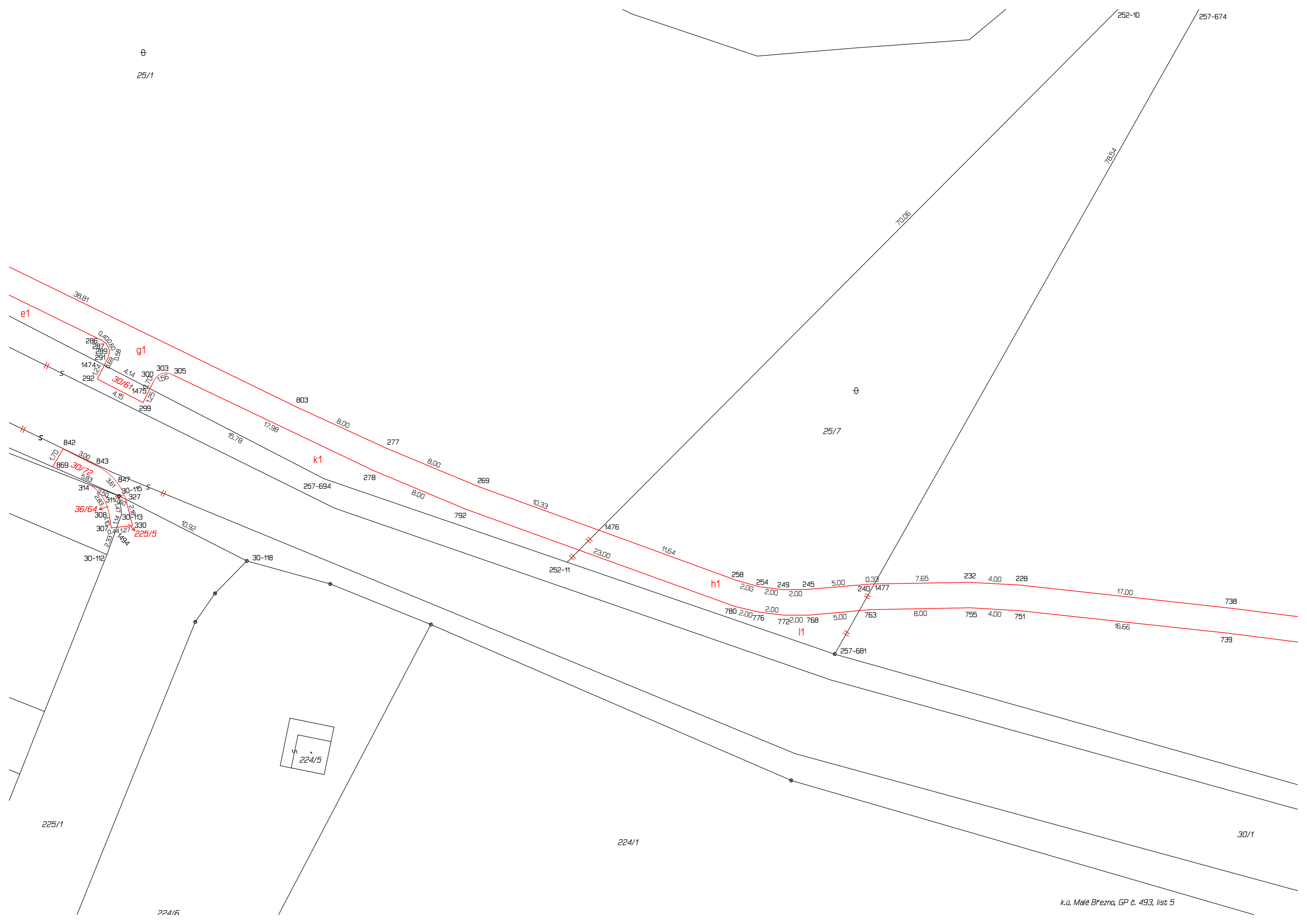

⊕

~~169~~

169/1

738

739

85.76

85.98

208

i1 169/2

731

30/1

⊕

169/3

m1

//

s

//

s

224/1

133/1

⊕

~~169~~

169/1

42.88

43.36

202

195

64.61

51.39

257-602

170

0.55

1479

186

719

1.95

180

2.95

176

7.20

j1

10.38

257-600

⊕

169/3

m1

174

0.88

172

170

1478

12.51

169

2.12

168

9.70

257-614

⊕

171

1484

142

0.39

1485

172

t2

u2

4.51

144

145

146

148

0.01

0.95

1.00

0.94

5.98

14.32

16.35

17.0

17.0

17.0

17.0

17.0

17.0

17.0

k.ú. Male Brezno, GP č. 493, list 7

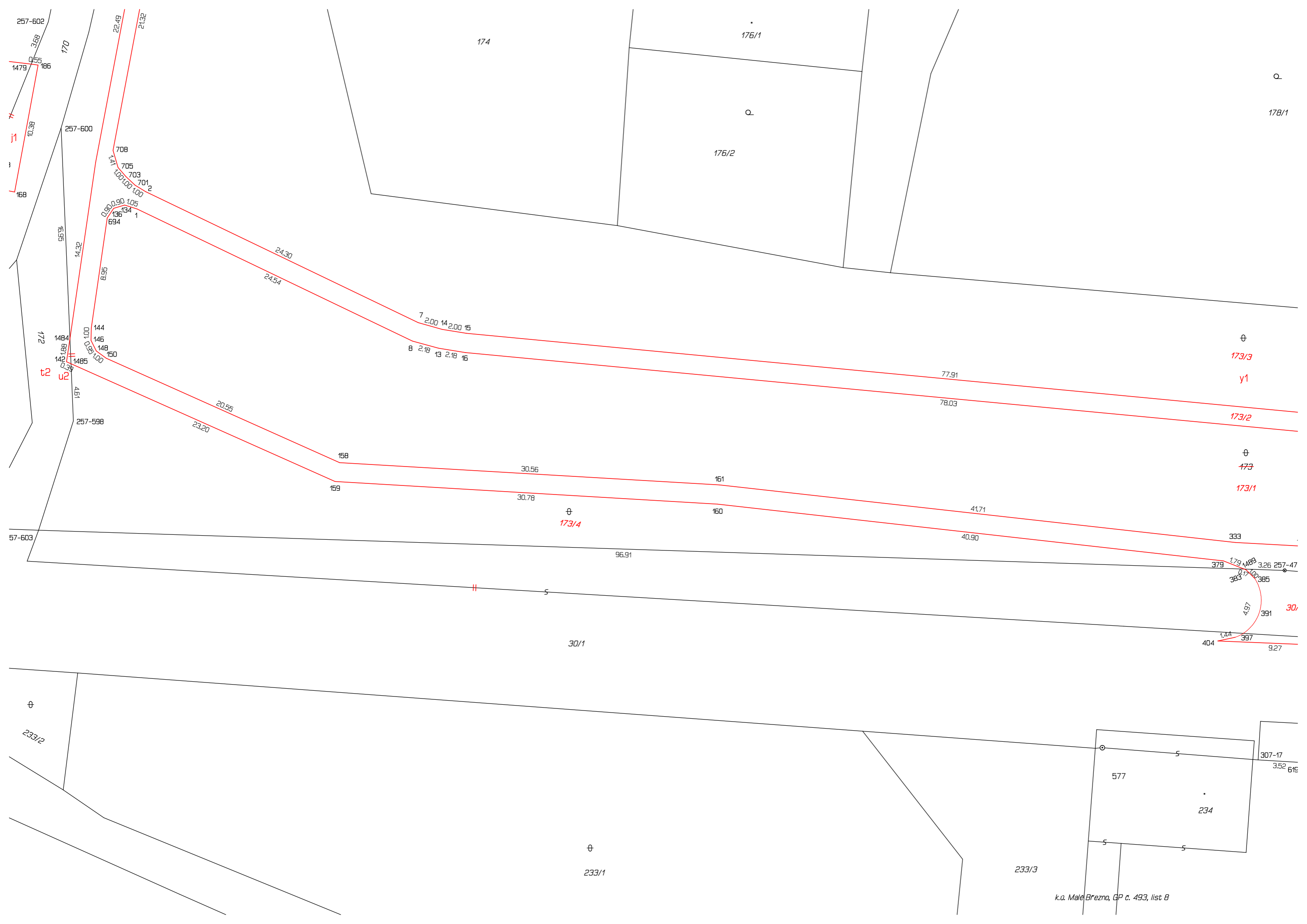

257-602  
170

1479  
186

168  
172

1484  
1485

57-603

233/2

233/1

174

176/1

176/2

Q

178/1

ϕ

173/3

y1

173/2

ϕ

173

173/1

ϕ  
173/4

30/1

30/

307-17

234

233/3

k.ú. Male Brezno, GP č. 493, list B

22.49

21.32

708

705

703

701.2

0.90

0.90

1.05

136

134

1

694

144

146

148

150

0.01

0.93

1.00

4.61

257-598

20.55

23.20

158

159

30.56

30.78

161

160

41.71

40.90

333

379

1.79

1.48

3.26

257-47

383

385

4.97

391

1.44

397

9.27

14.32

8.95

24.30

24.54

7

2.00

14

2.00

15

8

2.18

13

2.18

16

77.91

78.03

96.91

383

385

397

9.27

56.91

10.38

3.68

0.55

170

172

1484

1485

142

0.39

1485

4.61

257-598

20.55

23.20

158

159

30.56

30.78

161

160

41.71

40.90

333

379

1.79

1.48

3.26

257-47

383

385

4.97

391

1.44

397

9.27

56.91

10.38

3.68

0.55

170

172

1484

1485

142

0.39

1485

4.61

257-598

20.55

23.20

158

159

30.56

30.78

161

160

41.71

40.90

333

379

1.79

1.48

3.26

257-47

383

385

4.97

391

1.44

397

9.27

56.91

10.38

3.68

0.55

170

172

1484

1485

142

0.39

1485

4.61

257-598

20.55

23.20

158

159

30.56

30.78

161

160

41.71

40.90

333

379

1.79

1.48

3.26

257-47

383

385

4.97

391

1.44

397

9.27

56.91

10.38

3.68

0.55

170

172

1484

1485

142

0.39

1485

4.61

257-598

20.55

23.20

158

159

30.56

30.78

161

160

41.71

40.90

333

379

1.79

1.48

3.26

257-47

383

385

4.97

391

1.44

397

9.27

56.91

10.38

3.68

0.55

170

172

1484

1485

142

0.39

1485

4.61

257-598

20.55

23.20

158

159

30.56

30.78

161

160

41.71

40.90

333

379

1.79

1.48

3.26

257-47

383

385

4.97

391

1.44

397

9.27

56.91

10.38

3.68

0.55

170

172

1484

1485

142

0.39

1485

4.61

257-598

20.55

23.20

158

159

30.56

30.78

161

160

41.71

40.90

333

379

1.79

1.48

3.26

257-47

383

385

4.97

391

1.44

397

9.27

56.91

10.38

3.68

0.55

170

172

1484

1485

142

0.39

1485

4.61

257-598

20.55

23.20

158

159

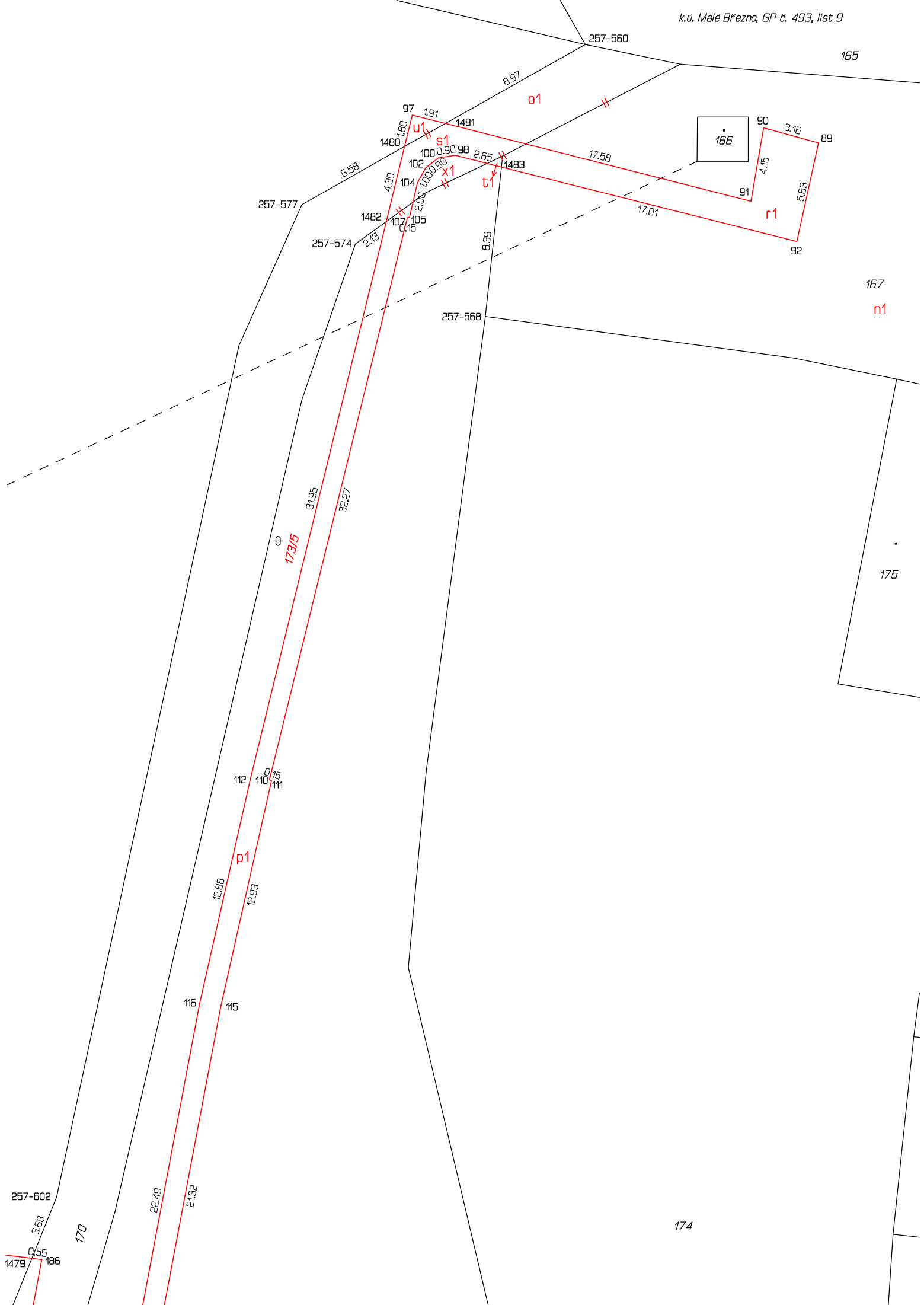

257-560

165

8.97

o1

97 1.91

1481

166

90 3.16

89

1480 1.80

100 0.90

98 2.65

17.58

91

4.15

r1

92

17.01

257-577

6.58

1482

104 1.00

99 0.90

100 0.90

102 0.90

103 0.90

104 0.90

105 0.90

106 0.90

107 0.90

108 0.90

109 0.90

110 0.90

111 0.90

112 0.90

257-574

2.13

107 0.15

108 0.15

109 0.15

110 0.15

111 0.15

112 0.15

113 0.15

114 0.15

115 0.15

116 0.15

117 0.15

118 0.15

119 0.15

120 0.15

257-568

8.39

167

n1

175

⊕

173.15

31.95

32.27

112

110 0.15

111

p1

12.88

12.93

116

115

257-602

3.68

170

22.49

21.32

1479

0.55

186

174





167

n1

181/2

165

p2

290-20

290-8  
290-9  
0.35  
0.84  
3.17  
0.50  
0.80  
0.87  
0.88

181/4

181/3

42.92

181/1

186

290-21

1486  
1.53  
0.45  
58

59  
2.00  
63

6.60

257-415

4R

8.92

53

4.95

3.97

55

6.92

55

v1

70

63

59

58

78

4.00

74

3.96

70

63

59

58

S

S

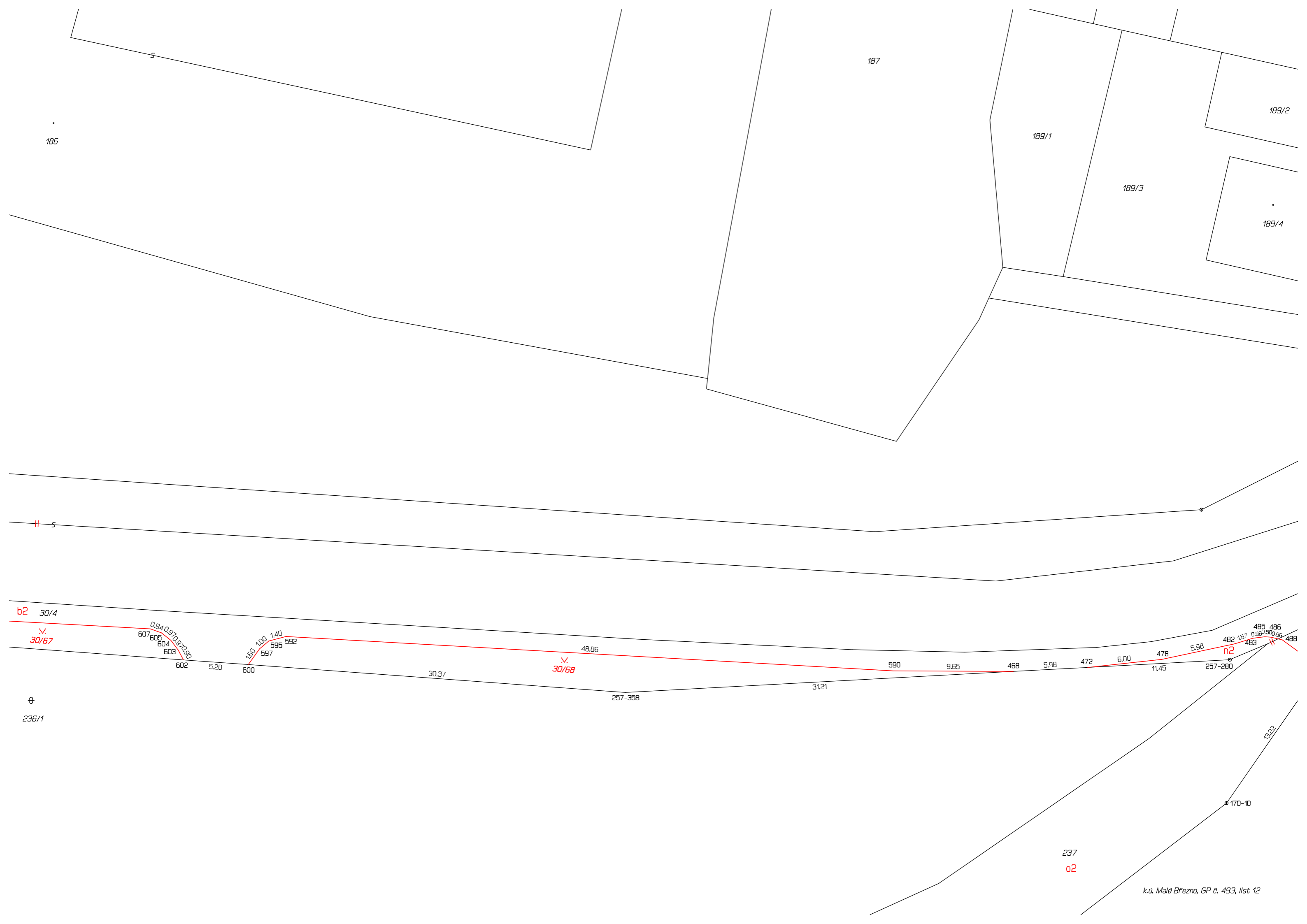

186

187

189/1

189/2

189/3

189/4

5

b2 30/4

v. 30/67

0.94 0.97 0.97 0.99  
607 605 604 603  
602

1.60 1.00 1.40  
595 592  
597

v. 30/68

n2

⊕

236/1

257-358

31.21

237

o2

170-10

13.22

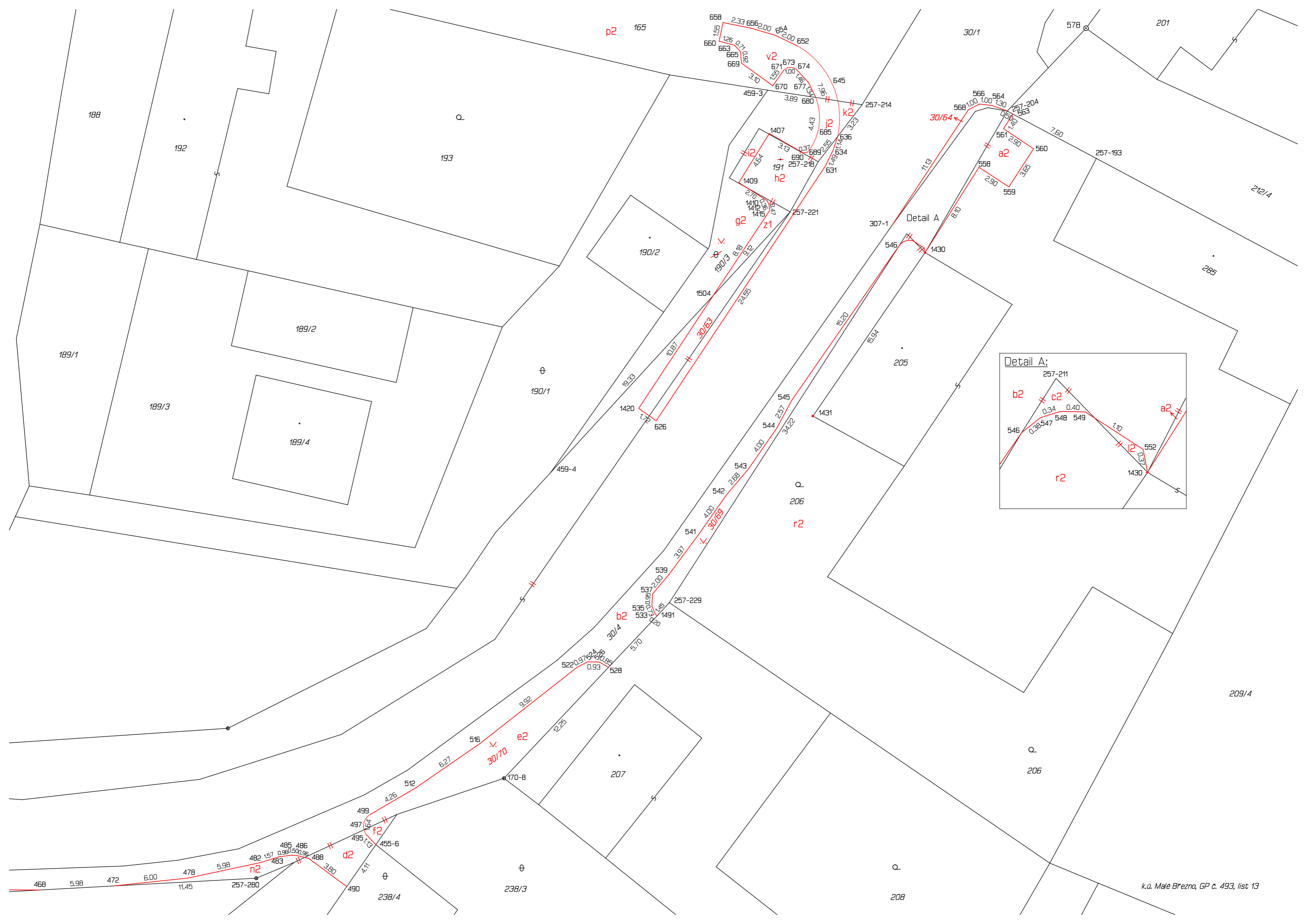

188

192

193

189/1

189/2

189/3

189/4

190/1

190/2

190/3

1420

1504

205

206

r2

b2

30/4

522

528

e2

30/70

207

170-8

499

497

495

455-6

490

238/4

238/3

208

208

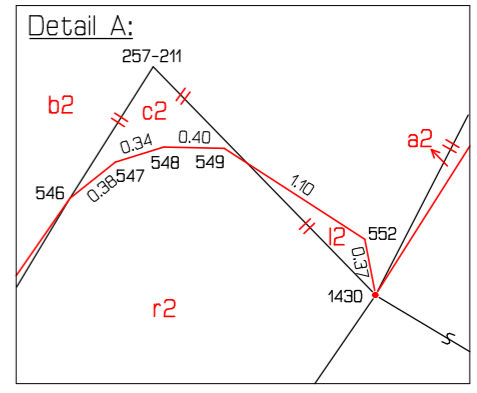

30/1

578

201

257-214

30/64

566

564

257-204

7.60

257-193

212/4

285

307-1

Detail A

546

1430

1407

690

257-218

1409

1410

1412

1415

g2

z1

190/3

8.18

9.12

24.35

10.87

30/63

19.33

626

545

544

543

542

4.00

34.22

541

3.97

539

537

535

533

1491

257-229

5.70

9.92

12.25

516

6.27

4.26

4.11

482

5.98

11.45

472

468

p2

165

658

660

663

665

669

2.33

0.71

0.82

3.10

1.55

1.95

1.32

1.46

1.34

1.95

4.43

3.89

680

685

689

694

636

634

631

1.45

1.44

3.23

1.13

8.10

2.90

3.65

558

559

561

2.90

566

564

0.50

1.30

2.90

560

558

552

0.37

1.10

1.10

0.37

1.10

0.37

1.10

0.37

1.10

0.37

1.10

0.37

1.10

0.37

1.10

0.37

1.10

0.37

1.10

0.37

1.10

0.37

1.10

0.37

1.10