

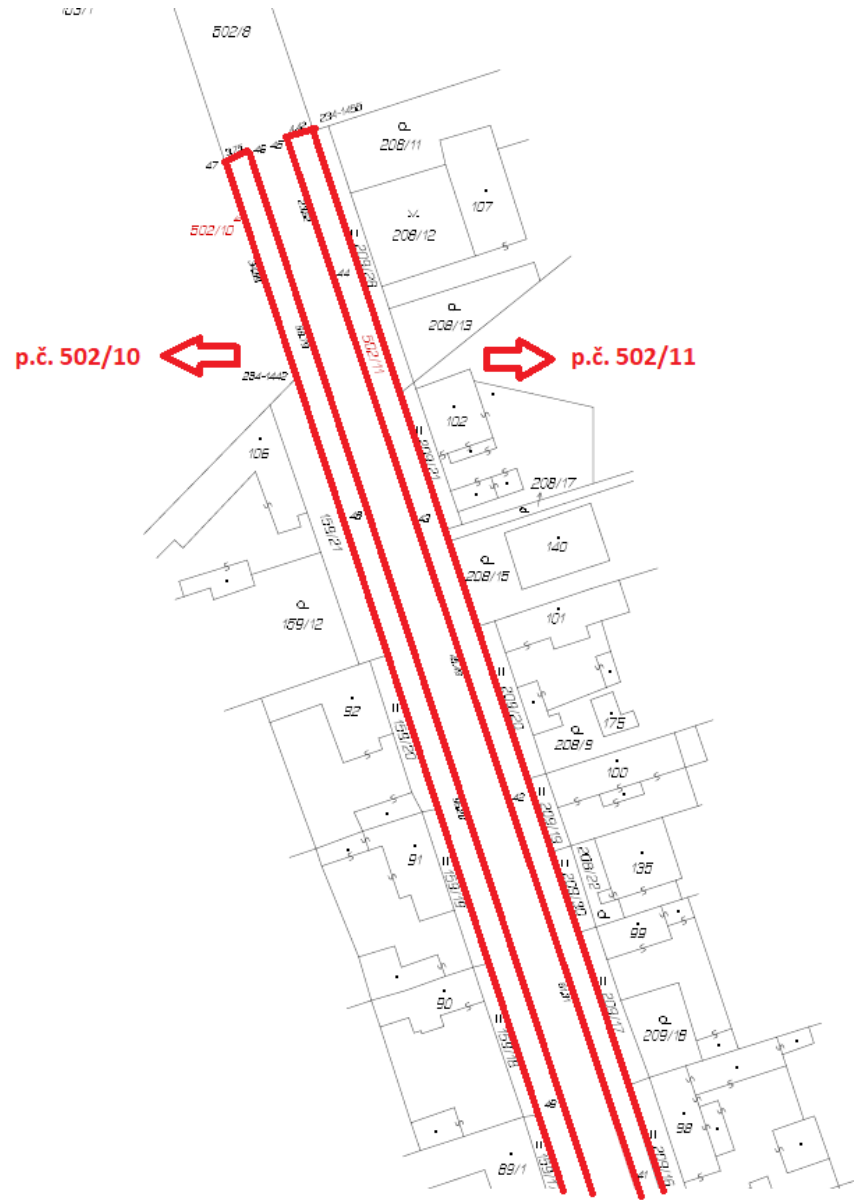

VÝKAZ DOSAVADNÍHO A NOVÉHO STAVU ÚDAJŮ KATASTRU NEMOVITOSTÍ															
Dosavadní stav				Nový stav											
Označení pozemku parc. číslo	Výměra parcely		Druh pozemku Způsob využití	Označení pozemku parc. číslo	Výměra parcely		Druh pozemku Způsob využití	Typ stavby	Způsob využití	Způsob vymezení	Porovnání se stavem evidence příslušných vztahů				
	ha	m ²			ha	m ²					Díl přechází z pozemku označeného v katastru nemovitostí	Číslo listu vlastnického	Výměra dílu		Označení dílu
													ha	m ²	
212/2	1	76	ostatní plocha reprodukční půda	212/2	1	74	ostatní plocha reprodukční půda		0		212/2	528	1	74	
502/8	4	53	ostatní plocha	502/8	4	08	ostatní plocha		0						
524/1	64	00	ostatní plocha zast. komunikace	524/1	61	89	ostatní plocha zast. komunikace		0						
				502/10	21	09	ostatní plocha zast. komunikace		0						
				502/11	26	34	ostatní plocha zast. komunikace		0						
					(5	17	75)				502/8	505	4	53	75 celá
											524/1	505	64	00	celá
	5	19	51		5	19	51						5	17	75

GEOMETRICKÝ PLÁN pro rozdělení pozemku	Geometrický plán ověřil úředně oprávněný zeměměřičský inženýr:		Stupeň ověřil úředně oprávněný zeměměřičský inženýr:	
	jméno, příjmení:	Ing. Viktor Němec	jméno, příjmení:	Ing. Viktor Němec
	Číslo položky seznamu úředně oprávněných zeměměřičských inženýrů:	1971/2000	Číslo položky seznamu úředně oprávněných zeměměřičských inženýrů:	1971/2000
	Dne:	9. března 2022 číslo 98/2022	Dne:	15. března 2022 číslo 90/2022
Náležitosti o plnění odpovídá právním předpisům:	Katastrální úřad souhlasí s účinností porcel:		Tento výkaz odpovídá geometrickému plánu v elektronické podobě uchovávanému v dokumentaci katastrálního úřadu.	
Vyhotovitel: GEOS Litoměřice s.r.o. Nerudova 6 412 01 Litoměřice tel./fax: 724 010 673	KÚ pro Ústecký kraj KP Litoměřice Bc. Monika Cermanová 476/2022-506 2022.03.14 09:35:13 CET		Ověření stejnopisu geometrického plánu v listinné podobě	
Číslo plánu: 332-20/2022				
Okres: Litoměřice				
Obec: Sítějovice				
Kat. území: Sítějovice				
Mapový list: Litoměřice 4-8/12,14				
<p>Dosažením vlastnických poměrů byla poskytnuta možnost souhlasit se v terénu s přidělením zastavovacích čísel, jejich hranic, které byly označeny photozapravnými značkami.</p>				

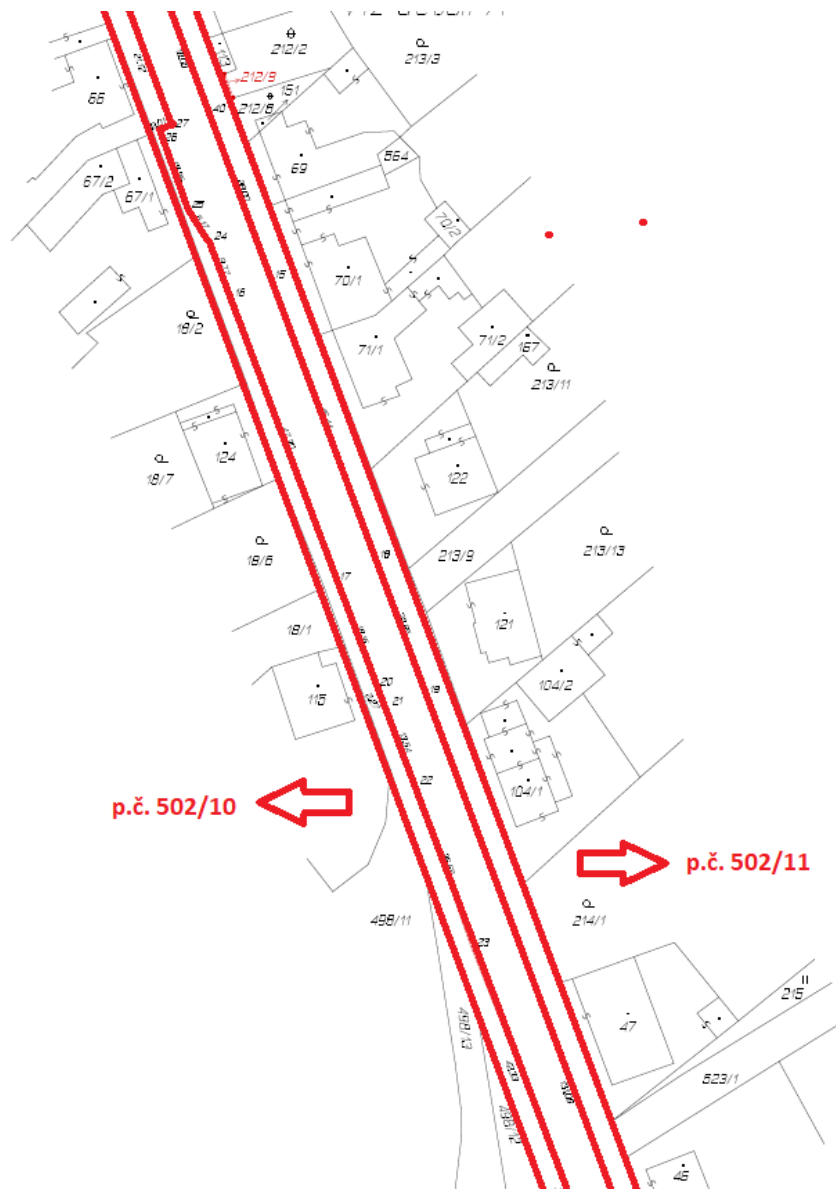



LIST 2

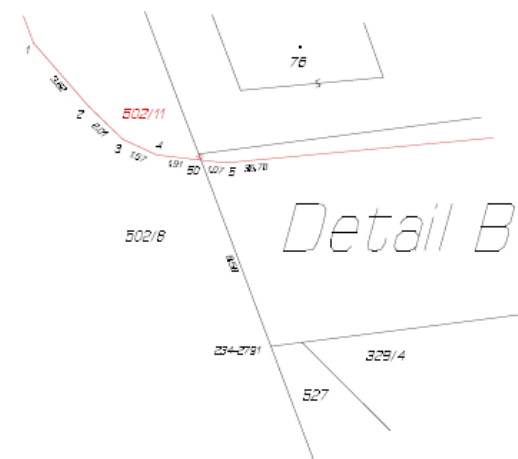
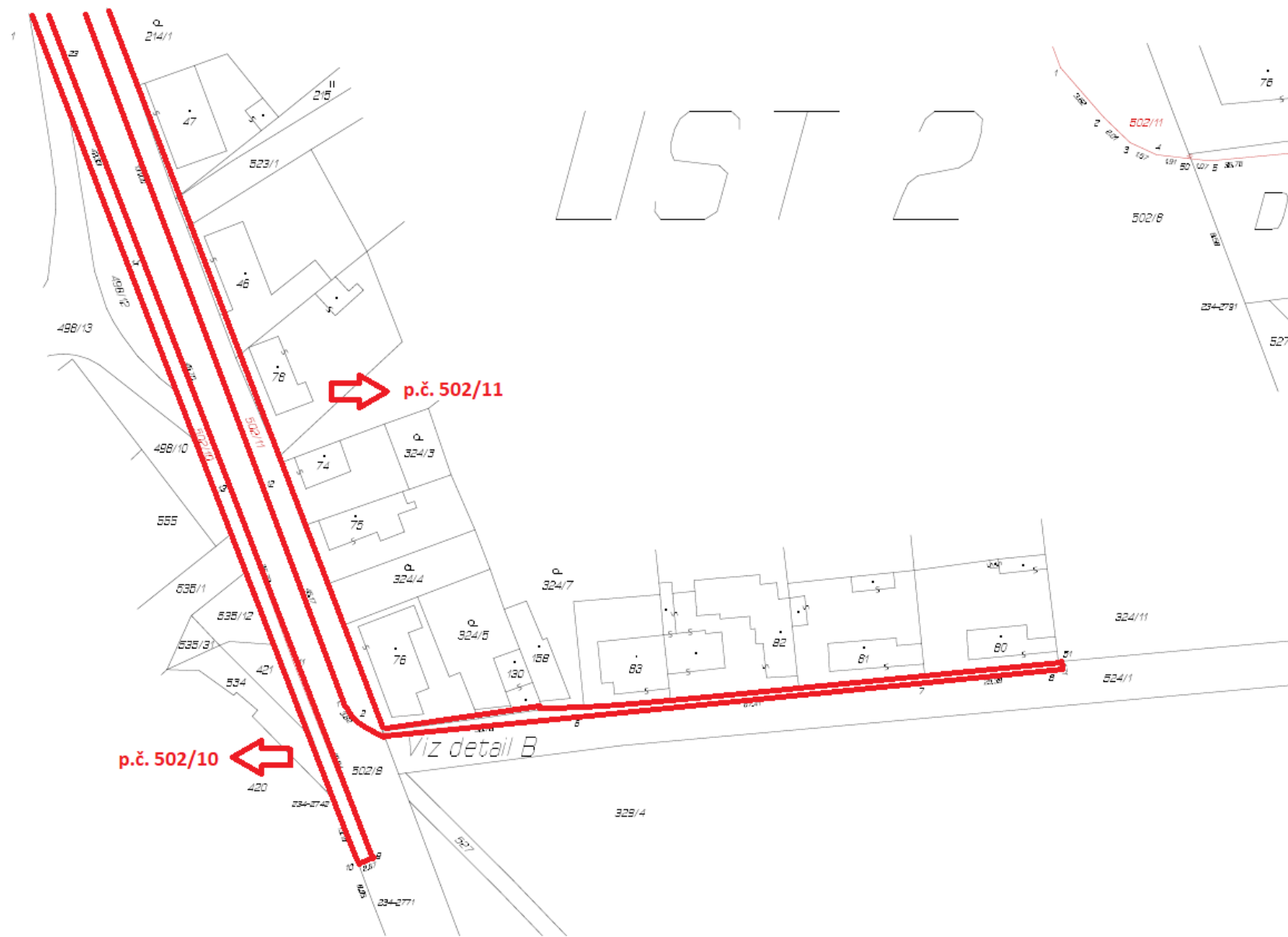

p.č. 502/10

p.č. 502/11

Detail B

Viz detail B



