

VÝKAZ DOSAVADNÍHO A NOVÉHO STAVU ÚDAJŮ KATASTRU NEMOVITOSTÍ																
Dosavadní stav				Nový stav												
Označení pozemku parc. číslem	Výměra parcely		Druh pozemku Způsob využití	Označení pozemku parc. číslem	Výměra parcely		Druh pozemku Způsob využití	Typ stavby Způsob využití	Způsob určení výměry	Porovnání se stavem evidence právních vztahů						
	ha	m ²			ha	m ²				Díl přechází z pozemku označeného v katastru nemovitostí	dřívejší poz. evidenci	Číslo listu vlastnického	Výměra dílu		Označení dílu	
228	30	89	ostatní poz. ostatní komunikace	228	30	89	ostatní poz. ostatní komunikace		0			1				
282/1	1	41	89 ostatní síňice	282/1	1	18	88 ostatní síňice		0	282/1	219	1	18	88		
				282/14	15	14	ostatní poz. ostatní komunikace		0	282/1	219		15	14		
				282/15	10	58	ostatní poz. ostatní komunikace		0	282/1 337	219 219		7	87	a	b
													2	71		
													10	58		
283/1	1	50	37 ostatní poz. síňice	283/1	1	49	55 ostatní poz. síňice		0	283/1	219	1	49	55		
				283/27		82	ostatní poz. ostatní komunikace		0	283/1	219			82		
299/1	2	80	32 ostatní dráha	299/1	2	80	32 ostatní dráha		0					124		
337	14	77	ostatní síňice	337	12	06	ostatní síňice		0	337	219			12	06	
369	84	09	orná půda	369	84	09	orná půda		0					1		
	7	02	33		7	02	33									

Výkaz údajů o bonitovaných půdně ekologických jednotkách (BPEJ) k parcelám nového stavu											
Parcelní číslo podle		Kód BPEJ	Výměra		BPEJ na dílu parcely	Parcelní číslo podle		Kód BPEJ	Výměra		BPEJ na dílu parcely
katastru nemovitostí	zjednodušené evidence		ha	m ²		katastru nemovitostí	zjednodušené evidence		ha	m ²	
	369	42801	84	09							

Zpřesnění geometrického a polohového určení pozemků podle § 50 odst. 1 písm. a) katastrálního zákona navrženo v tomto geometrickém plánu lze v katastru nemovitostí provést jen na základě souhlasného prohlášení.

GEOMETRICKÝ PLÁN pro rozdělení pozemku, zpřesnění hranice pozemku	Geometrický plán ověřit úředně oprávněný zeměměřičský úřad:		Státní úřad ověřit úředně oprávněný zeměměřičský úřad:	
		Jméno, příjmení		Jméno, příjmení
	Číslo polarity seznamu úředně oprávněných zeměměřičských úřadů:	738/1995	Číslo polarity seznamu úředně oprávněných zeměměřičských úřadů:	738/1995
	Dne: 10.12.2018	Dne: 5.3.2018	Dne: 15.12.2018	Dne: 5.3.2018
	Náležitosti a přehlední odpovídá právním předpisům.		Tento státní úřad ověřil geometrický plán v elektronické podobě uloženu v dokumentaci katastrálního úřadu.	
Vyhotovitel:	Katastrální úřad rozhodl o odložení parcel.			
Číslo plánu: 509-21/2018	Katastrální úřad pro Ústecký kraj KP Chomutov PGP 1646/2018-503 2018.12.12 16:22:26 CET			
Okres: Chamutov				
Obec: Radanice				
KaL území: Radanice u Kadaneš				
Mapový list: Žatec B-4/21, 22	Důvod odložení: [redacted]			
Dodatečné ústřední seznamy pozemků byly poskytnuty možností uzavřít se v listině a průběhem nezrušených nových hranic. Měly být k dispozici přehledově způsobem.				
krajině, obráběny, borou, kořty podle § 91 odst. 6				

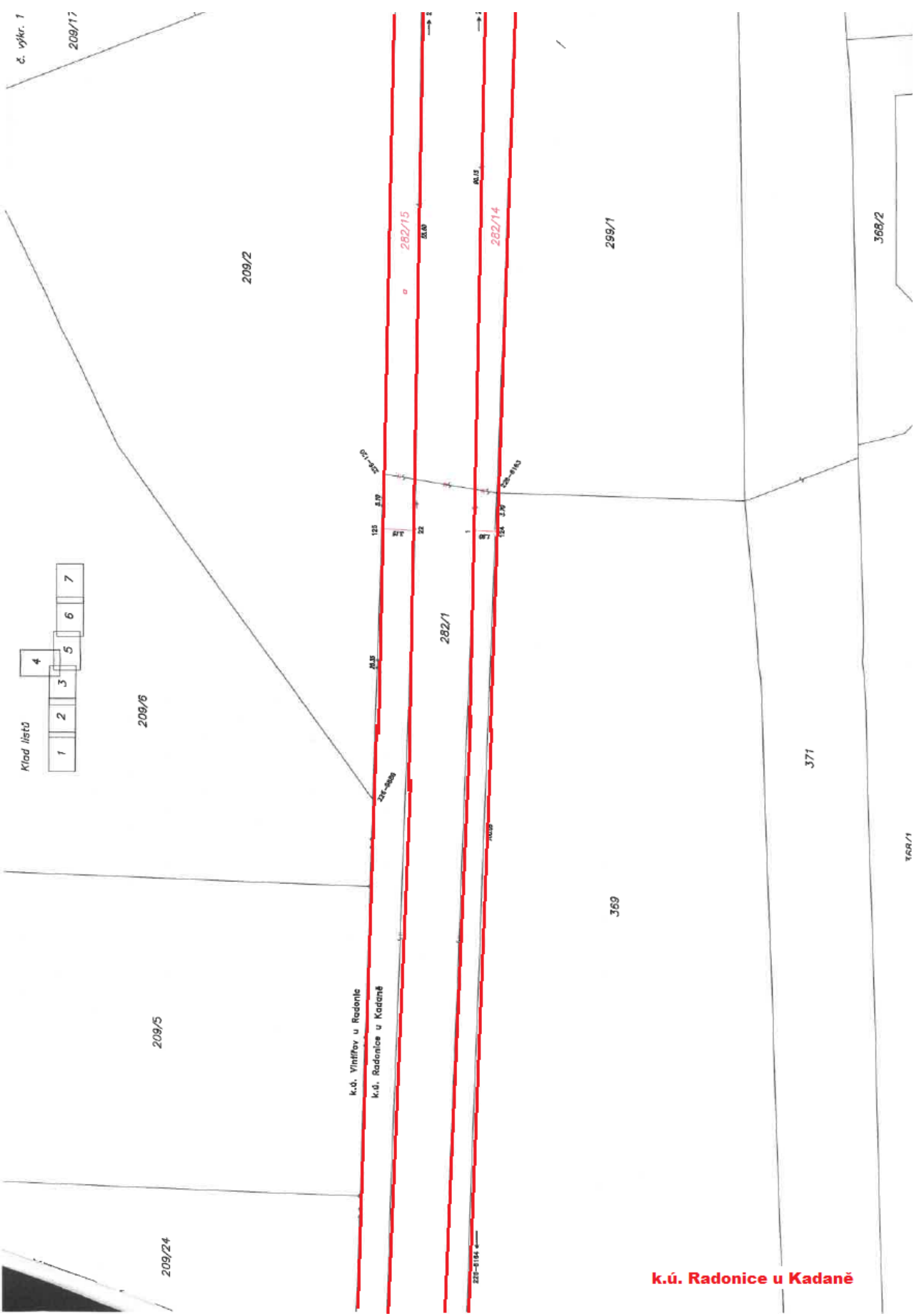

k.ú. Radonice u Kadaně

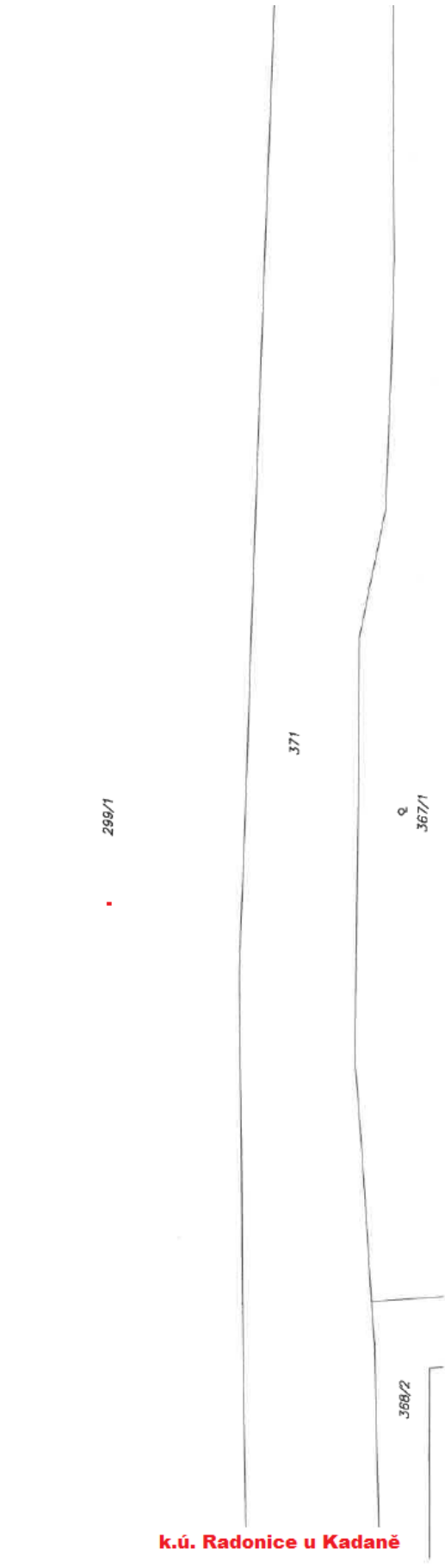
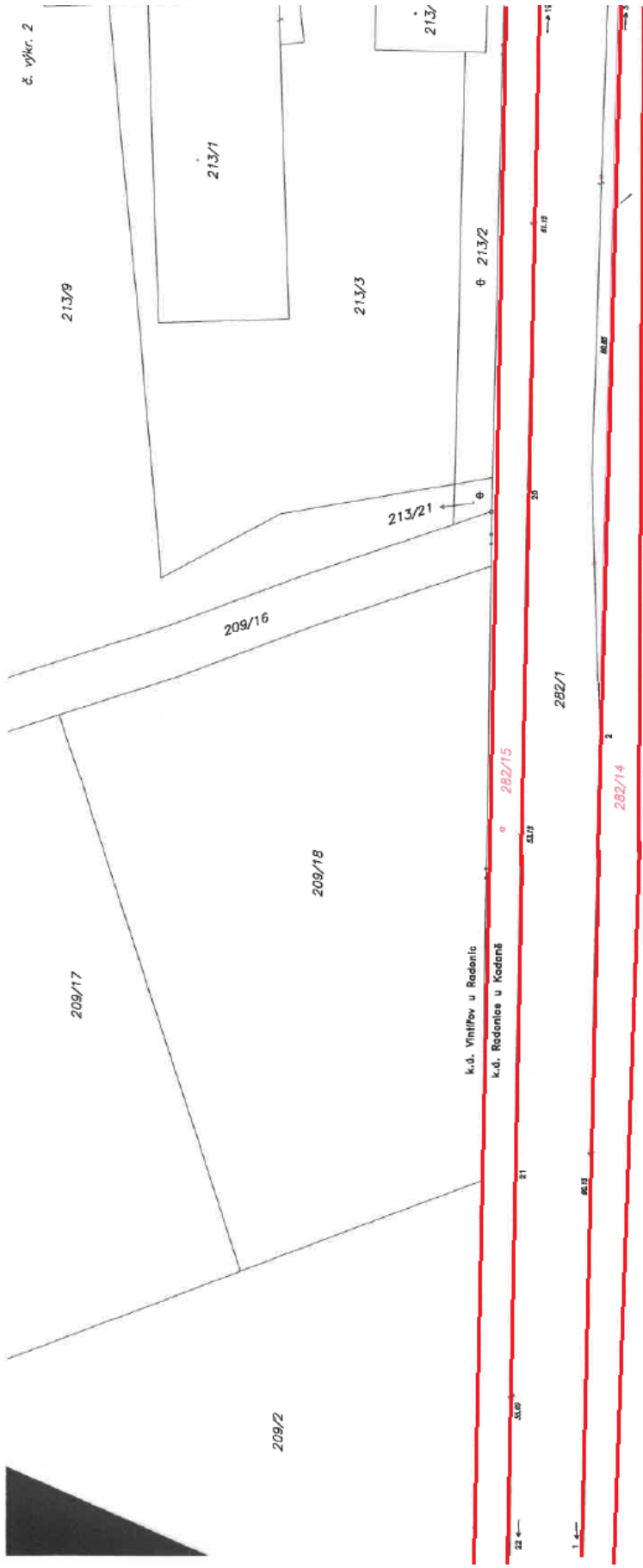

k.ú. Radonice u Kadaně

č. výškr. 2

k.ú. Vinitřov u Radonic
 k.ú. Radonice u Kadaně



k.ú. Radonice u Kadaně

č. v. kr. 6

328

a.
327/1

328/1

328/2

328/3

282/1

282/14

282/2

329

a.
330

343

289/1

346

344

a.
332

→ 106

k.ú. Radonice u Kadaně

VÝKAZ DOSAVADNÍHO A NOVÉHO STAVU ÚDAJŮ KATASTRU NEMOVITOSTÍ														
Dosavadní stav				Nový stav										
Omezení pozemku parc. číslem	Výměra parcely		Sáh pozemku způsob využití	Omezení pozemku parc. číslem	Výměra parcely		Orah pozemku způsob využití	Typ stavby	Způsob využití	Porovnání se stavem evidence právních vztahů				
	ha	m ²			ha	m ²				0	1	Číslo listu vlastnického	Výměra dílu	
										kolikrát změněno	divíže pro evidenci	ha	m ²	
31	67	89	sáh/af sáhce	31/1	66	44	sáh/af sáhce		0	31		157	66	44
				31/2	1	45	sáh/af sáhce	0	31		157	1	45	
	67	89			67	89								

Seznam souřadnic (S-JTSK)

Číslo bodu	Souřadnice pro zápis do KN			Poznámka
	Y	X	kód kv.	
738280-225-495	820369.79	1007927.17	7	kolík
738280-225-497	820380.30	1007932.29	7	kolík
738280-509-129	820378.51	1007931.42	7	barva
62-8	820406.18	1007848.22	3	kolík
68-5878	820406.15	1007800.33	3	kolík
1	820403.34	1007844.73	3	barva
2	820402.31	1007859.27	3	krajnice
3	820400.72	1007869.70	3	krajnice
4	820398.39	1007879.54	3	krajnice
5	820392.07	1007900.55	3	krajnice
6	820386.05	1007916.84	3	krajnice
11	820406.18	1007844.73	3	kolík

Zpřesnění geometrického a polohového určení pozemků podle § 50 odst. 1 písm. a) katastrálního zákona navrženo v tomto geometrickém plánu lze v katastru nemovitostí provést jen na základě souhlasného prohlášení.

GEOMETRICKÝ PLÁN pro rozdělení pozemku, zřesnění hranice pozemku	Souřadný plán vzhledem k právnímu vztahu k pozemku		Stav podle vzhledem k právnímu vztahu k pozemku	
	číslo, příloha	číslo, příloha	číslo, příloha	číslo, příloha
	Číslo přílohy seznamu úhradů vpravených zeměměřičských úhradů: 738/1995	Číslo přílohy seznamu úhradů vpravených zeměměřičských úhradů: 738/1995	Číslo přílohy seznamu úhradů vpravených zeměměřičských úhradů: 738/1995	Číslo přílohy seznamu úhradů vpravených zeměměřičských úhradů: 738/1995
	Dne: 10.12.2018	Dne: 539/2018	Dne: 15.12.2018	Dne: 5390/2018
	Vydání vzhledem k právnímu vztahu k pozemku		Vydání vzhledem k právnímu vztahu k pozemku	
Vyhotořitel:	Katastrální úřad soustředěný v sídlových pozicích		Katastrální úřad soustředěný v sídlových pozicích	
Číslo plánu: 181-21/2018	Katastrální úřad pro Ústecký kraj KÚ Chomutov PGP 1647/2018-303 2018.12.12 14:22:49 CET		Číslo přílohy seznamu úhradů vpravených zeměměřičských úhradů: 738/1995	
Okres: Chomutov				
Obec: Řádovice				
Kat. území: Vnitřní v Řádovici				
Národní list: Želez B-3/44				
Doplnění: vzhledem k právnímu vztahu k pozemku, měřičská metoda měření se v terénu a příslušnými měřicími prostředky prováděla. Měření bylo provedeno předpisem úřadu.				
Krajnice, barva, kolík podle § 91 odst. 6				

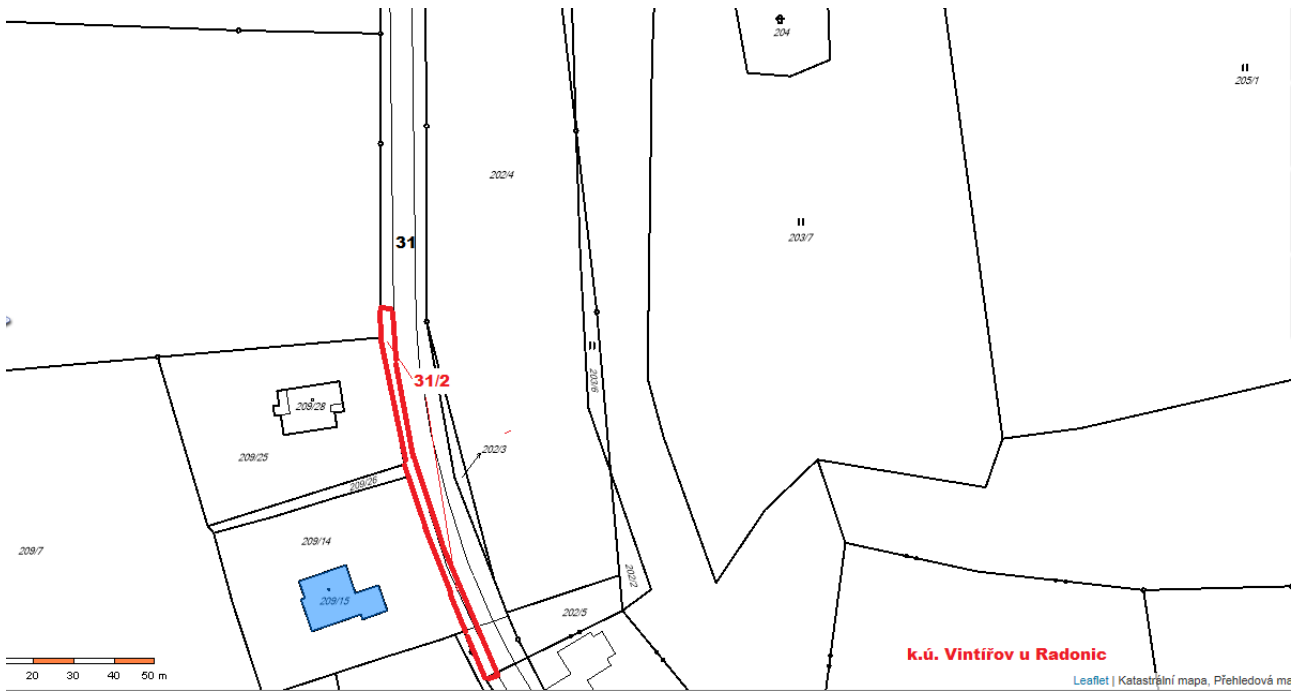

Chodníky Radonice



1 : 3516
50 m