

VÝKAZ DOSAVADNÍHO A NOVÉHO STAVU ÚDAJŮ KATASTRU NEMOVITOSTÍ												
Dosavadní stav			Nový stav									
Číslo pozemku par. číslo	Výměra parcely ha : m <sup>2</sup>	Druh pozemku Způsob využití	Číslo pozemku par. číslo	Výměra parcely ha : m <sup>2</sup>	Druh pozemku Způsob využití	Typ stavby Způsob využití	Způs. určení výměr	Porovnával se stavem evidence původních katastrů				
								Dle přehledů z pozemku zaraženého v		Číslo listu vlastnický	Výměra dílu ha : m <sup>2</sup>	Osvědčení dílu
katastru nemovitostí		druhých poz. evidencí										
3647/1	84 : 30	ovoc. sad	3647/1	4 : 67	ovoc. sad		2	3647/1		2580	4 : 67	
			3647/6	4 : 15	ovoc. sad		2	3647/1		2580	4 : 15	
			3647/7	3 : 69	ovoc. sad		2	3647/1		2580	3 : 69	
			3647/8	4 : 98	ovoc. sad		2	3647/1		2580	4 : 98	
			3647/9	4 : 57	ovoc. sad		2	3647/1		2580	4 : 57	
			3647/10	4 : 69	ovoc. sad		2	3647/1		2580	4 : 69	
			3647/11	4 : 18	ovoc. sad		2	3647/1		2580	4 : 18	
			3647/12	4 : 84	ovoc. sad		2	3647/1		2580	4 : 84	
			3647/13	3 : 69	ovoc. sad		2	3647/1		2580	3 : 69	
			3647/14	5 : 12	ovoc. sad		2	3647/1		2580	5 : 12	
			3647/15	7 : 60	ovoc. sad		2	3647/1		2580	7 : 60	
			3647/16	6 : 42	ovoc. sad		2	3647/1		2580	6 : 42	
			3647/17	4 : 50	ovoc. sad		2	3647/1		2580	4 : 50	
			3647/18	4 : 76	ovoc. sad		2	3647/1		2580	4 : 76	
			3647/19	4 : 60	ovoc. sad		2	3647/1		2580	4 : 60	
			3647/20	4 : 31	ovoc. sad		2	3647/1		2580	4 : 31	
			3647/21	6 : 28	ovoc. sad		2	3647/1		2580	6 : 28	
			3647/22	97	ovoc. sad		2	3647/1		2580	97	
*1)	84 : 30			84 : 32								

\*1) Rozdíl 2 m<sup>2</sup> vznikl zaokrouhlením nových výměr (bod 14.6a přílohy vyhlášky č. 357/2013 Sb.)

GEOMETRICKÝ PLÁN pro Rozdělení pozemku	Geometrický plán ověřit úředně oprávněný zeměměřičský úřad		Státní úřad ověřit úředně oprávněný zeměměřičský úřad	
	Jméno, příjmení:	Ing. Miroslava Stibůrková	Jméno, příjmení:	Ing. Miroslava Stibůrková
	Číslo příkazu seznamu úředně oprávněných zeměměřičských úřadů:	1176/1995	Číslo příkazu seznamu úředně oprávněných zeměměřičských úřadů:	1176/1995
	Dne:	28.2.2017	Dne:	6.3.2017
	Číslo:	114/2017	Číslo:	117/2017
	Měřítko a přesnost odpovídá příslušným předpisům.		Tento státní úřad odpovídá geometrickému plánu v elektronické podobě uloženému v dokumentaci katastrálního úřadu.	
Vyhotovitel: Ing. Jan Král Pionýrů 3447/13 430 01 Chomutov tel: 604 429 890	Katastrální úřad souhlasí s odlišením parcel.		Ověření státního geometrického plánu v listinné podobě.	
Číslo plánu: 3348-3/2017	KÚ pro Ústecký kraj KP Litoměřice Bc. Miluše Bártová 365/2017-506 2017.03.06 06:32:57 CET			
Obec: Litoměřice				
Obec: Roudnice nad Labem				
Kat. území: Roudnice nad Labem				
Mapový list: DKM, Mělník 9-2/31	Dosažením vlastnickým pozemků byla poskytnuta možnost seznámit se v terénu s polohou navrhovaných nových hranic, které byly zaraženy předepsaným způsobem.			
viz seznam souřadnic				

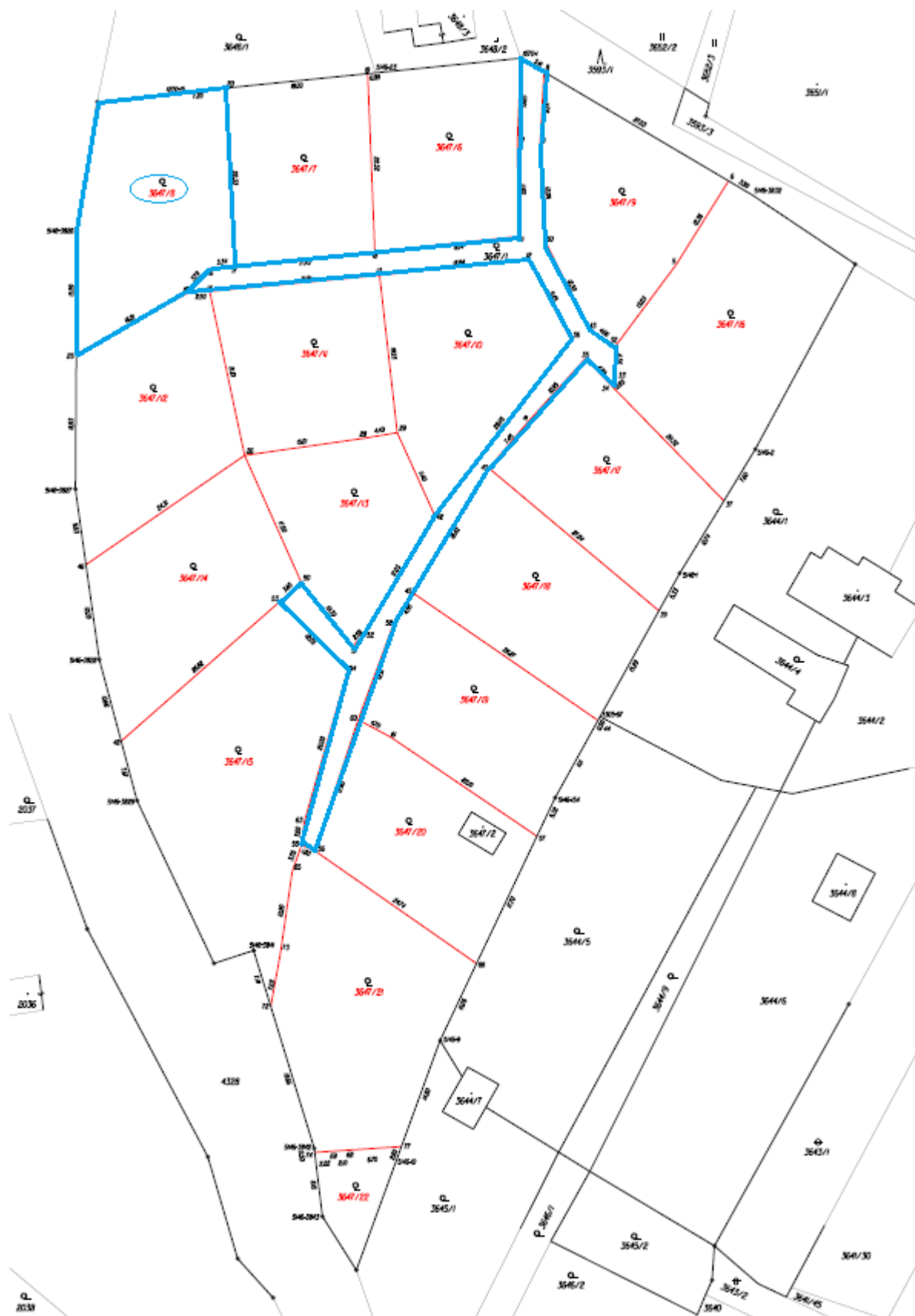





## Zastupitelstvo Ústeckého kraje

---

### Usnesení

z 12. zasedání Zastupitelstva Ústeckého kraje - V. volební období 2016 - 2020, konaného dne 23.04.2018 od 10:08 hodin do 15:33 hodin, v zasedacím sále Krajského úřadu Ústeckého kraje, Velká Hradební 3118/48, Ústí nad Labem

---

#### Usnesení č. 060/12Z/2018

##### 17.1 Nakládání s majetkem

---

Zastupitelstvo Ústeckého kraje po projednání

##### A) rozhoduje

1. o výjimce z „Pravidel pro prodej nemovitostí a jejich částí z majetku Ústeckého kraje“ schválených usnesením Zastupitelstva Ústeckého kraje č. 66/14Z/2010 ze dne 5. 5. 2010.
2. dle § 36 písm. a) zákona č. 129/2000 Sb., o krajích (krajské zřízení), ve znění pozdějších předpisů, o prodeji (převodu) nemovitých věcí z vlastnictví Ústeckého kraje

a to:

- pozemek: p.č. 3647/1 o výměře 467 m<sup>2</sup>, druh pozemku: ovocný sad,
  - pozemek: p.č. 3647/8 o výměře 498 m<sup>2</sup>, druh pozemku: ovocný sad,
- (pozemky odděleny z p.č. 3647/1 o výměře 8430 m<sup>2</sup> dle geometrického plánu č. 3348-3/2017 ze dne 28. 2. 2017)

obec Roudnice nad Labem, k.ú. Roudnice nad Labem, zapsaných na LV č. 2580 u Katastrálního úřadu pro Ústecký kraj, Katastrální pracoviště Litoměřice pro Ústecký kraj, přičemž pozemek p.č. 3647/1 je převáděn do přidatného spoluvlastnictví kupujících za kupní cenu 77.139,- Kč (142,-Kč/m<sup>2</sup> dle ZP č. 4697-155/17 ze dne 14. 8. 2017 plus ostatní náklady ve výši 1.720,- Kč viz důvodová zpráva) a vyjmutí uvedených nemovitých věcí z hospodaření příspěvkové organizace Vyšší odborná škola a Střední odborná škola, Roudnice nad Labem Špindlerova 690, příspěvková organizace, IČ: 46773762.

##### B) ukládá

Ing. Ladislavu Drlému, členu Rady Ústeckého kraje, předložit kupní smlouvu, jejímž předmětem je prodej (převod) nemovitých věcí uvedených v bodu A) 2. tohoto usnesení, k podpisu Oldřichu Bubeníčkovi, hejtmanovi Ústeckého kraje.

Termín: 31. 10. 2018

**Hlasování:      pro:    48    proti:    0    zdržel se:    1    Návrh byl přijat**