

VÝKAZ DOSAVADNÍHO A NOVÉHO STAVU ÚDAJŮ KATASTRU NEMOVITOSTÍ												
Dosavadní stav			Nový stav									
Označení pozemku parc. číslem	Výměra parcely ha : m ²	Druh pozemku Způsob využití	Označení pozemku parc. číslem	Výměra parcely ha : m ²	Druh pozemku Způsob využití	Typ stavby Způsob využití	Způs. určení výměr	Porovnání se stavem evidence právních vztahů				
								Díl přechází z pozemku označeného v katastru nemovitostí	dřívější poz. evidenci	Číslo listu vlastnictví	Výměra dílu ha : m ²	Označení dílu
3647/1	84 : 30	ovoc. sad	3647/1	4 : 67	ovoc. sad		2	3647/1		2580	4 : 67	
			3647/6	4 : 15	ovoc. sad		2	3647/1		2580	4 : 15	
			3647/7	3 : 99	ovoc. sad		2	3647/1		2580	3 : 99	
			3647/8	4 : 98	ovoc. sad		2	3647/1		2580	4 : 98	
			3647/9	4 : 57	ovoc. sad		2	3647/1		2580	4 : 57	
			3647/10	4 : 69	ovoc. sad		2	3647/1		2580	4 : 69	
			3647/11	4 : 18	ovoc. sad		2	3647/1		2580	4 : 18	
			3647/12	4 : 84	ovoc. sad		2	3647/1		2580	4 : 84	
			3647/13	3 : 69	ovoc. sad		2	3647/1		2580	3 : 69	
			3647/14	5 : 12	ovoc. sad		2	3647/1		2580	5 : 12	
			3647/15	7 : 60	ovoc. sad		2	3647/1		2580	7 : 60	
			3647/16	6 : 42	ovoc. sad		2	3647/1		2580	6 : 42	
			3647/17	4 : 50	ovoc. sad		2	3647/1		2580	4 : 50	
			3647/18	4 : 76	ovoc. sad		2	3647/1		2580	4 : 76	
			3647/19	4 : 60	ovoc. sad		2	3647/1		2580	4 : 60	
			3647/20	4 : 31	ovoc. sad		2	3647/1		2580	4 : 31	
			3647/21	6 : 28	ovoc. sad		2	3647/1		2580	6 : 28	
			3647/22		ovoc. sad		2	3647/1		2580		97
*1)	84 : 30			84 : 32								

*1) Rozdíl 2 m2 vznikl zaokrouhlením nových výměr (bod 14.6a přílohy vyhlášky č. 357/2013 Sb.)

GEOMETRICKÝ PLÁN pro Rozdělení pozemku	Geometrický plán ověřil úředně oprávněný zeměměřičský inženýr		Stěžopis ověřil úředně oprávněný zeměměřičský inženýr		
		Jméno, příjmení: Ing. Miroslava Stibůrková	Jméno, příjmení: Ing. Miroslava Stibůrková		
	Číslo poločky seznamu úředně oprávněných zeměměřičských inženýrů: 1176/1995	Číslo poločky seznamu úředně oprávněných zeměměřičských inženýrů: 1176/1995			
	Dne: 28.2.2017 Číslo: 114/2017	Dne: 6.3.2017 Číslo: 117/2017			
	Náležitosti a přesnosti odpovídá právním předpisům.		Tento stěžopis odpovídá geometrickému plánu v sítizměrné podobě uloženému v dokumentaci katastrálního úřadu.		
Vyhotovitel: Ing. Jan Král Plonýň 3447/13 430 01 Chomutov tel: 604 429 880	Katastrální úřad souhlasí s očištěním parcel.		Ověřil stěžopis geometrického plánu v listinné podobě.		
Číslo plánu: 3348-3/2017	KÚ pro Ústecký kraj KP Litoměřice Bc. Miluše Bártová 365/2017-506 2017.03.06 06:32:57 CET				
Obec: Litoměřice					
Obec: Roudnice nad Labem					
Kat. území: Roudnice nad Labem					
Mapový list: DKM, Mělník 9-2/31	Dosažením vlistovním pozemků bylo poskytnuta možnost seznámit se v terénu s přírodním naučivozemských nových hranic, které byly označeny předepsanými způsobem.				
viz seznam souřadnic					

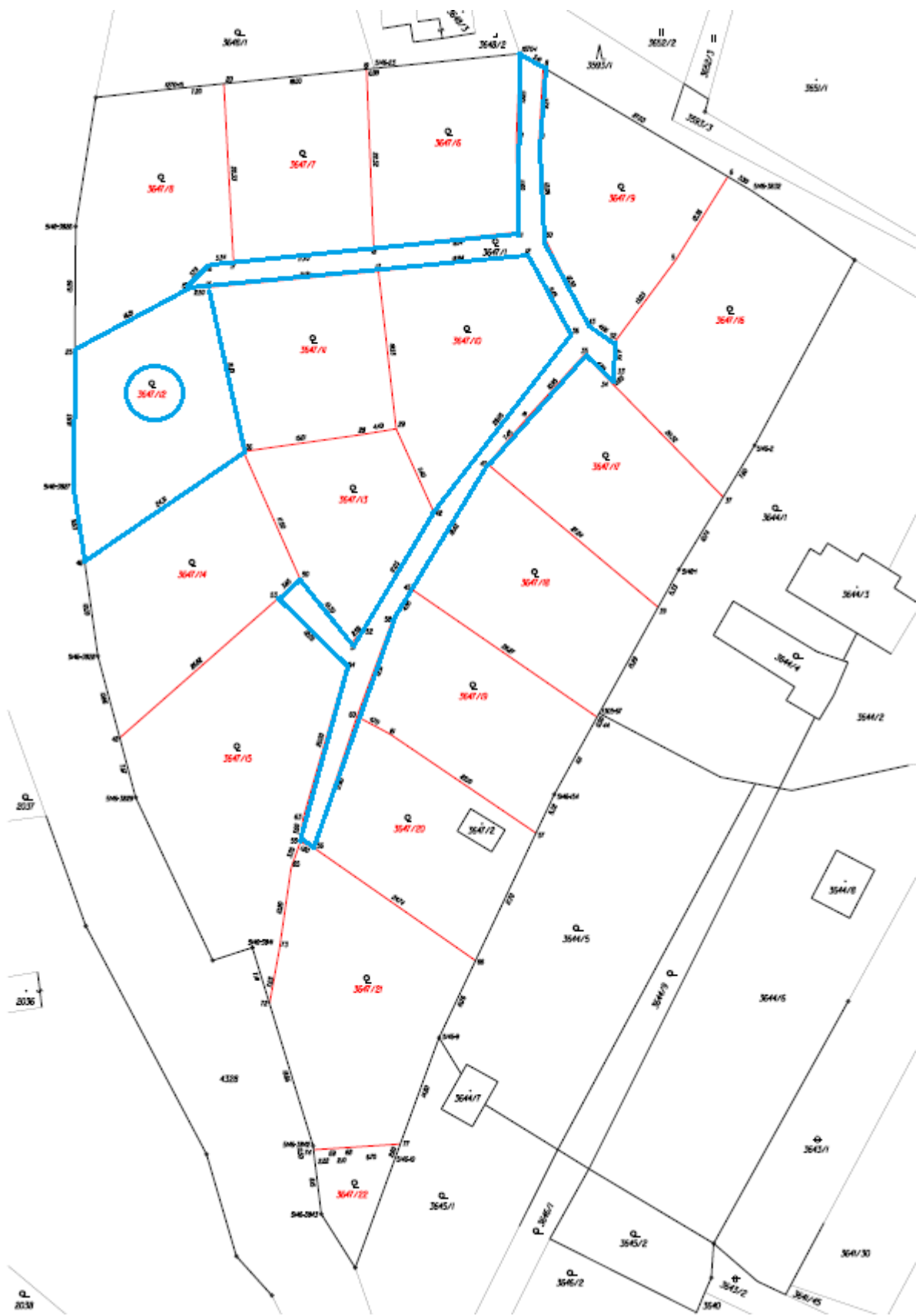



Zastupitelstvo Ústeckého kraje

Usnesení

ze 14. zasedání Zastupitelstva Ústeckého kraje - V. volební období 2016 - 2020, konaného dne 10.09.2018 od 10:15 hodin do 16:38 hodin, v zasedacím sále Krajského úřadu Ústeckého kraje, Velká Hradební 3118/48, Ústí nad Labem

Usnesení č. 053/14Z/2018

17.1 Nakládání s majetkem

Zastupitelstvo Ústeckého kraje po projednání

A) rozhoduje

1. o výjimce z „Pravidel pro prodej nemovitostí a jejich částí z majetku Ústeckého kraje“ schválených usnesením Zastupitelstva Ústeckého kraje č. 66/14Z/2010 ze dne 5. 5. 2010

2. dle § 36 písm. a) zákona č. 129/2000 Sb., o krajích (krajské zřízení), ve znění pozdějších předpisů, o prodeji (převodu) nemovitých věcí z vlastnictví Ústeckého kraje

a to:

pozemek: p.č. 3647/1 o výměře 467 m², druh pozemku: ovocný sad,

pozemek: p.č. 3647/12 o výměře 484 m², druh pozemku: ovocný sad,

(pozemky odděleny z p.č. 3647/1 o výměře 8430 m² dle geometrického plánu č. 3348-3/2017 ze dne 28. 2. 2017) obec Roudnice nad Labem, k.ú. Roudnice nad Labem, zapsaných na LV č. 2580 u Katastrálního úřadu pro Ústecký kraj, Katastrální pracoviště Litoměřice pro Ústecký kraj, přičemž pozemek p.č. 3647/1 je převáděn do přídatného spoluvlastnictví kupujícího za kupní cenu 75.151,- Kč (142,- Kč/m² dle ZP č. 4697-155/17 ze dne 14. 8. 2017 plus ostatní náklady ve výši 1.720,- Kč viz důvodová zpráva) a vyjmutí uvedených nemovitých věcí z hospodaření příspěvkové organizace Vyšší odborná škola a Střední odborná škola, Roudnice

nad Labem Špindlerova 690, příspěvková organizace, IČ: 46773762

B) ukládá

Ing. Ladislavu Drlému, členu Rady Ústeckého kraje, předložit kupní smlouvu, jejímž předmětem je prodej (převod) nemovitých věcí uvedených v bodu A) 2. tohoto usnesení, k podpisu Oldřichu Bubeníčkovi, hejtmanovi Ústeckého kraje.

Termín: 31. 3. 2019

Hlasování: pro: 32 proti: 16 zdržel se: 1 Návrh byl přijat