

VÝKAZ DOSAVADNÍHO A NOVÉHO STAVU ÚDAJŮ KATASTRU NEMOVITOSTÍ																				
Dosavadní stav						Nový stav														
Drobnost pozemku parc. číslo	Výměra parcely		Druh pozemku	Drobnost pozemku parc. číslo	Výměra parcely		Druh pozemku	Typ stavby	Způsob určení výměry	Porovnání se stavem evidence právních vztahů										
	ha	m ²			Způsob využití	ha				m ²	Způsob využití	Způsob využití	Číslo listu vlastnický	Výměra úlu	Drobnost úlu					
Drobnost pozemku parc. číslo																				
Výměra parcely																				
Druh pozemku																				
Typ stavby																				
Způsob určení výměry																				
Drobnost pozemku parc. číslo																				
Výměra parcely																				
Druh pozemku																				
Typ stavby																				
Způsob určení výměry																				
Drobnost pozemku parc. číslo																				
Výměra parcely																				
Druh pozemku																				
Typ stavby																				
Způsob určení výměry																				
578/4	1	74,85	ostatní plocha	578/4	1	61,57	ostatní plocha		2											
				578/16	13	28	ostatní plocha		2	578/4	421	13	28							
	1	74,85			1	74,85														

GEOMETRICKÝ PLÁN pro rozdělení pozemku	Geometrický plán vyřídil úředně ověřený zeměměřičský úřad		Státní úředně ověřený zeměměřičský úřad	
	Jméno, příjmení Ing. Jiří Kalista		Jméno, příjmení Ing. Jiří Kalista	
	Číslo příkazu seznamu úředně ověřených zeměměřičských úřadů: 570/95		Číslo příkazu seznamu úředně ověřených zeměměřičských úřadů: 670/96	
	Dne 26.5.2022	Dne 26.8.2022	Dne 30.5.2022	Dne 21.6.2022
	Měřítkem a přesností odpovídá právním předpisům.		Tento výkres odpovídá geometrickému plánu v elektronické podobě uloženému v dokumentaci katastrálního úřadu.	
Vyrobivatel: Geodézie Roudnice Pavel Kalista Mládešova 1598 413 01 Roudnice n.L.	Katastrální úřad ústřední v obvodu územní působnosti		Úřední státní geometrický plán v listinné podobě	
Číslo příkazu: 547-100/2022	Bc. Monika Cermanová KÚ pro Ústecký kraj KP Litoměřice PGP-1002/2022-506 2022.05.30 08:08:28 +02'00'			
Okres: Litoměřice				
Obec: Rybčovice				
Kat. území: Rybčovice				
Mapový list: Měřítko B-0/32, 33, 34				
Drobnostní vyznačení pozemků bylo poskytnuto metodou zobrazení se v linkách a příslušným nůžkovým rovinným hranicím, které byly vyznačeny příslušnými způsoby.				
hranový vektor				

7

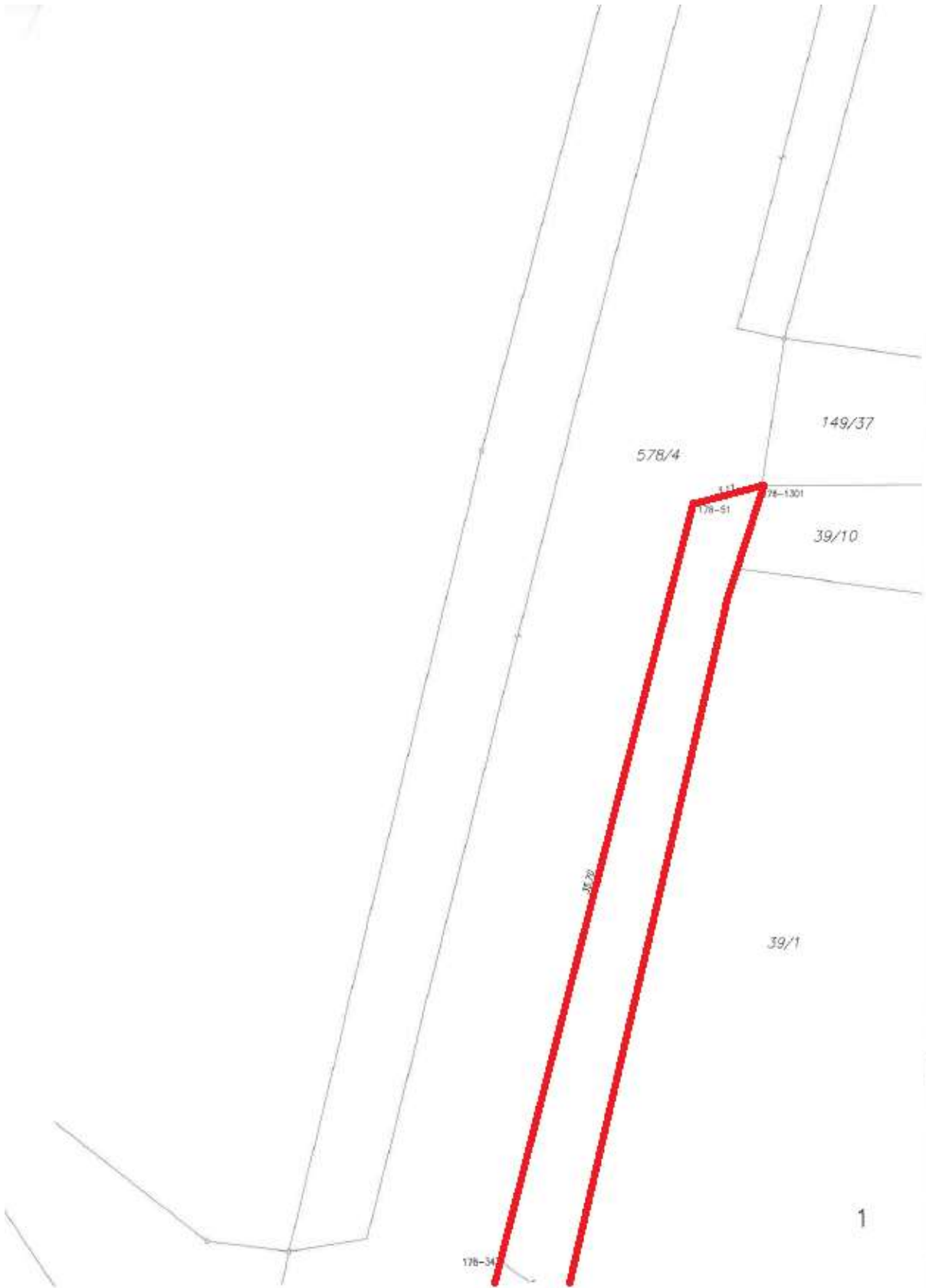

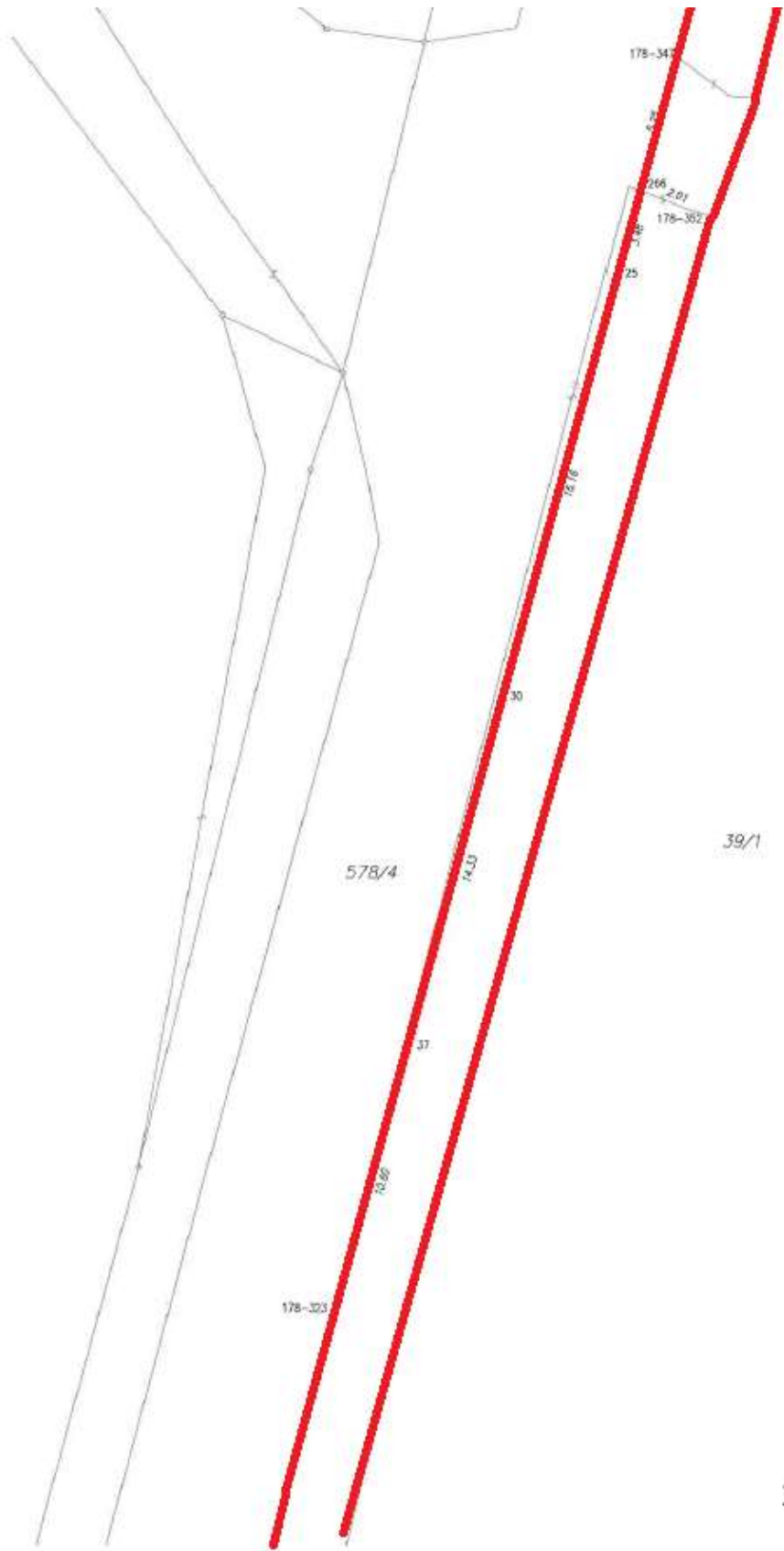

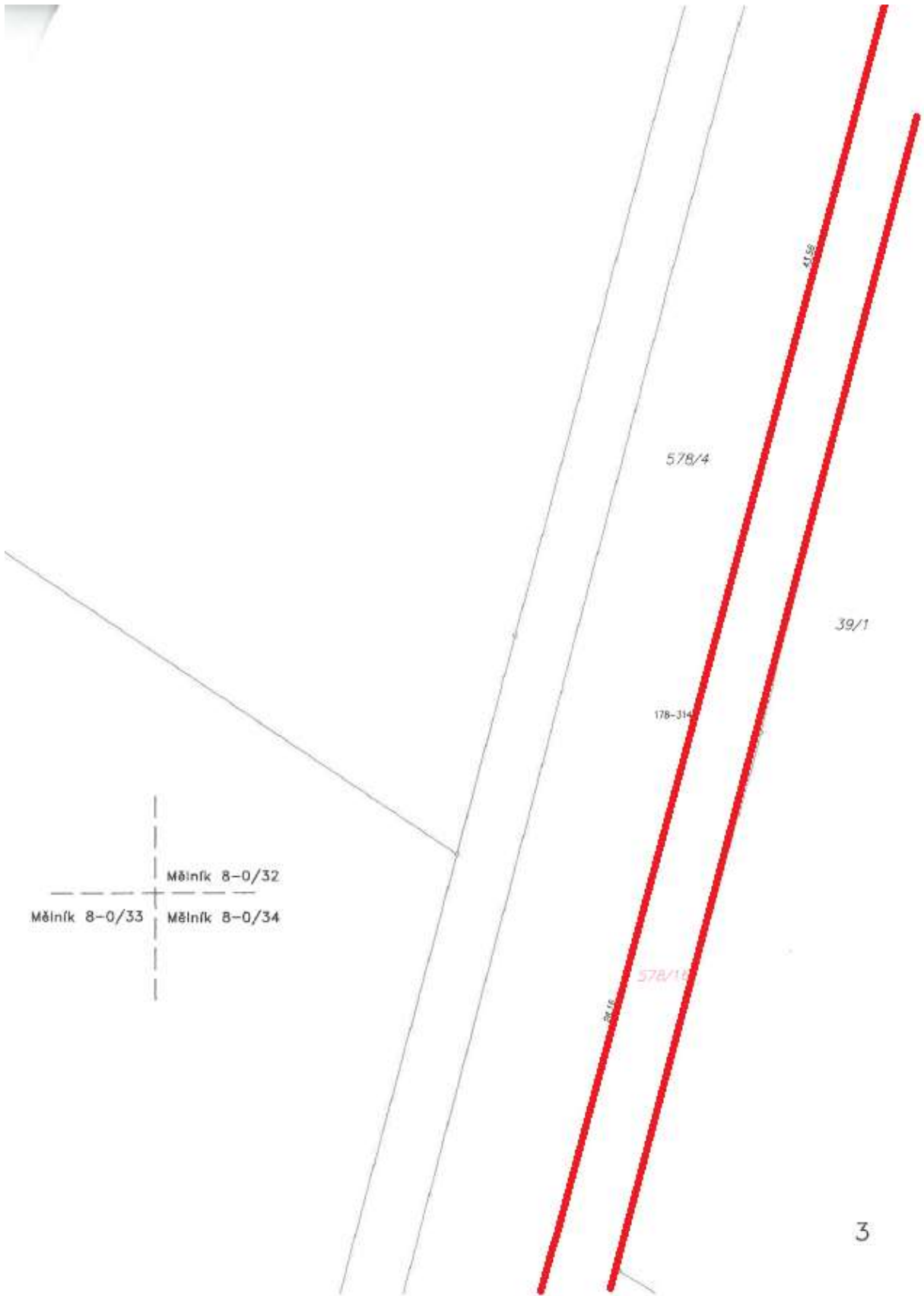

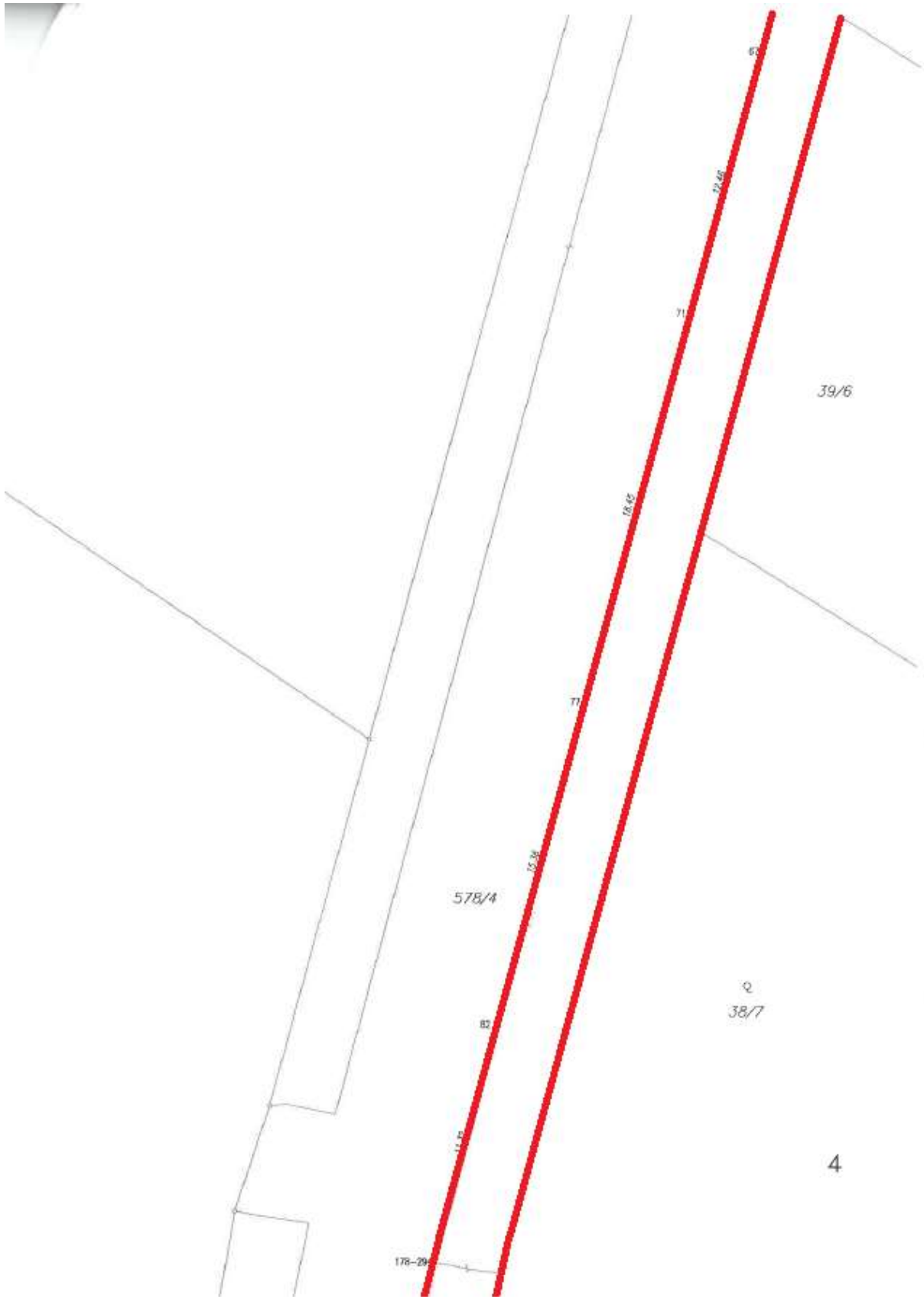

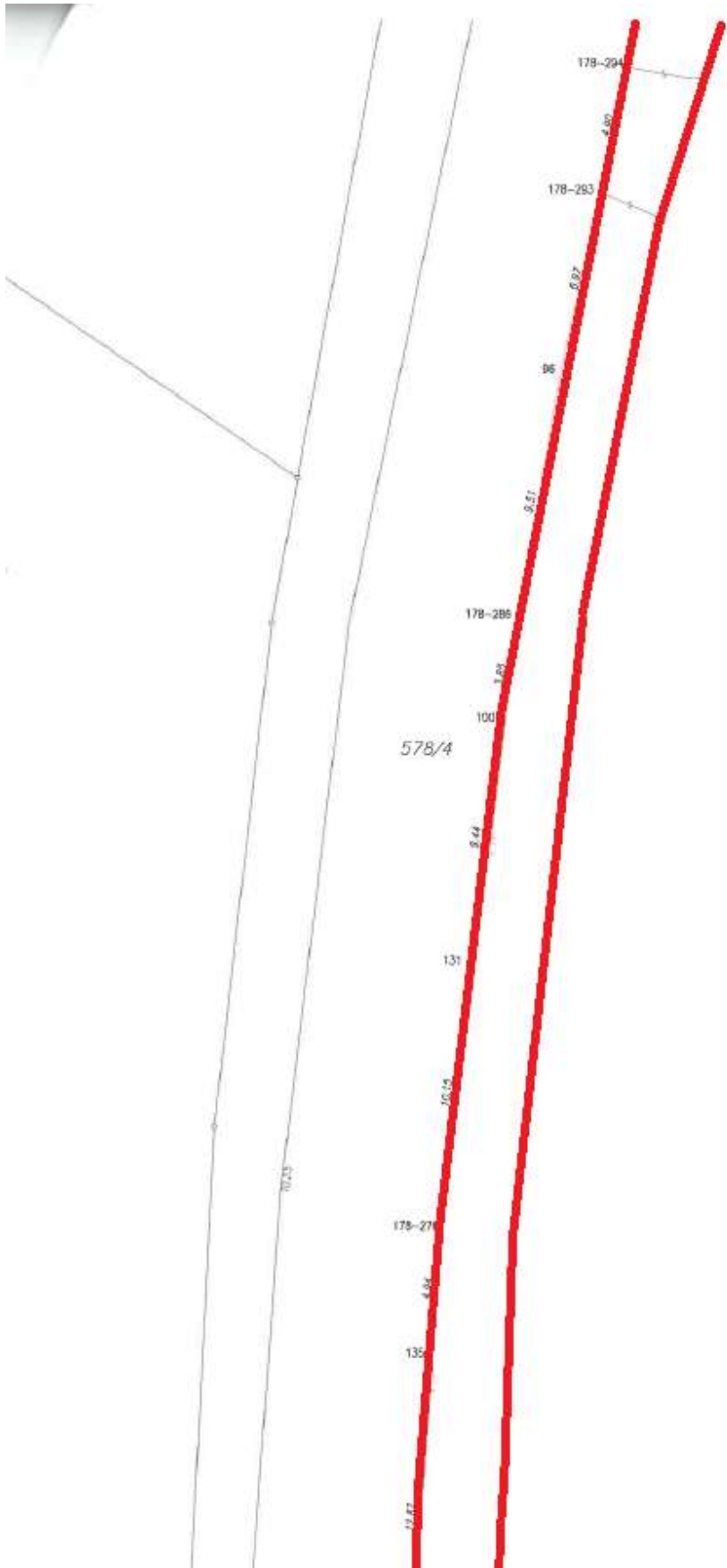

$\frac{9}{39/7}$

