



ŽÁDOST O ZMĚNU PROJEKTU

Žádat o změnu projektu lze pouze ve **vyjimečných případech** a **vždy** musí být žádost podložena relevantními důvody, které příjemci neumožnily dodržet smlouvou stanovené podmínky a povinnosti (termín, závazný ukazatel, ostatní).

Příjemce dotace(název,jméno):	Jana Eberle
sídlo/adresa:	[REDACTED]
Č./datum narození:	[REDACTED]
Statutární zástupce:	
č.smlouvy:	18/SML2780/SoPD/KP
výše poskytnuté dotace:	750 000,00 Kč
název projektu:	Stavební úpravy objektu zemědělské usedlosti č.p.20,Robeč a brány.

změna se týká (označit relevantní pole):

<input type="checkbox"/>	ZÁVAZNÉHO UKAZATELE
<input checked="" type="checkbox"/>	TERMÍNU REALIZACE PROJEKTU
<input type="checkbox"/>	OSTATNÍ

ZÁVAZNÝ UKAZATEL	TERMÍN REALIZACE PROJEKTU	OSTATNÍ
Ke změně závazného ukazatele dochází v případě, že se celkové náklady Projektu sníží/zvýší oproti nákladům stanoveným smlouvou. Závazný ukazatel je podíl dotace na celkových ustatelných nákladech projektu a je pevně stanoven smlouvou o poskytnutí dotace v čl. II. odst. 7	Ke změně termínu realizace projektu dochází zpravidla v případě, že se samotná realizace projektu prodlouží nebo v případě prodloužení finančního ukončení projektu. Doba realizace je opět pevně stanovena smlouvou o poskytnutí dotace a to v čl. II. odst.4	Tuto položku použijte v případě, že se změna netýká dvou předešlých změn.

ke změně dochází z důvodu:

Z důvodu nepřesného měření a špatného počtu oken v rozpočtu pana Václav Eliáše IČO 11445017 dochází k posunutí termínu provedení díla z 13.12.2018 na 30.12.2018 a změně ceny z 610 990,-Kč na 602 943,-Kč (včetně DPH) a z důvodu větší pracnosti na jiných zakázkách pan Tomáše Husáka IČO 63773023 je změna termínu z 31.12.2018 na 22.3.2019 dochází také ke změně ceny díla z důvodu většího rozsahu poškození trámů z 462 935,-Kč na 473 981,68Kč (včetně DPH). Celkové náklady projektu ve výši 1 076 924,68 jsou dodrženy.

Žadatel bere tímto na vědomí, že v rámci žádosti o změnu projektu vyžadovány další relevantní poklady.

v Robeči dne 12.12.2018

Jana Eberle,

[REDACTED]
dále také jen *objednatel*,

a

Tomáš Husák,

IČO: 63773023, [REDACTED]

se sídlem České Kopisty 40, 412 01 Terezín,

dále také jen *zhotovitel*,

uzavírají níže uvedeného dne, měsíce a roku tuto

dodatek č. 3 ke smlouvě o dílo

1. Smluvní strany uzavřely dne 15. května 2018 smlouvu o dílo spočívající v rekonstrukci roubení, štítů, krovu a střechy zemědělské usedlosti Robeč č. p. 20 (dále také jen *Smlouva*); ve Smlouvě je z důvodu překlepu chybně uveden datum podpisu smlouvy "15.5.2017", když smlouva byla ve skutečnosti uzavřena 15. května 2018. Ke Smlouvě byly vyhotoveny dne 23. května 2018 dodatky č. 1 a č. 2 specifikující předmět plnění (díla). Smluvní strany se dohodly na změnách Smlouvy, jak je uvedeno níže.
2. V čl. III odst. 1 Smlouvy jsou v datech provedení a dokončení díla chybně uvedeny roky 2017, když smluvní strany zamýšlely realizovat dílo v roce 2018.
3. Z důvodů na straně zhotovitele není možné dílo provést ve sjednaném termínu (31. prosince 2018). Smluvní strany se proto dohodly na změně termínu dokončení díla na 22. března 2019.
4. V případě, že v důsledku změny nebo nedodržení termínu dokončení díla vznikne objednateli jakákoliv škoda, zavazuje se ji zhotovitel v plném rozsahu uhradit do 14 dnů, kdy k tomu bude objednatel písemně vyzván.
5. Smluvní strany se dohodly na změně délky záruční doby dle čl. VIII. odst. 2 Smlouvy z 24 měsíců na 60 měsíců.
6. Smluvní strany se dohodly na změně výše smluvní pokuty dle čl. VII. odst. 1 a 2 z 0,01 % na 0,05 %.
7. Smluvní strany v průběhu realizace díla zjistily, že položkový rozpočet 03/18-2B dle dodatku č. 2 Smlouvy plně neodpovídá skutečnosti z důvodu vad materiálu skrytých v době přípravy rozpočtu. Smluvní strany proto přistoupily k úpravě této cenové nabídky a nahrazují cenový rozpočet 03/18-2B přílohou č. 1 tohoto dodatku. V této souvislosti rovněž dochází ke změně celkové ceny díla v čl. IV. odst. 1 dodatku č. 2 Smlouvy z 465 935,-Kč,- Kč na 473 981,68 Kč.

V Robči dne 27. 11. 2024



A blue handwritten mark or scribble extending downwards from the bottom edge of the left redaction box.

CENOVÝ ROZPOČET 03/18 - 2B2

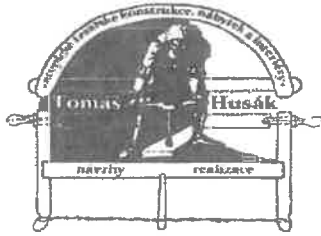
rekonstrukce roubení, štítů, krovu a střechy
zemědělské usedlosti Robeč č.p. 20objednatel:
Jana Eberlezhotovitel:
Tomáš Husák, České Kopisty 40, 412 01 Litoměřice
IČO: 63773023www.tomashusak.cz
info@tomashusak.cz

Materiál							
Materiál statické zajištění a oprava roubení v sednici 1.NP							
název	v.	š.	d.	ks	m ²	m ³	cena celkem
trám sloup ukončení roubení - ruční	0,3	0,18	3,5	1	3,36	0,189	3 780,00 Kč
trám roubení - ručně tesaný	0,3	0,18	6	1	5,76	0,324	6 480,00 Kč
trám roubení - ručně tesaný	0,3	0,18	4	4	15,36	0,864	17 280,00 Kč
trám stropnice - ručně tesaný	0,28	0,2	7	2	13,44	0,784	15 680,00 Kč
řezivo celkem							43 220,00 Kč
spojovací materiál							500,00 Kč
doprava mat.+manipulace							5 039,05 Kč
materiál statické zajištění a oprava roubení v sednici 1.NP celkem Kč							48 759,05 Kč

Materiál statické zajištění a oprava roubení 2.NP a repase oken v roubené části 2.NP							
název	v.	š.	d.	ks	m ²	m ³	cena celkem
vnitřní sténové kleštiny	0,08	0,18	2,5	19	24,7	0,684	5 130,00 Kč
římsa - okenní DB	0,12	0,25	1	10	7,4	0,3	3 600,00 Kč
parapet - okenní DB	0,08	0,25	1	10	6,6	0,2	2 400,00 Kč
ostění - okenní DB	0,12	0,34	0,8	10	7,36	0,3264	3 916,80 Kč
trám roubení - ručně tesaný	0,3	0,18	8	3	23,04	1,296	25 920,00 Kč
řezivo celkem							40 966,80 Kč
spojovací materiál							2 500,00 Kč
nátěr roubení- dřevní dehet					40		3 200,00 Kč
Kreidezeit - bahenní vápenná barva					16		1 150,00 Kč
doprava mat.+manipulace							8 294,84 Kč
materiál statické zajištění a oprava roubení, repase oken v roubené části celkem Kč							56 111,64 Kč

Materiál rekonstrukce severovýchodního štítu a části krovu							
název	v.	š.	d.	ks	m ²	m ³	cena celkem
vazný trám	0,24	0,24	8	1	7,68	0,4608	6 912,00 Kč
průvlak	0,24	0,2	4,8	1	0,92	0,2208	3 312,00 Kč
sloupek	0,14	0,13	2,1	2	0,546	0,0764	993,72 Kč
prvek stolice	0,14	0,13	2,1	1	0,273	0,0382	496,86 Kč
krokev	0,13	0,18	6,5	1	1,17	0,1521	1 977,30 Kč
krokev	0,13	0,18	3,5	1	0,63	0,0819	1 064,70 Kč
námětek	0,13	0,18	2	1	0,36	0,0468	608,40 Kč
námětek	0,2	0,18	3,5	2	1,26	0,252	3 276,00 Kč
hranol - štítové římsy	0,16	0,12	5	2	5,6	0,192	1 632,00 Kč
závětrná lišta	0,025	0,18	8	2	2,88	0,072	612,00 Kč
krycí prkno přesahu	0,025	0,18	8	2	2,88	0,072	612,00 Kč
prkno výdřevy štítu	0,025	0,25	5	17	21,25	0,5313	4 515,63 Kč
krycí lišty	0,025	0,03	5	20	3	0,075	637,50 Kč
nátěr štítu- dřevní dehet					35,61		2 848,80 Kč
spojovací materiál							500,00 Kč
doprava mat.+manipulace							5 344,58 Kč
Materiál rekonstrukce severovýchodního štítu a části krovu celkem Kč							35 343,49 Kč

12/2011 2/

Materiál klempířské prvky							
název	v.	š.	d.	ks	m ²	m ³	cena celkem
výlezový otvor TiZn				2			4 400,00 Kč
žlab podokapní rš 330 TiZn			60				9 000,00 Kč
žlabová koncovka TiZn				8			200,00 Kč
žlabové háky				40			3 000,00 Kč
závěsný kotlík 330/100 TiZn				6			900,00 Kč
svod 100 TiZn			20				3 600,00 Kč
objímka svodu				15			1 110,00 Kč
výtokové koleno 100 TiZn				18			1 710,00 Kč
lem -plech RŠ 200 TiZn				45			5 625,00 Kč
plech - lem komína TiZn				2			1 700,00 Kč
spolovací materiál							500,00 Kč
doprava mat.+manipulace							3 174,50 Kč
Materiál klempířské prvky celkem Kč							34 919,50 Kč

Materiál celkem Kč	175 133,68 Kč
Materiál celkem Kč s DPH 15%	201 403,73 Kč

Práce

Práce statické zajištění a oprava roubení v sednici 1.NP							
název	v.	š.	d.	ks	m ²	m ³	cena celkem
usazení vnitřních pomocných stěnových kleštín				2			1 500,00 Kč
výměna degradovaných trámů roubení				5		1,188	17 820,00 Kč
usazení ukončovacího sloupu roubení				1		0,189	2 835,00 Kč
oprava a doplnění hliněnné vymazávky roubení							2 500,00 Kč
výměna stropnic						0,784	23 520,00 Kč
doprava							2 215,50 Kč
práce statické zajištění a oprava roubení v sednici 1.NP celkem Kč							50 390,50 Kč

Práce statické zajištění a oprava roubení 2.NP a repase oken v roubené části 2.NP							
název	v.	š.	d.	ks	m ²	m ³	cena celkem
stavba a demontáž lešení				1			5 000,00 Kč
usazení vnitřních stěnových kleštín ve 2.NP				19			2 500,00 Kč
vyjmutí okenních ostění v 2.NP				5			3 750,00 Kč
výměna degradovaných trámů roubení 2.NP				3		1,296	28 512,00 Kč
zhotovení okenních ostění				5		0,8264	20 660,00 Kč
usazení okenních ostění				5			5 000,00 Kč
oprava a doplnění hliněnné vymazávky roubení							2 500,00 Kč
čištění roubení - odstranění starých nátěrů					40		6 200,00 Kč
nátěr roubení					40		4 000,00 Kč
nátěr spár		0,1	160	1	16		3 200,00 Kč
doprava							1 626,44 Kč
práce statické zajištění a oprava roubení, repase oken v roubené části celkem Kč							82 948,44 Kč

Práce rekonstrukce severovýchodního štítu a části krovu							
název	v.	š.	d.	ks	m ²	m ³	cena celkem
stavba a demontáž lešení u štítu				1			7 000,00 Kč
demontáž výdřevy štítu				1	20		2 000,00 Kč
výměna vazného trámu a oprava tesařské konstrukce						1,2691	25 381,20 Kč
usazení stropnic v přístavku				2		1,26	3 721,39 Kč
výroba a doplnění štítové římsy						0,192	2 880,00 Kč
hoblování					20		2 000,00 Kč
instalace závětné lišty a krycích prken přesahu					5,76		1 728,00 Kč
oprava a doplnění výdřevy štítu vč krycích lišt				1	20		10 000,00 Kč
nátěr štítu 2x					40		4 000,00 Kč
doprava							2 199,57 Kč
Práce rekonstrukce severovýchodního štítu a části krovu celkem Kč							60 910,16 Kč

Priloha 7.1

Práce klempířské prvky							
název	v.	š.	d.	ks	m ²	m ³	cena celkem
instalace klempířských prvků - okapy a svody							15 946,67 Kč
instalace klempířských prvků - lemy							4 883,33 Kč
doprava							833,20 Kč
Práce klempířské prvky celkem Kč							21 663,20 Kč

Práce oprava komínů							
název	v.	š.	d.	ks	m ²	m ³	cena celkem
odbourání komínů						3	4 650,00 Kč
dozdění komínů							12 650,00 Kč
usazení komínových hlavíc				2			3 000,00 Kč
doprava							812,00 Kč
Práce oprava komínů celkem Kč							21 112,00 Kč

Práce celkem Kč	237 024,30 Kč
Celkem s DPH 15%	272 577,95 Kč

Celkem Kč	412 157,98 Kč
Celkem s DPH 15%	473 981,68 Kč

V Habřině 26.11.2018



Průběh c. 1

REKAPITULACE ROZPOČTU 03/18 - 2B2			
Název akce.	rekonstrukce roubení, štítů, krovu a střechy zemědělské usedlosti Robeč č.p. 20		
Adresa.	Robeč 20, 411 08 Ústěk		
Objednatel:	Jana Eberle Robeč 20, 411 08 Ústěk		
Zhotovitel:	Tomáš Husák České Kopisty 40, 412 01 Litoměřice IČ: 63773023 tel.: 606 885 630		
Název	Položka	cena bez DPH (Kč)	cena s DPH 15% (Kč)
Statické zajištění a oprava roubení v sednici 1.NP	materiál	48 759,05 Kč	56 072,91 Kč
	práce	50 390,50 Kč	57 949,08 Kč
	celkem	99 149,55 Kč	114 021,98 Kč
Statické zajištění a oprava roubení 2.NP a repase oken v roubené části 2.NP	materiál	56 111,64 Kč	64 528,39 Kč
	práce	82 948,44 Kč	95 390,71 Kč
	celkem	139 060,08 Kč	159 919,10 Kč
Rekonstrukce severního štítu	materiál	35 343,49 Kč	40 645,01 Kč
	práce	60 910,16 Kč	70 046,68 Kč
	celkem	96 253,65 Kč	110 691,69 Kč
Klempířské prvky	materiál	34 919,50 Kč	40 157,43 Kč
	práce	21 663,20 Kč	24 912,68 Kč
	celkem	56 582,70 Kč	65 070,11 Kč
Oprava komínů	materiál	0,00 Kč	0,00 Kč
	práce	21 112,00 Kč	24 278,80 Kč
	celkem	21 112,00 Kč	24 278,80 Kč
Cena celkem:	materiál	175 133,68 Kč	201 403,73 Kč
	práce	237 024,30 Kč	272 577,95 Kč
	celkem	412 157,98 Kč	473 981,68 Kč
V Habřině 26.11.2018			



KRYCÍ LIST CENOVÉHO ROZPOČTU 03/18 - 2B2

1. Zakázka	
Název akce.	rekonstrukce roubení, štítů, krovu a střechy zemědělské usedlosti Robeč č.p. 20
Adresa.	Robeč 20, 411 08 Ústěk

2. Identifikační údaje

2.1. Zadavatel	
Název:	
Sídlo:	V Zálesí 315, 252 26 Třebotov
IČ:	
DIČ:	
Osoba oprávněná jednat jménem zadavatele	Jana Eberle
Tel:	604 607 436
www- adresa:	
e-mail:	

2.2. Uchazeč

Název:	Tomáš Husák
Sídlo:	České Kopisty 40, 412 01 Litoměřice
IČ:	63773023
DIČ:	CZ7512312676
Osoba oprávněná jednat jménem zadavatele	Tomáš Husák
Tel:	606 885 630
www- adresa:	www.Tomashusak.cz
e-mail:	info@tomashusak.cz

3. Nabídková cena v Kč

Název	Položka	cena bez DPH (Kč)	DPH (Kč)	DPH (%)	celkem s DPH (Kč)
Statické zajištění a oprava roubení v sednici 1.NP	materiál	48 759,05 Kč	7 313,86 Kč	15	56 072,91 Kč
	práce	50 390,50 Kč	7 558,58 Kč	15	57 949,08 Kč
	celkem	99 149,55 Kč	14 872,43 Kč	15	114 021,98 Kč
Statické zajištění a oprava roubení 2.NP a repase oken v roubené části 2.NP	materiál	56 111,64 Kč	8 416,75 Kč	15	64 528,39 Kč
	práce	82 948,44 Kč	12 442,27 Kč	15	95 390,71 Kč
	celkem	139 060,08 Kč	20 859,01 Kč	15	159 919,10 Kč
Rekonstrukce severního štítu	materiál	35 343,49 Kč	5 301,52 Kč	15	40 645,01 Kč
	práce	60 910,16 Kč	9 136,52 Kč	15	70 046,68 Kč
	celkem	96 253,65 Kč	14 438,05 Kč	15	110 691,69 Kč
Klempířské prvky	materiál	34 919,50 Kč	5 237,93 Kč	15	40 157,43 Kč
	práce	21 663,20 Kč	3 249,48 Kč	15	24 912,68 Kč
	celkem	56 582,70 Kč	8 487,40 Kč	15	65 070,11 Kč
Oprava komínů	materiál	0,00 Kč	0,00 Kč	15	0,00 Kč
	práce	21 112,00 Kč	3 166,80 Kč	15	24 278,80 Kč
	celkem	21 112,00 Kč	3 166,80 Kč	15	24 278,80 Kč
celková cenová nabídka:	materiál	175 133,68 Kč	26 270,05 Kč	15	201 403,73 Kč
	práce	237 024,30 Kč	35 553,65 Kč	15	272 577,95 Kč
	celkem	412 157,98 Kč	61 823,70 Kč	15	473 981,68 Kč

4. Nabídková lhůta k provedení díla	do 31.12.2018
5. Nabídková záruční doba (v kalendářních měsících)	60
6. Nabídnutá smluvní pokuta za prodlení s provedením díla (%den prodlení)	0,01

osoba oprávněná za uchazeče jednat	
Jméno a příjmení:	Tomáš Husák
Podpis oprávněné osoby:	
V Habřině 26.11.2018	

[REDACTED]
Jana Eberle,

[REDACTED]
dále také jen *objednatel*,

a

Václav Eliáš,

IČO: 11445017, [REDACTED]

se sídlem Skalní 367/15, 408 01 Rumburk,

dále také jen *zhotovitel*,

uzavírají níže uvedeného dne, měsíce a roku tuto

Dodatek č. 1 ke smlouvě o dílo

1. Smluvní strany uzavřely dne 13. května 2018 smlouvu o dílo spočívající ve výrobě a osazení oken a dveří (dále také jen *Smlouva*). Smluvní strany se dohodly na změnách Smlouvy, jak je uvedeno níže.
2. Smluvní strany v průběhu realizace díla zjistily, že položkový rozpočet v cenové nabídce zhotovitele, která tvoří nedílnou součást Smlouvy, plně neodpovídá skutečnosti z důvodu na straně zhotovitele. Smluvní strany proto přistoupily k úpravě této cenové nabídky a nahrazují původní přílohu Smlouvy přílohou č. 1 tohoto dodatku. V této souvislosti rovněž dochází ke změně celkové ceny díla v ust. 3.1. Smlouvy z 504.950,- Kč na 498.300,- Kč. Zhotovitel prohlašuje, že upravený položkový rozpočet je výsledkem jeho měření a plně odpovídá skutečnosti.
3. Smluvní strany se dohodly na následujícím doplnění specifikace předmětu díla: barva nátěru dveří dle vzorkovníku barev AkzoNobel F7.07.86, to je označení v NCS vzorníku S 0505-Y20R, a barva kování dveří Schmiedeeisen Lack (kovářská barva), odstín antická černá 290, která byla zaslána dobírkou na adresu zhotovitele
4. Smluvní strany se dohodly, že objednatel zajistí 3 kusy bezpečnostních kování dveří. Objednatel se zavazuje zhotovitele informovat bez zbytečného odkladu poté, co kování obdrží. Vzhledem k tomu, že cena těchto kování je zahrnuta v ceně díla (cena za 1 ks je 2.500,- Kč), zavazuje se zhotovitel uhradit hodnotu těchto kování, tj. částku 7.500,- Kč na bankovní účet objednatele do 14 dnů od ode dne, kdy od objednatele obdrží daňový doklad prokazující úhradu ceny předmětných kování. Smluvní strany prohlašují, že na kování se vztahuje záruka jejich výrobce, a nikoliv záruka zhotovitele.
5. Na Budově současně s realizací díla probíhá rekonstrukce roubení, štítů, krovu a střechy Tomášem Husákem, IČO: 63773023. Ke dni podpisu tohoto dodatku není

zřejmé, zda stav prací prováděných Tomášem Husákem umožní osazení všech oken zhotovitelem v termínu dohodnutém smluvními stranami. V případě, že bude zřejmé, že Tomáš Husák nestihne připravit ostění včas, zavazuje se objednatel bez zbytečného odkladu telefonicky informovat zhotovitele. Smluvní strany se dále dohodly, že v takovém případě zhotovitel dodá předmětná okna včas do Budovy, kde budou složena a následně namontována zhotovitelem bez zbytečného odkladu po výzvě objednatele. Pro případ, že by výzva objednatele přišla v době, kdy bude zhotovitel zdravotně indisponován, souhlasí objednatel s tím, aby montáž za zhotovitele provedla zhotovitelem určená třetí osoba (subdodavatel).

6. Z důvodů na straně zhotovitele zřejmě nebude možné dílo provést ve sjednaném termínu (13. prosince 2018). Smluvní strany se proto dohodly na změně termínu dokončení díla na 30. prosince 2018.

V Robčicích dne

M. R. Šolc



Zhotovitel



Václav ELIÁŠ

408 01 Rumburk, Skalní 367
IČO 11445017, DIČ CZ 510408288



Sheet1

číslo	název	popis	počet	cena/ks	DPH	Cena bez DPH	Cena s DPH
1	Okna	Okna ven otevíravá tříkřídlá, dělená poutcem 91,5 x 130cm zasklení dvojsklem, nátěry barva ZL. bílá, kování závěsy kuličkové + obrtlíky 1NP + 2NP	13	9500	21	123 500,00 Kč	149 435,00 Kč
2	Okna	Okna dovnitř otevíravá dvoukřídlá, dělená příčlí 91,5 x 130cm zasklení jednoduché, nátěry barva ZL bílá, kování závěsy kuličkové + obrtlíky 1NP + 2NP	13	5500	21	71 500,00 Kč	86 515,00 Kč
3	Okna	Okna ven otevíravá dvoukřídlá, dělená příčlemi, čtyř tabulková 91,5 x 86cm zasklení dvojsklem, nátěry barva ZL bílá, kování závěsy kuličkové + obrtlíky 2NP	4	6950	21	27 800,00 Kč	33 638,00 Kč
4	Okna	Okna dovnitř otevíravá dvoukřídlá, dělená příčlemi, čtyř tabulková 91,5 x 86cm zasklení jednoduché, nátěry barva ZL bílá, kování závěsy kuličkové + obrtlíky 2NP	4	4200	21	16 800,00 Kč	20 328,00 Kč
5	Okna	Okna ven otevíravá dvoukřídlá, dělená příčlemi, čtyř tabulková 91,5 x 76,5cm zasklení dvojsklem, nátěry barva ZL bílá, kování závěsy kuličkové + obrtlíky 1NP	7	6950	21	48 650,00 Kč	58 866,50 Kč
6	Okna	Okna dovnitř otevíravá dvoukřídlá, čtyř tabulková, dělená příčlemi 91,5 x 76,5cm zasklení jednoduché, nátěry barva ZL bílá, kování závěsy kuličkové + obrtlíky 1NP	7	4200	21	29 400,00 Kč	35 574,00 Kč
7	Okna	Okna ven otevíravá dvoukřídlá, dělená příčlemi, čtyř tabulková 67,5 x 75,5cm zasklení jednoduché, nátěry barva ZL bílá, kování závěsy kuličkové + obrtlíky 1NP	2	3600	21	7 200,00 Kč	8 712,00 Kč
8	Okna	Okno dovnitř otevíravé, dělené jednou příčlí, dvou tabulkové 67,54 x 44cm zasklení jednoduché, nátěry barva ZL bílá, kování závěsy kuličkové + obrtlíky 1NP	1	2750	21	2 750,00 Kč	3 327,50 Kč
9	Okna	Okna špaletová, ven otevíravá, dvoukřídlá, šest tabulková 77 x 110cm zasklení jednoduché, nátěry barva ZL. bílá, kování závěsy kuličkové + obrtlíky 2NP – Roubenka	5	10550	21	52 750,00 Kč	63 827,50 Kč
10	Okna	Okna dovnitř otevíravá dvoukřídlá, 77 x 110 cm zasklení dvojsklem, nátěry barva ZL bílá, kování závěsy kuličkové + obrtlíky 2NP Roubenka	5	6950	21	34 750,00 Kč	42 047,50 Kč
11	Dveře	Dveře dvoukřídlé kazetové 144,5 x 207,5cm materiál dub, nátěry dle přání zákazníka, kování bezpečnostní, závěsy repas originálu	1	31500	21	31 500,00 Kč	38 115,00 Kč
12	Dveře	Dveře jednokřídlé s pásnicovým kováním, 91 x 202cm materiál dub, nátěry dle přání zákazníka, kování bezpečnostní, závěsy repas originálu	1	24850	21	24 850,00 Kč	30 068,50 Kč
13	Dveře	Dveře jednokřídlé s pásnicovým kováním 127 x 209cm materiál dub, nátěry dle přání zákazníka, kování bezpečnostní, závěsy repas originálu	1	26850	21	26 850,00 Kč	32 488,50 Kč

498 300,00 Kč 602 943,00 Kč

Václav ELIÁŠ

Page 1

408 01 Rumburk, Skalní 367
IČO 11445017, DIČ  510408288

1 X 1 P

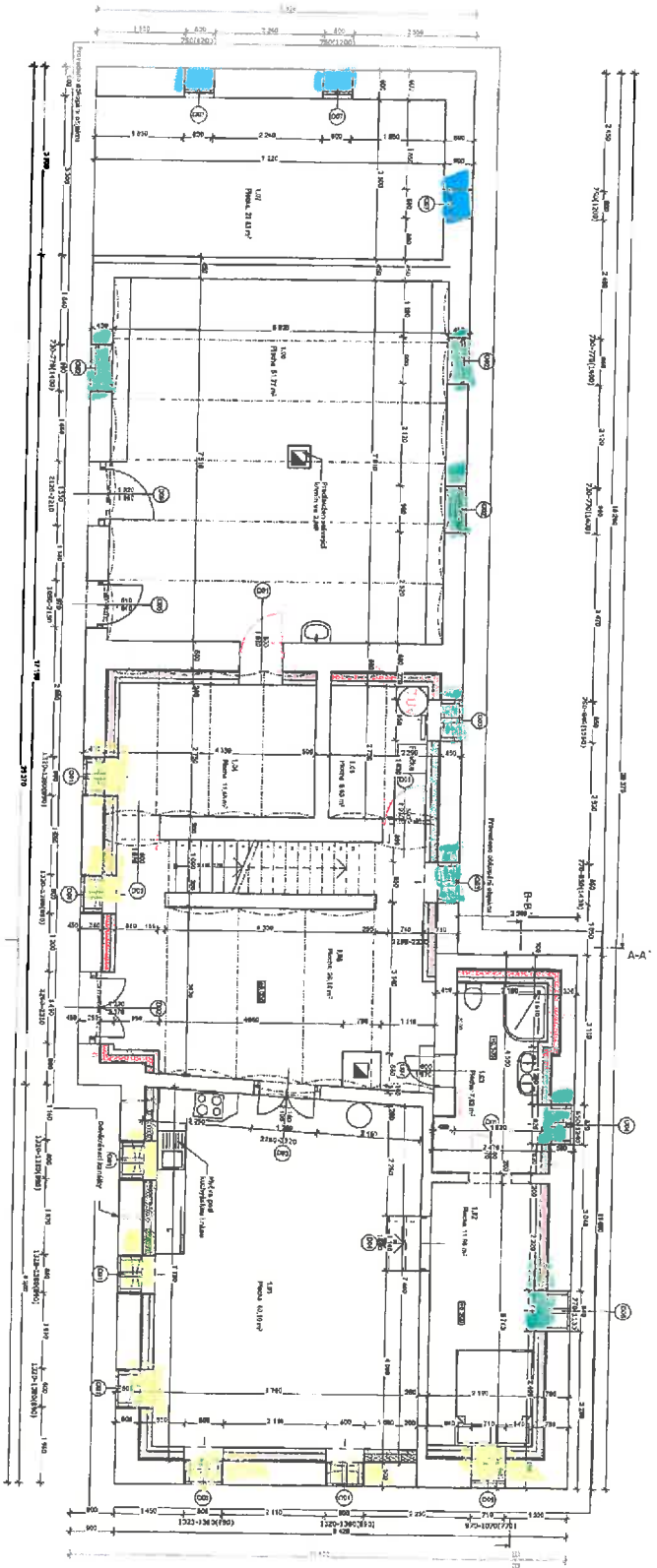

№	Содержание	Единица измерения	Количество	Примечание
1	Содержание	м ²	100	
2	Содержание	м ²	100	
3	Содержание	м ²	100	
4	Содержание	м ²	100	
5	Содержание	м ²	100	
6	Содержание	м ²	100	
7	Содержание	м ²	100	
8	Содержание	м ²	100	
9	Содержание	м ²	100	
10	Содержание	м ²	100	
11	Содержание	м ²	100	
12	Содержание	м ²	100	
13	Содержание	м ²	100	
14	Содержание	м ²	100	
15	Содержание	м ²	100	
16	Содержание	м ²	100	
17	Содержание	м ²	100	
18	Содержание	м ²	100	
19	Содержание	м ²	100	
20	Содержание	м ²	100	
21	Содержание	м ²	100	
22	Содержание	м ²	100	
23	Содержание	м ²	100	
24	Содержание	м ²	100	
25	Содержание	м ²	100	
26	Содержание	м ²	100	
27	Содержание	м ²	100	
28	Содержание	м ²	100	
29	Содержание	м ²	100	
30	Содержание	м ²	100	
31	Содержание	м ²	100	
32	Содержание	м ²	100	
33	Содержание	м ²	100	
34	Содержание	м ²	100	
35	Содержание	м ²	100	
36	Содержание	м ²	100	
37	Содержание	м ²	100	
38	Содержание	м ²	100	
39	Содержание	м ²	100	
40	Содержание	м ²	100	
41	Содержание	м ²	100	
42	Содержание	м ²	100	
43	Содержание	м ²	100	
44	Содержание	м ²	100	
45	Содержание	м ²	100	
46	Содержание	м ²	100	
47	Содержание	м ²	100	
48	Содержание	м ²	100	
49	Содержание	м ²	100	
50	Содержание	м ²	100	
51	Содержание	м ²	100	
52	Содержание	м ²	100	
53	Содержание	м ²	100	
54	Содержание	м ²	100	
55	Содержание	м ²	100	
56	Содержание	м ²	100	
57	Содержание	м ²	100	
58	Содержание	м ²	100	
59	Содержание	м ²	100	
60	Содержание	м ²	100	
61	Содержание	м ²	100	
62	Содержание	м ²	100	
63	Содержание	м ²	100	
64	Содержание	м ²	100	
65	Содержание	м ²	100	
66	Содержание	м ²	100	
67	Содержание	м ²	100	
68	Содержание	м ²	100	
69	Содержание	м ²	100	
70	Содержание	м ²	100	
71	Содержание	м ²	100	
72	Содержание	м ²	100	
73	Содержание	м ²	100	
74	Содержание	м ²	100	
75	Содержание	м ²	100	
76	Содержание	м ²	100	
77	Содержание	м ²	100	
78	Содержание	м ²	100	
79	Содержание	м ²	100	
80	Содержание	м ²	100	
81	Содержание	м ²	100	
82	Содержание	м ²	100	
83	Содержание	м ²	100	
84	Содержание	м ²	100	
85	Содержание	м ²	100	
86	Содержание	м ²	100	
87	Содержание	м ²	100	
88	Содержание	м ²	100	
89	Содержание	м ²	100	
90	Содержание	м ²	100	
91	Содержание	м ²	100	
92	Содержание	м ²	100	
93	Содержание	м ²	100	
94	Содержание	м ²	100	
95	Содержание	м ²	100	
96	Содержание	м ²	100	
97	Содержание	м ²	100	
98	Содержание	м ²	100	
99	Содержание	м ²	100	
100	Содержание	м ²	100	

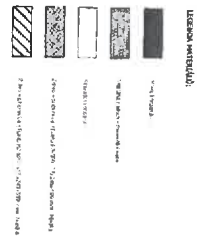

11.12.2018

91,5 x 150 см 8 бкс
 91,5 x 76,5 7 бкс
 67,5 x 77,5 2 бкс
 67,5 x 55 см 1 бкс

PRECISARCHITECTURE
 LLC «PRECISARCHITECTURE»
 100000, Москва, ул. Мясницкая, д. 10/12, стр. 1
 Тел: +7 (495) 100-00-00
 E-mail: info@precisarchitecture.ru
 Сайт: www.precisarchitecture.ru
 ИНН: 50-07-0000000
 ОГРН: 5007003888
 ОКВЭД: 71.00
 ОКФС: 100
 ОКПО: 00000000
 Подпись: 1.12.2018 - Игорь Шев

2.11.18

11. 12. 2018

Materijalne osobine		Materijalni podaci	
1	Stropnja, obojena 2.00	2.00	Stropnja
2	Stropnja, obojena 2.00	2.00	Stropnja
3	Stropnja, obojena 2.00	2.00	Stropnja
4	Stropnja, obojena 2.00	2.00	Stropnja
5	Stropnja, obojena 2.00	2.00	Stropnja
6	Stropnja, obojena 2.00	2.00	Stropnja
7	Stropnja, obojena 2.00	2.00	Stropnja
8	Stropnja, obojena 2.00	2.00	Stropnja
9	Stropnja, obojena 2.00	2.00	Stropnja
10	Stropnja, obojena 2.00	2.00	Stropnja
11	Stropnja, obojena 2.00	2.00	Stropnja
12	Stropnja, obojena 2.00	2.00	Stropnja
13	Stropnja, obojena 2.00	2.00	Stropnja
14	Stropnja, obojena 2.00	2.00	Stropnja
15	Stropnja, obojena 2.00	2.00	Stropnja
16	Stropnja, obojena 2.00	2.00	Stropnja
17	Stropnja, obojena 2.00	2.00	Stropnja
18	Stropnja, obojena 2.00	2.00	Stropnja
19	Stropnja, obojena 2.00	2.00	Stropnja
20	Stropnja, obojena 2.00	2.00	Stropnja

LEGENDA MATERIJALA

- 1. Stropnja, obojena
- 2. Stropnja, obojena
- 3. Stropnja, obojena
- 4. Stropnja, obojena
- 5. Stropnja, obojena
- 6. Stropnja, obojena
- 7. Stropnja, obojena
- 8. Stropnja, obojena
- 9. Stropnja, obojena
- 10. Stropnja, obojena
- 11. Stropnja, obojena
- 12. Stropnja, obojena
- 13. Stropnja, obojena
- 14. Stropnja, obojena
- 15. Stropnja, obojena
- 16. Stropnja, obojena
- 17. Stropnja, obojena
- 18. Stropnja, obojena
- 19. Stropnja, obojena
- 20. Stropnja, obojena

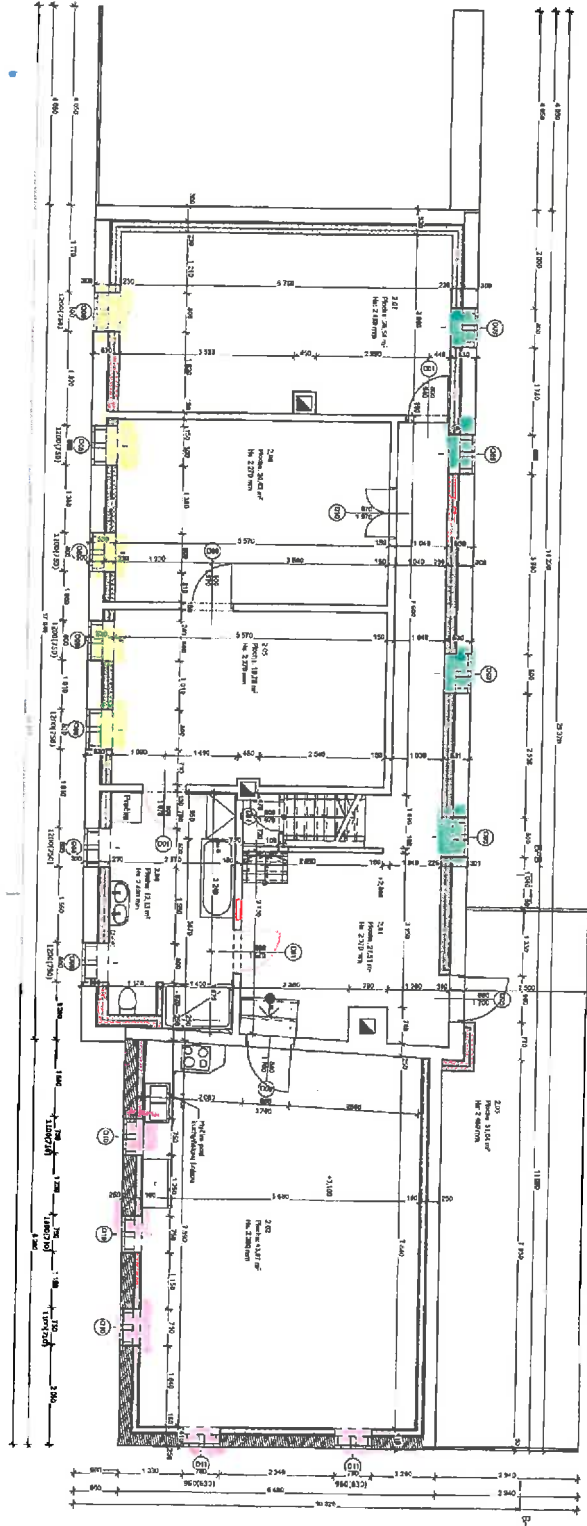

91.5 x 130m 5k

91.5 x 86 4k

77 x 110 5k

PRECISARCHITECTURE

RAZARNE KATOVE I PROMETNE PLOŠTE

Projekat: [Blank]

Arhitekta: [Blank]

Arhitektonički biro: [Blank]

Adresa: [Blank]

Telefon: [Blank]

Faks: [Blank]

Web: [Blank]

Godina: 1.5.2017

Uradnik: [Blank]

Skala: 1:50

Projekat: [Blank]

Arhitekta: [Blank]

Arhitektonički biro: [Blank]

Adresa: [Blank]

Telefon: [Blank]

Faks: [Blank]

Web: [Blank]

Godina: 1.5.2017

Uradnik: [Blank]

Skala: 1:50

Projekat: [Blank]

Arhitekta: [Blank]

Arhitektonički biro: [Blank]

Adresa: [Blank]

Telefon: [Blank]

Faks: [Blank]

Web: [Blank]

Godina: 1.5.2017

Uradnik: [Blank]

Skala: 1:50