

VÝKAZ DOSAVADNÍHO A NOVÉHO STAVU ÚDAJŮ KATASTRU NEMOVITOSTÍ														
Dosavadní stav				Nový stav										
Označení pozemku parc. číslem	Vyměra parcely		Druh pozemku	Označení pozemku parc. číslem	Vyměra parcely		Druh pozemku	Typ stavby	Způsob využití	Způsob využití	Porovnání se stavem evidence právních vztahů			
											Díl přechází z pozemku označeného v katastru nemovitostí	Číslo listu vlastnictví	Vyměra dílu	Označení dílu
		Způsob využití			Způsob využití									
		ha	m <sup>2</sup>								ha	m <sup>2</sup>		
568/1	3	26	26	ostat. pl. silnice	568/1	3	25	14	ostat. pl. silnice					
					568/5		1	12	ostat. pl. silnice	0	568/1	325	1	12
	3	26	26			3	26	26						

Seznam souřadnic (S-JTSK)

Číslo bodu	Souřadnice pro zápis do KN		Kód kv.	Souřadnice určené měřením		Poznámka
	Y	X		Y	X	
k.ú. Dlouhá Louka (712957)						
170-1234	788416.67	972362.57	8	788419.35	972362.33	dřevěný kolík *)
246-4	788416.01	972340.36	3			plast. hran. znak
246-7	788429.83	972258.37	3			plast. hran. znak
1	788430.73	972259.26	3			dřevěný kolík *)
2	788428.92	972272.15	3			dřevěný kolík *)
3	788426.52	972284.40	3			dřevěný kolík *)
4	788426.10	972289.28	3			dřevěný kolík *)
5	788424.53	972296.95	3			dřevěný kolík *)
6	788424.15	972300.19	3			značka na svodidle *)
7	788422.22	972310.09	3			značka na kamení *)
8	788417.20	972339.51	3			dřevěný kolík *)
9	788416.32	972350.70	8	788417.57	972350.58	dřevěný kolík *)

Souřadnice bodů na dosavadní hranici pozemku určené měřením v terénu budou pro zápis do katastru nemovitostí upraveny podle dosavadního určení hranice lomovými body s kódem charakteristiky kvality souřadnic vyšším než 3. Důvodem je nerealizované zpřesnění této hranice, ke kterému je nutné doložit listinu prokazující shodu vlastníků na jejím průběhu (§ 50 odst. 1 písm. a) katastrálního zákona).

Pozn.: \*) stabilizováno dočasně - bod ohrožen stavební činností

GEOMETRICKÝ PLÁN pro rozdělení pozemku	Geometrický plán ověřil oředně oprávněný zeměměřický inženýr:		Stěžkopis ověřil oředně oprávněný zeměměřický inženýr:	
	Jméno, příjmení:	Ing. Tomáš Plaček	Jméno, příjmení:	Ing. Tomáš Plaček
	Číslo položky seznamu oředně oprávněných zeměměřických inženýrů:	1326/1995	Číslo položky seznamu oředně oprávněných zeměměřických inženýrů:	1326/1995
	Dne:	21.3.2022	Číslo:	45/2022
Nělzvláostní a přesností odpovídá právní předpěm.		Tento stěžkopis odpovídá geometrickému plánu v elektronické podobě uloženému v dokumentaci katastrálního ořadu.		
Vyhotovitel:	Ing. Tomáš Plaček Za Bazantnicí 1476/50 40502 Děčín 6	Katastrální ořed souhlasí s ořislovením parcel.		
Číslo plánu:	305-29/2022	<div style="background-color: black; width: 100%; height: 100%;"></div>		
Okres:	Teplice			
Obec:	Osek			
Kat.ozemí:	Dlouhá Louka			
Mapový list:	Teplice 5-6/21			
Dosavadní vlastníkom pozemku byla poskytována možnost seznámit se v terénu s průběhem navrhovaných nových hranic, které byly označeny předepsaným způsobem: viz seznam souřadnic		Ověření stejnopisu geometrického plánu v listné podobě.		

předmět převodu

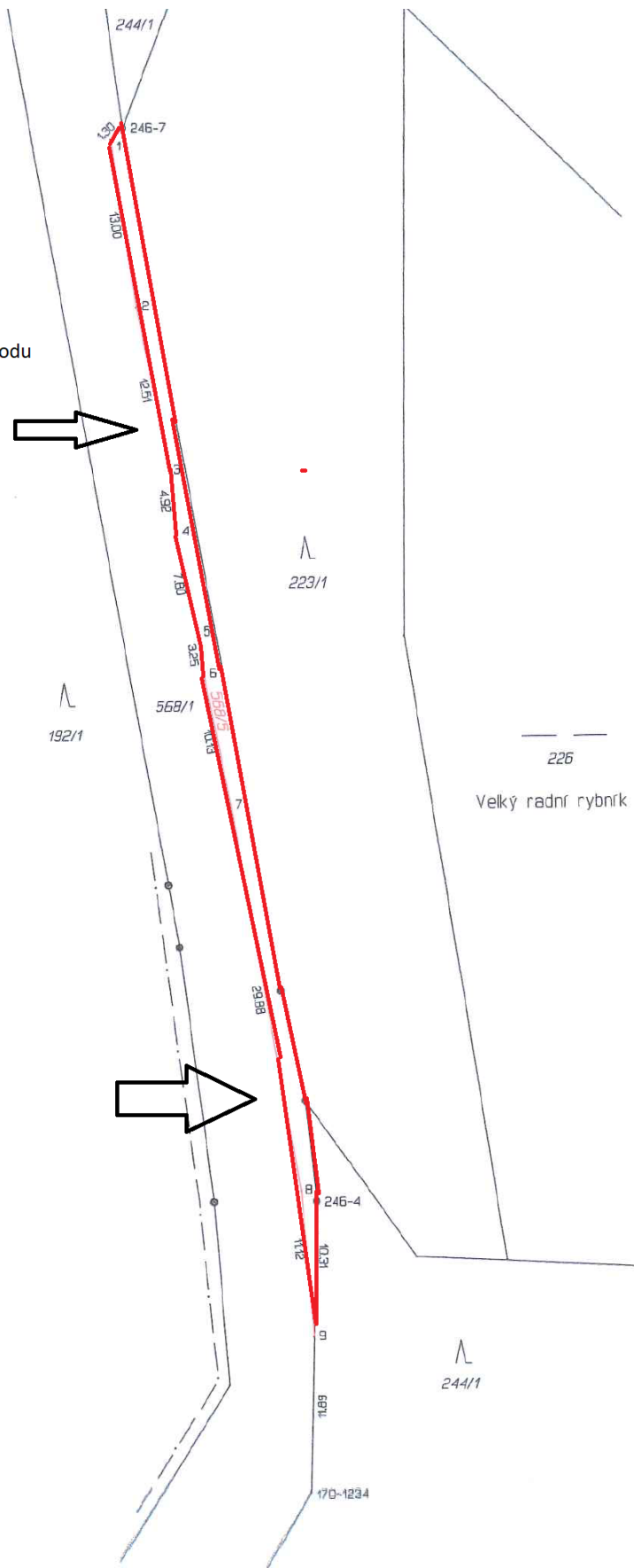

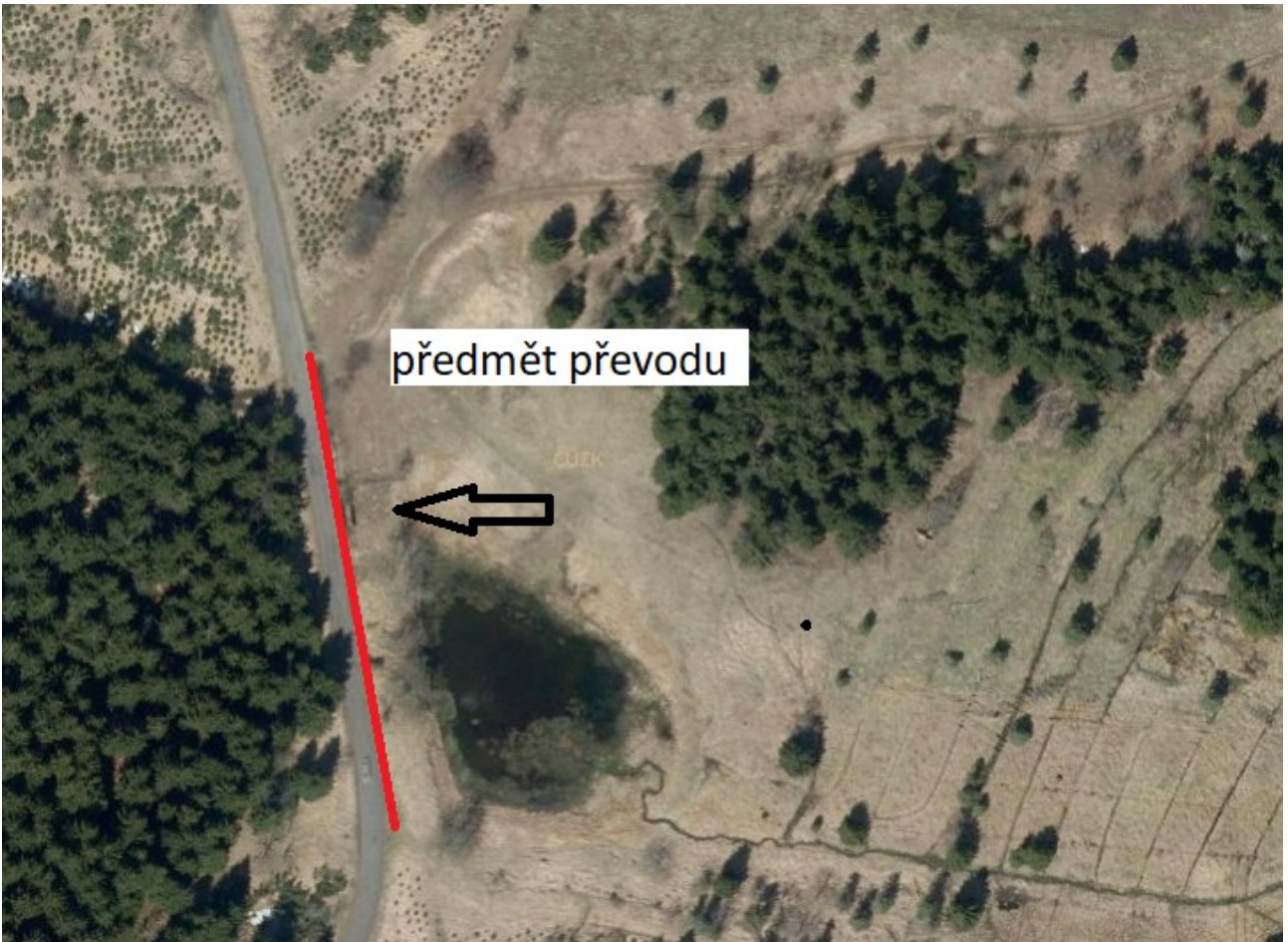

předmět převodu

