

hrubý zakres p.p.č. 382/9 o výměře 20 m² (vznikne sloučením dílů „a+c“ o výměře 16 m² oddělených z p.p.č. 382/1 a dílu „b“ o výměře 4 m² odděleného z p.p.č. 382/2)



hrubý zakres p.p.č. 385/11 o výměře 31 m² (vznikne rozdělením pozemku p.č. 385/1)



hrubý zákes p.p.č. 429/16 o výměře 7 m² (vznikne rozdělením p.p.č. 429/3) a p.p.č. 429/18 o výměře 1 m² (vznikne rozdělením pozemku p.č. 429/1)

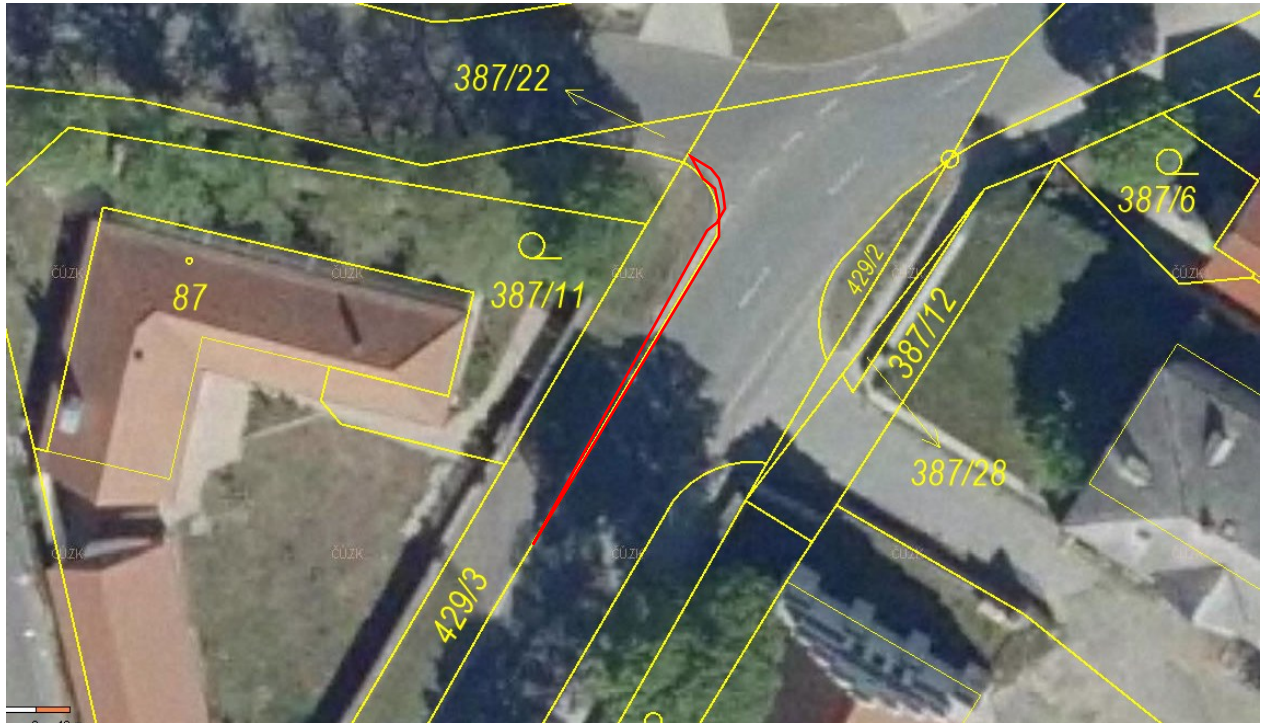

hrubý zákes p.p.č. 429/19 o výměře 50 m² (vznikne rozdělením pozemku p.č. 429/8) a p.p.č. 429/17 o výměře 36 m² (vznikne rozdělením p.p.č. 429/1)



hrubý zákres p.p.č. 389/15 o výměře 848 m² a p.p.č. 389/16 o výměře 400 m² (vzniknou rozdělením p.p.č. 389/2)

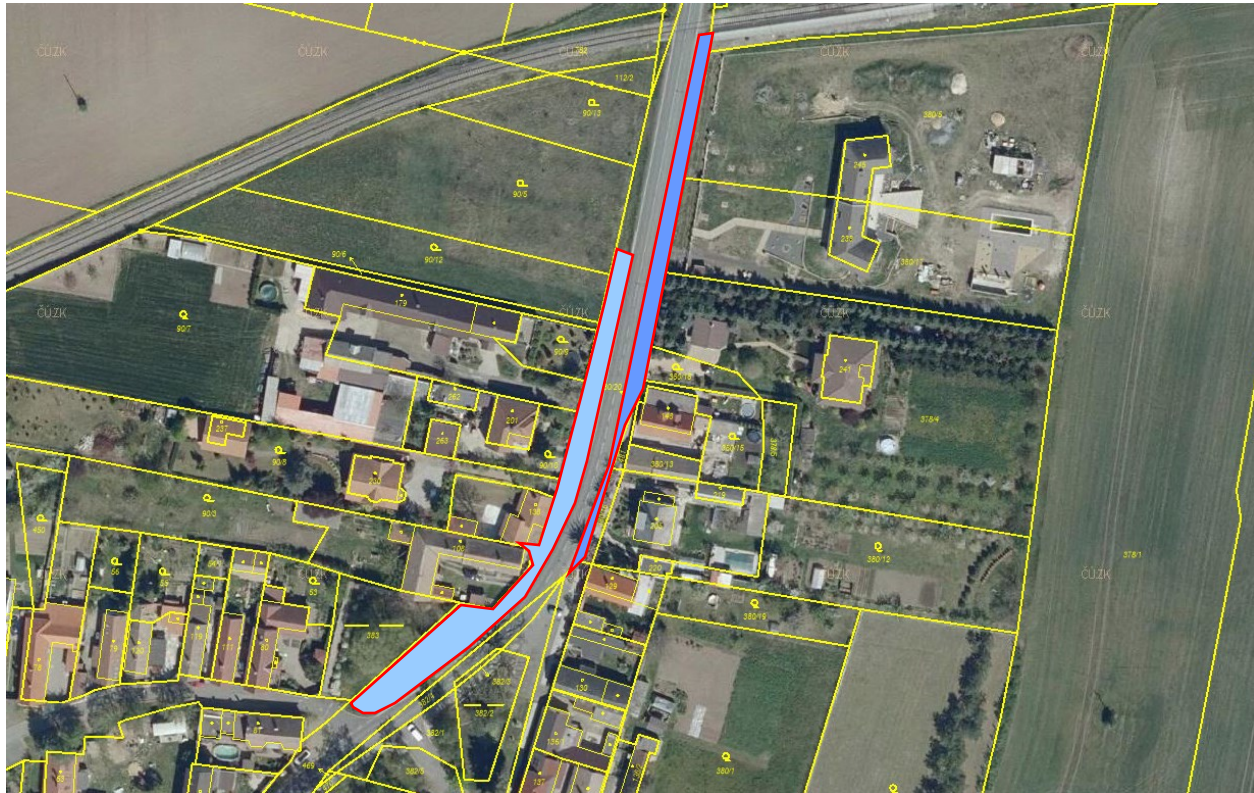

hrubý zákres p.p.č. 389/17 o výměře 371 m² a p.p.č. 389/18, 156 m² (vzniknou rozdělením p.p.č. 389/2)



hrubý zákres p.p.č. 389/19 o výměře 327 m² (vznikne rozdělením p.p.č. 389/2)

hrubý zákres p.p.č. 387/29 o výměře 64 m² a p.p.č. 387/30 o výměře 189 m² (vzniknou rozdělením pozemku p.č. 387/1)

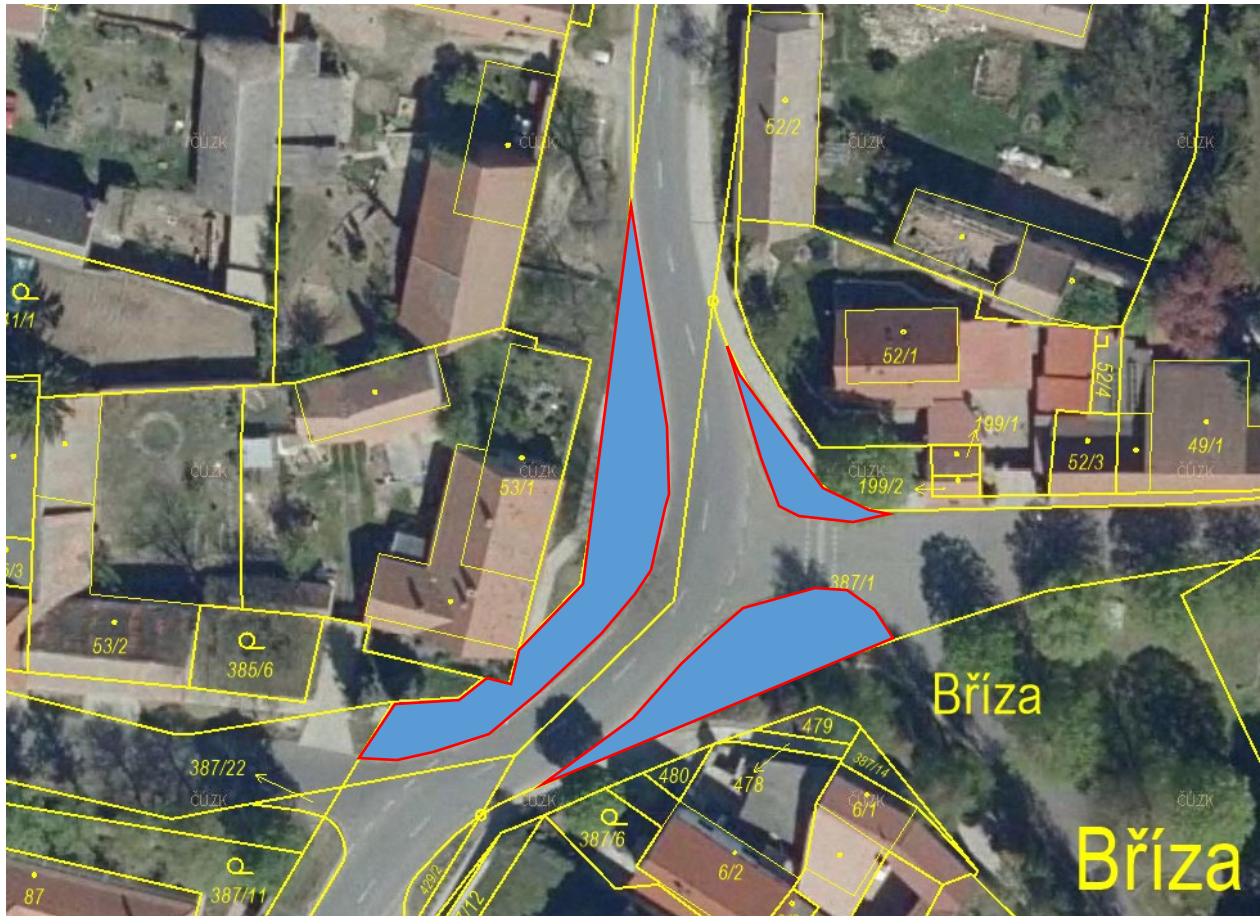

malý UK od obce Břiza

malý obce Břiza od UK

VÝKAZ DOSAVADNÍHO A NOVÉHO STAVU ÚDAJŮ KATASTRU NEMOVITOSTÍ																		
Dosavadní stav				Nový stav														
Označení pozemku parc. číslem	Výměra parcely		Druh pozemku Způsob využití	Označení pozemku parc. číslem	Výměra parcely		Druh pozemku Způsob využití	Typ stavby Způsob využití	Zpús. určení výměr	Porovnání se stavem evidence právních vztahů								
	ha	m ²			ha	m ²				Díl přechází z pozemku označeného v katastru nemovitostí	dřívejší poz. evidenci	Číslo listu vlastnictví	Výměra dílu ha m ²		Označení dílu			
382/1	17	58	ostat. pl. manipulační pl.	382/1	17	42	ostat. pl. ostat.komunikace		0	382/1	1	17	42					
				382/9		20	ostat. pl. silnice			0	382/1	1		16	a+c			
														4	b			
															20			
382/2	3	68	vodní pl. nádrž přírodní	382/2	3	64	vodní pl. nádrž přírodní		0	382/2	1	3	64					
385/1	81	65	ostat. pl. ostat.komunikace	385/1	81	34	ostat.komunikace		0	385/1	1	81	34					
				385/11		31	ostat. pl. silnice	0	385/1	1		31						
387/1	18	04	ostat. pl. ostat.komunikace	387/1	15	51	ostat. pl. ostat.komunikace		0	387/1	298	15	51					
				387/29		64	ostat. pl. jiná plocha	0	387/1	298		64						
				387/30	1	89	ostat. pl. jiná plocha		2	387/1	298	1	89					
389/2	45	57	ostat. pl. silnice	389/2	24	55	ostat. pl. silnice		0	389/2	298	24	55					
				389/15	8	48	ostat. pl. jiná plocha	0	389/2	298	8	48						
				389/16	4	00	ostat.komunikace	0	389/2	298	4	00						
				389/17	3	71	ostat.komunikace	0	389/2	298	3	71						
				389/18	1	56	ostat. pl. jiná plocha	0	389/2	298	1	56						
				389/19	3	27	ostat. pl. jiná plocha	0	389/2	298	3	27						
				429/1	4	05	11	ostat. pl. silnice	4	04	74	ostat. pl. silnice	0	429/1	298	4	04	74
								429/17		36	ostat.komunikace	2	429/1	298		36		
								429/18		1	ostat. pl. ostat.komunikace	0	429/1	298		1		
								429/3	2	45	ostat.komunikace	0	429/3	1	2	45		
				429/16		7	ostat. pl. silnice	2	429/3	1		7						
429/8	21	04	ostat. pl. ostat.komunikace	429/8	20	54	ostat. pl. ostat.komunikace		0	429/8	1	20	54					
				429/19		50	ostat. pl. silnice	2	429/8	1		50						
469		5	ostat. pl. ostat.komunikace	469		5	ostat. pl. silnice		0				298					
470		29	ostat.komunikace	470		29	ostat. pl. ostat.komunikace		0				298					
	5	95	53		5	95	53											

Zpřesnění geometrického a polohového určení pozemku podle §50 odst. 1) písm. a) katastrálního zákona navržené v tomto geometrickém plánu lze provést na základě ohlášení vlastníka podle § 35 odst. 4 vyhlášky 357/2013 Sb.

GEOMETRICKÝ PLÁN pro rozdělení pozemku, průběh vlastnický zpřesněné hranice pozemků	Geometrický plán ověřil úředně oprávněný zeměměřický inženýr:	Stejnopis ověřil úředně oprávněný zeměměřický inženýr:
	Jméno, příjmení: Ing. Jan Ganaj	Jméno, příjmení:
	Číslo položky seznamu úředně oprávněných zeměměřických inženýrů: 2327/07	Číslo položky seznamu úředně oprávněných zeměměřických inženýrů:
	Dne: 2.12.2021 Číslo: 1027/2021	Dne: Číslo:
Náležitosti a přesnosti odpovídá právním předpisům.	Tento stejnopis odpovídá geometrickému plánu v elektronické podobě uloženému v dokumentaci katastrálního úřadu.	
Vyhotovitel: Alexandr Černý Na Lukách 99, Krupka-Nové Modlany, 41742 Číslo plánu: 281-7199/2021 Okres: Litoměřice Obec: Břiza Kat. území: Břiza Mapový list: Libochovice 1-5/23,24,41 Dosavadním vlastníkům pozemků byla poskytnuta možnost seznámit se v terénu s průběhem navrhovaných nových hranic, které byly označeny předepsaným způsobem:	Katastrální úřad souhlasí s očišlováním parcel. KÚ pro Ústecký kraj KP Litoměřice Bc. Monika Cermanová 2217/2021-506 2021.12.08 09:05:50 CET	
	Ověření stejnopisu geometrického plánu v listinné podobě.	

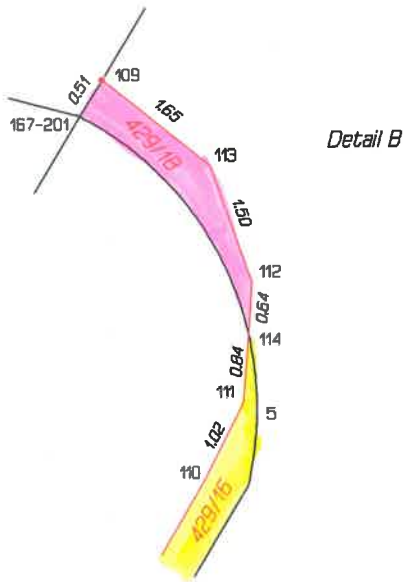
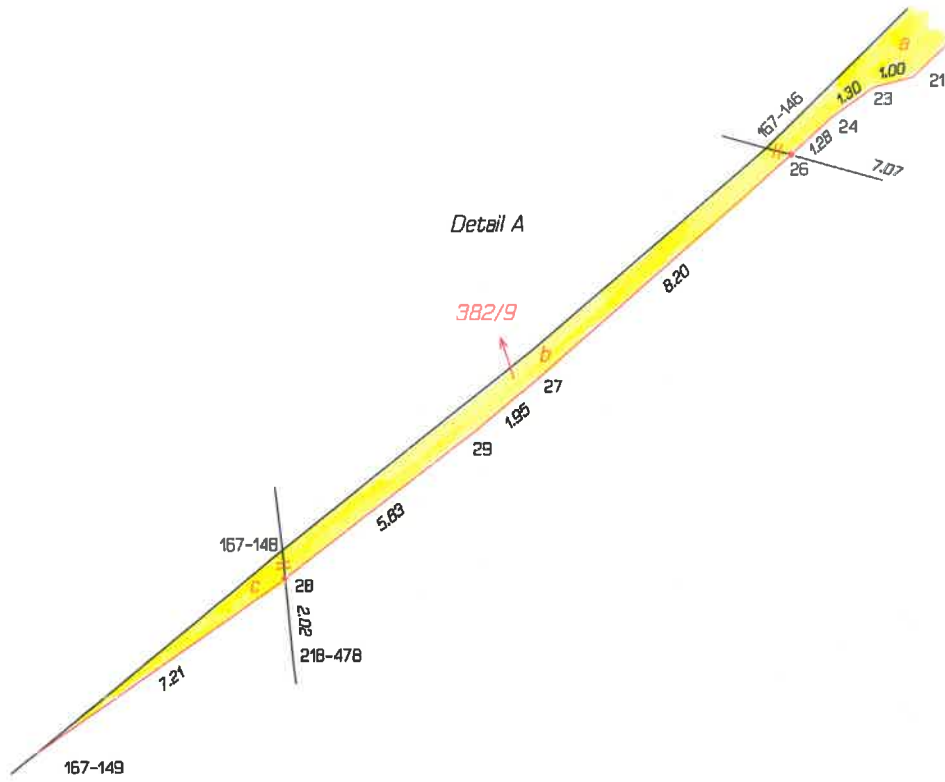



1.

752

112/2

k.a. Racineves
k.a. Brza

p.
90/13

216-2366

380/11

436/1

9 3.69 242-4

218-583

380/5

389/2

216-2296

p.
90/5

16.35

17.95

1 3.99 12

380/17

12.34

216-2273

p.
90/12

90/6

40.50

37.00

378/4

p.
90/9

389/15

389/16

p.
380/18

63

19.05

380/20

148

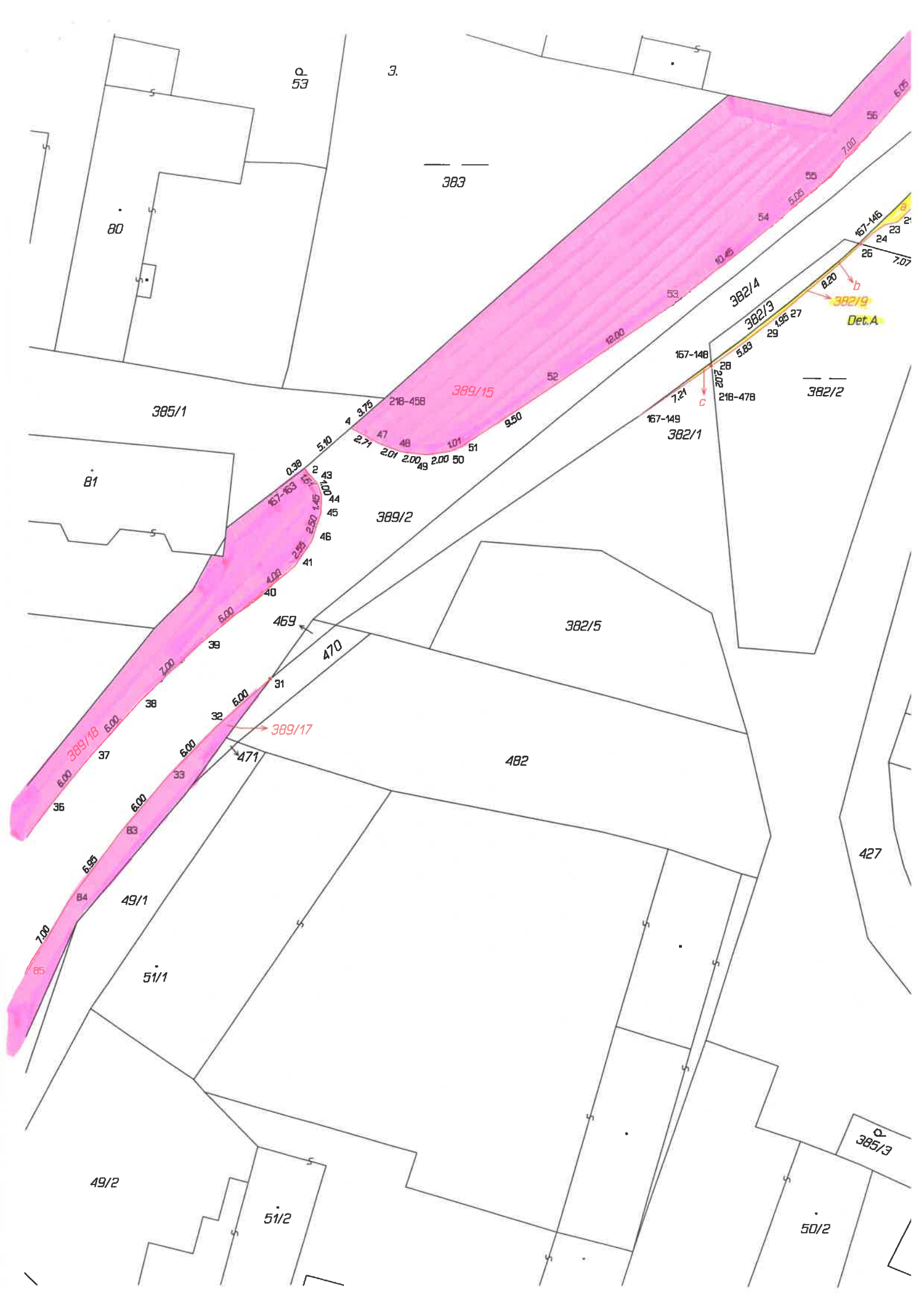

Q. 53

3.

383

80

385/1

81

389/15

389/2

382/5

382/2

382/4

382/3

382/1

Det. A

389/17

462

427

49/1

51/1

49/2

51/2

385/3

50/2

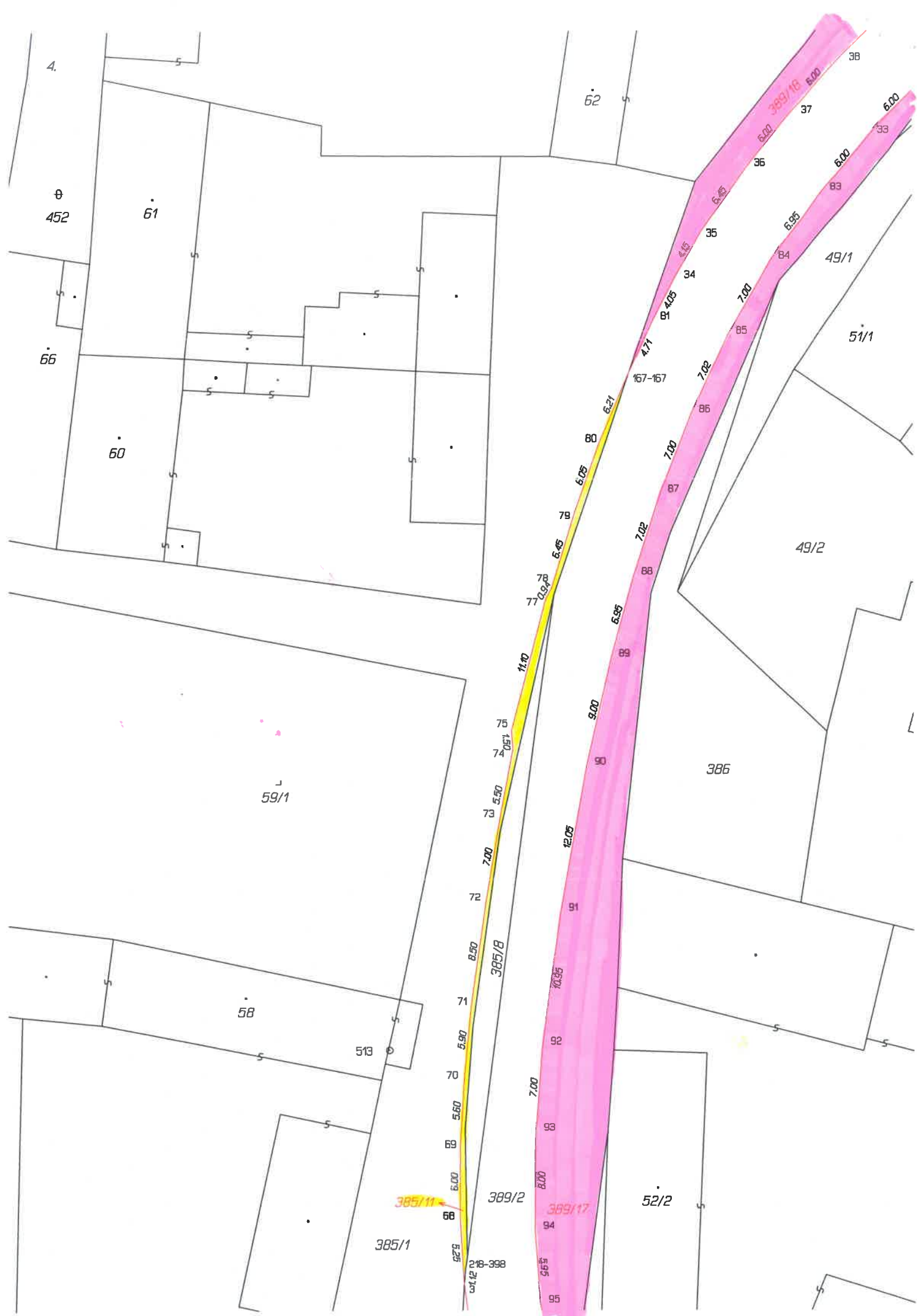

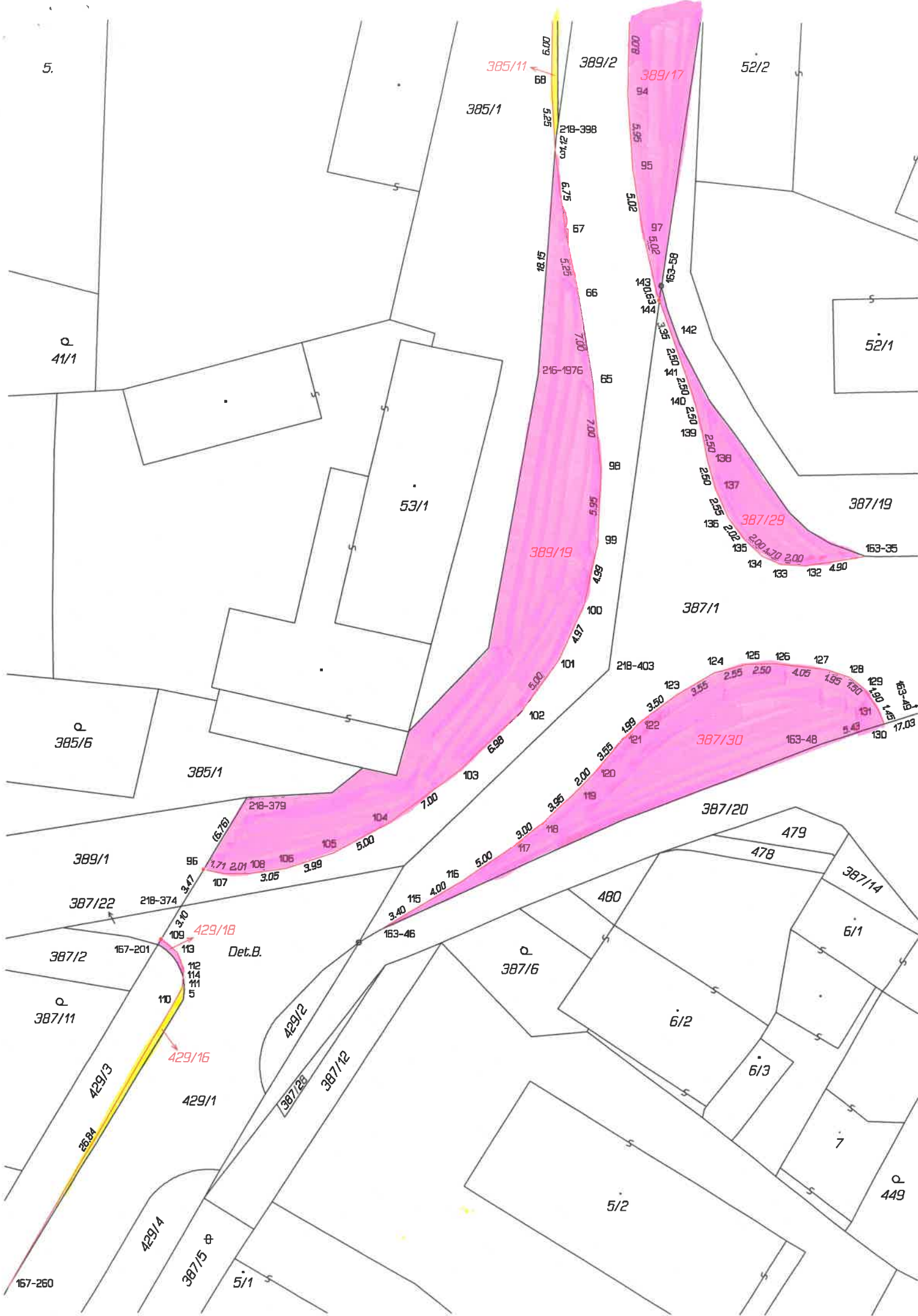

5.

385/1

389/2

52/2

385/11

389/17

52/1

41/1

53/1

387/19

389/19

387/1

385/6

385/1

387/30

218-379

387/20

389/1

479

387/22

478

387/2

387/14

387/11

Det. B.

387/6

6/1

429/18

429/2

6/2

429/16

387/28

6/3

429/1

387/12

7

429/4

5/2

387/5

5/1

449

167-260



6.

Q
239/11

509
121/1

239/15

118

121/2

429/16

167-231

140

132

167-237
240
145

37/25

150

225

448/1

167-239

148

448/2

141

125

142

Q
338/8

143

144

419/2

429/17

429/1

429/18

91.51
146
fr. chr.

103.32

109.40

167-241
fr. chr.

429/17

429/15



7.

Q
243/4

243/B

147/2

147/1

V.
243/7

167-240

167-241

146

272/1

202

338/1

419/2

429/17

91.51
108.32

berita
167-238

429/1

145
148

429/B

144

145

429/11

213

338/14

148
hr. adr.