

VÝKAZ DOSAVADNÍHO A NOVÉHO STAVU ÚDAJŮ KATASTRU NEMOVITOSTÍ

Dosavadní stav				Nový stav											
Označení pozemku parc. číslem	Výměra parcely		Druh pozemku Způsob využití	Označení pozemku parc. číslem	Výměra parcely		Druh pozemku Způsob využití	Typ stavby Způsob využití	Způsob určení výměr	Porovnání se stavem evidence právních vztahů					
	ha	m ²			ha	m ²				Díl přechází z pozemku označeného v		Číslo listu vlastnictví	Výměra dílu		Označení dílu
										katastru nemovitosti	dřívější poz. evidenci		ha	m ²	
1283/1	2	61 07	travní p.	1283/1	2	60 44	travní p.		0	1283/1	10002	2	60 44		
				1283/7		63	ostat. pl. silnice		0	1283/1	10002			63	
1366		32 36	travní p.	1366/1		00	travní p.		0	1366	327		32 00		
				1366/2		36	ostat. pl. silnice		0	1366	327		36		
1385		21 67	travní p.	1385/1		20 79	travní p.		0	1385	327		20 79		
				1385/2		88	ostat. pl. silnice		0	1385	327		88		
1857	2	06 24	ostat. pl. silnice	1857/1	2	05 43	ostat. pl. silnice		0	1857	342	2	05 43		
				1857/2		81	ostat. pl. jiná plocha		2	1857	342			81	
	5	21 34			5	21 34									

Výkaz údajů o bonitovaných půdně ekologických jednotkách (BPEJ) k parcelám nového stavu

Parcelní číslo podle katastru nemovitosti		Kód BPEJ	Výměra		BPEJ na dílu parcely	Parcelní číslo podle katastru nemovitosti		Kód BPEJ	Výměra		BPEJ na dílu parcely
zjednodušené evidence	ha		m ²	ha		m ²	zjednodušené evidence		ha	m ²	
1283/1		75011	1	44 85							
		72911	1	15 59							
1366/1		72911		32 00							
1385/1		72911		20 79							

GEOMETRICKÝ PLÁN pro rozdělení pozemku	Geometrický plán ověřil úředně oprávněný zeměměřický inženýr:		Stejnopis ověřil úředně oprávněný zeměměřický inženýr:	
	Jméno, příjmení: Ing. Jan Ganaj		Jméno, příjmení: Ing. Jan Ganaj	
	Číslo položky seznamu úředně oprávněných zeměměřických inženýrů: 2327/07		Číslo položky seznamu úředně oprávněných zeměměřických inženýrů: 2327/07	
	Dne: 13. července 2020 Číslo: 506/2020		Dne: 20.7.2020 Číslo: 472/2020	
Náležitosti a přesnosti odpovídá právním předpisům.		Tento stejnopis odpovídá geometrickému plánu v elektronické podobě uloženému v dokumentaci katastrálního úřadu.		
Vyhotovitel: Eduard Fleischer Farní 18, Mikulov 41901 pošta Duchcov		Katastrální úřad souhlasí s očišlováním parcel.		
Číslo plánu: 491-99/2020 Okres: Děčín Obec: Lipová Kat. území: Lipová u Šluknova Mapový list: Šluknov 3-0/24 Dosavadním vlastníkům pozemků byla poskytnuta možnost seznámit se v terénu s průběhem navrhovaných nových hranic, které byly označeny předepsaným způsobem: dle seznamu souřadnic		Ověření stejnopisu geometrického plánu v listinné podobě.		
		KÚ pro Ústecký kraj KP Rumburk Bc. Daniel Mašek PGP-518/2020-531 2020.07.13 12:02:16 CEST		
				

VÝKAZ DOSAVADNÍHO A NOVÉHO STAVU ÚDAJŮ KATASTRU NEMOVITOSTÍ

Dosavadní stav				Nový stav														
Označení pozemku parc. číslem	Výměra parcely		Druh pozemku Způsob využití	Označení pozemku parc. číslem	Výměra parcely		Druh pozemku Způsob využití	Typ stavby Způsob využití	Způsob určení výměr	Porovnání se stavem evidence právních vztahů								
	ha	m ²			ha	m ²				Díl přechází z pozemku označeného v katastru nemovitostí	dřívější poz. evidenci	Číslo listu vlastnictví	Výměra dílu		Označení dílu			
542/2	2	35	70	orná půda	542/2	2	31	94	orná půda	0								
1771	1	75	16	ostat. pl. silnice	542/7		3	76	ostat. pl. silnice	0	542/2		10002	2	31	94		
					1771/1	1	74	43	ostat. pl. silnice	0	1771		342	1	74	43		
					1771/2			73	ostat. pl. jiná plocha	2	1771		342			73		
	4	10	86			4	10	86										

Výkaz údajů o bonitovaných půdně ekologických jednotkách (BPEJ) k parcelám nového stavu

Parcelní číslo podle		Kód BPEJ	Výměra		BPEJ na dílu parcely	Parcelní číslo podle		Kód BPEJ	Výměra		BPEJ na dílu parcely
katastru nemovitostí	zjednodušené evidence		ha	m ²		katastru nemovitostí	zjednodušené evidence		ha	m ²	
542/2		75011	92	45							
		74310	1	39	49						

<p>GEOMETRICKÝ PLÁN pro rozdělení pozemku</p>	<p align="center">Geometrický plán ověřil úředně oprávněný zeměměřický inženýr:</p> <p>Jméno, příjmení: Ing. Jan Ganaj</p> <p>Číslo položky seznamu úředně oprávněných zeměměřických inženýrů: 2327/07</p> <p>Dne: 13. července 2020 Číslo: 507/2020</p> <p>Náležitostmi a přesností odpovídá právním předpisům.</p>	<p align="center">Stejnopis ověřil úředně oprávněný zeměměřický inženýr:</p> <p>Jméno, příjmení: Ing. Jan Ganaj</p> <p>Číslo položky seznamu úředně oprávněných zeměměřických inženýrů: 2327/07</p> <p>Dne: 20.7.2020 Číslo: 471/2020</p> <p>Tento stejnopis odpovídá geometrickému plánu v elektronické podobě uloženému v dokumentaci katastrálního úřadu.</p>	
	<p>Vyhotovitel: Eduard Fleischer Farní 18, Mikulov 41901 pošta Duchcov</p> <p>Číslo plánu: 492-99/2020</p> <p>Okres: Děčín</p> <p>Obec: Lipová</p> <p>Kat. území: Lipová u Šluknova</p> <p>Mapový list: Šluknov 3-0/21</p> <p>Dosavadním vlastníkům pozemků byla poskytnuta možnost seznámit se v terénu s průběhem navrhovaných nových hranic, které byly označeny předepsaným způsobem: dle seznamu souřadnic</p>	<p align="center">Katastrální úřad souhlasí s očišlováním parcel.</p> <p align="center">KÚ pro Ústecký kraj KP Rumburk Bc. Daniel Mašek PGP-519/2020-531 2020.07.13 12:02:35 CEST</p>	<p align="center">Ověření stejnopisu geometrického plánu v listinné podobě.</p> 

Číslo bodu	Souřadnice pro zónu do JN	Souřadnice určené měřením	Sazením souřadnic (S-JTSK)		Pozemek
			X	Y	
309-1471	733726.99	940278.87	8	733724.35	hraniční znak z pásu
309-1855	733648.03	940335.78	8	733646.47	hraniční znak z pásu
1	733652.08	940335.93	3	940331.57	hraniční znak z pásu
2	733662.62	940304.03	3		hraniční znak z pásu
3	733705.00	940287.26	3		hraniční znak z pásu
11	733697.63	940301.94	3		lín na obrubníku
12	733696.06	940301.78	3		lín na obrubníku
13	733696.36	940301.77	3		lín na obrubníku
14	733696.80	940301.52	3		lín na obrubníku
15	733696.80	940302.15	3		lín na obrubníku
16	733696.25	940302.33	3		lín na obrubníku
17	733696.13	940302.53	3		lín na obrubníku
18	733696.88	940302.33	3		lín na obrubníku
19	733694.30	940307.33	3		lín na obrubníku
20	733690.47	940310.62	3		lín na obrubníku
21	733688.61	940311.80	3		lín na obrubníku
22	733687.14	940313.00	3		lín na obrubníku
23	733682.10	940316.10	3		lín na obrubníku
24	733677.81	940316.75	3		lín na obrubníku
25	733676.11	940316.82	3		lín na obrubníku
26	733676.62	940316.90	3		lín na obrubníku
27	733676.74	940316.91	3		lín na obrubníku
28	733674.95	940316.73	3		lín na obrubníku
29	733674.75	940316.80	3		lín na obrubníku
30	733674.63	940316.80	3		lín na obrubníku
31	733674.75	940316.41	3		lín na obrubníku
32	733675.07	940316.10	3		lín na obrubníku
33	733678.04	940314.91	3		lín na obrubníku
34	733683.74	940311.60	3		lín na obrubníku
35	733687.60	940308.85	3		lín na obrubníku
36	733691.12	940306.60	3		lín na obrubníku
37	733695.41	940303.59	3		lín na obrubníku

Souřadnice bodů na doplněném hranici pozemku určité měřením v terénu budou pro zázpis do katastru nemovitostí měřeny podle doplněného určení hranice liniovými body s lokálním charakteristickým vzhledem. Všechny body budou měřeny měřicími přístroji vzhledem k rozmanitosti terénu hranic, na kterém je nutné složitější zpracování měření. Výštinová síť je měřena na úrovni střední vodní plochy. Měření budou provedena vzhledem k měřicímu přístroji (1 přím. 3) katetrickým způsobem.

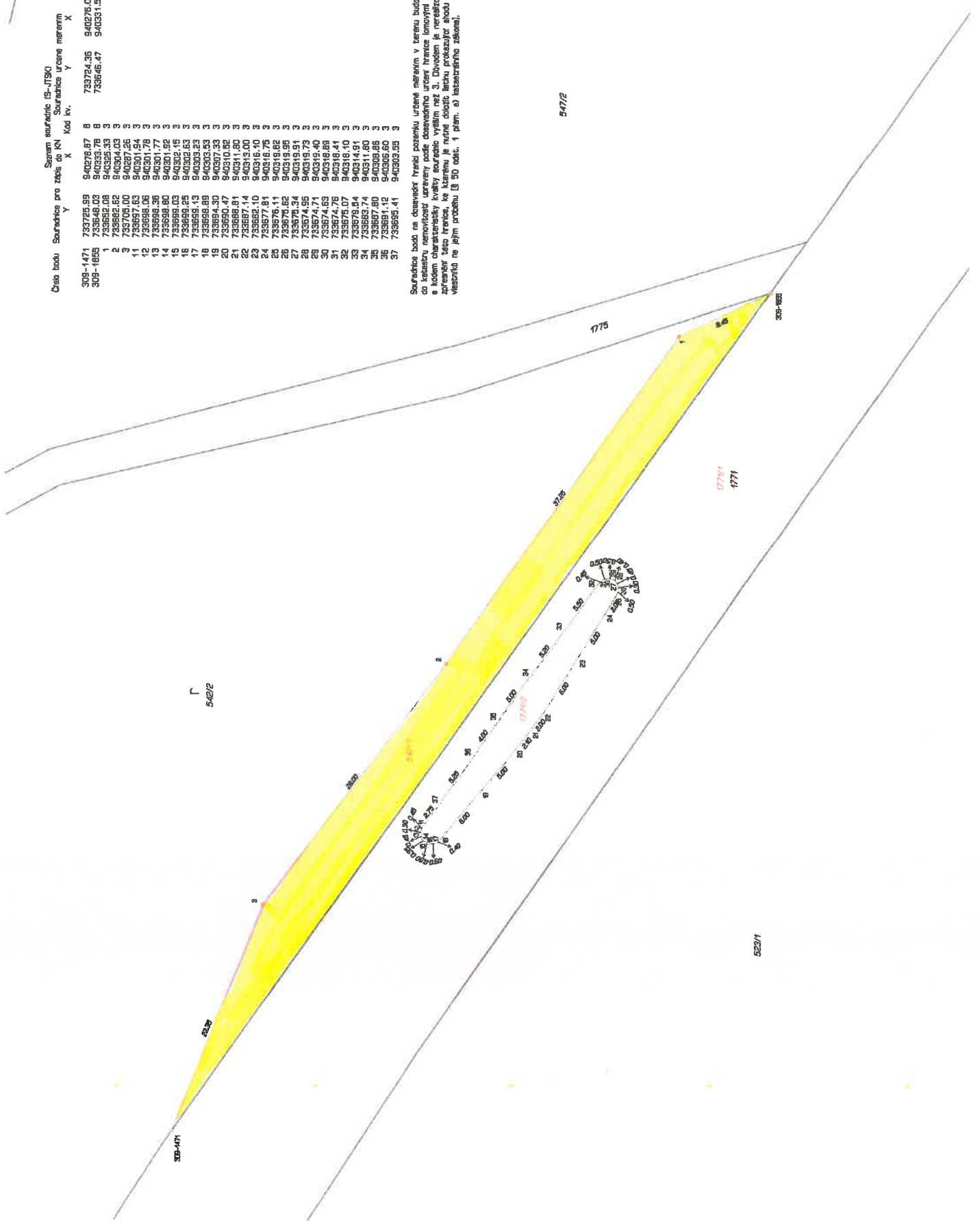

523/1

Hrubý zákres pozemku p.č. 542/7 o výměře 376 m² (vznikne oddělením z p.p.č. 542/2 o výměře 23570 m² dle GP č. 492-99/2020) v k.ú. Lipová u Šluknova – vlastník ČR – SPÚ.

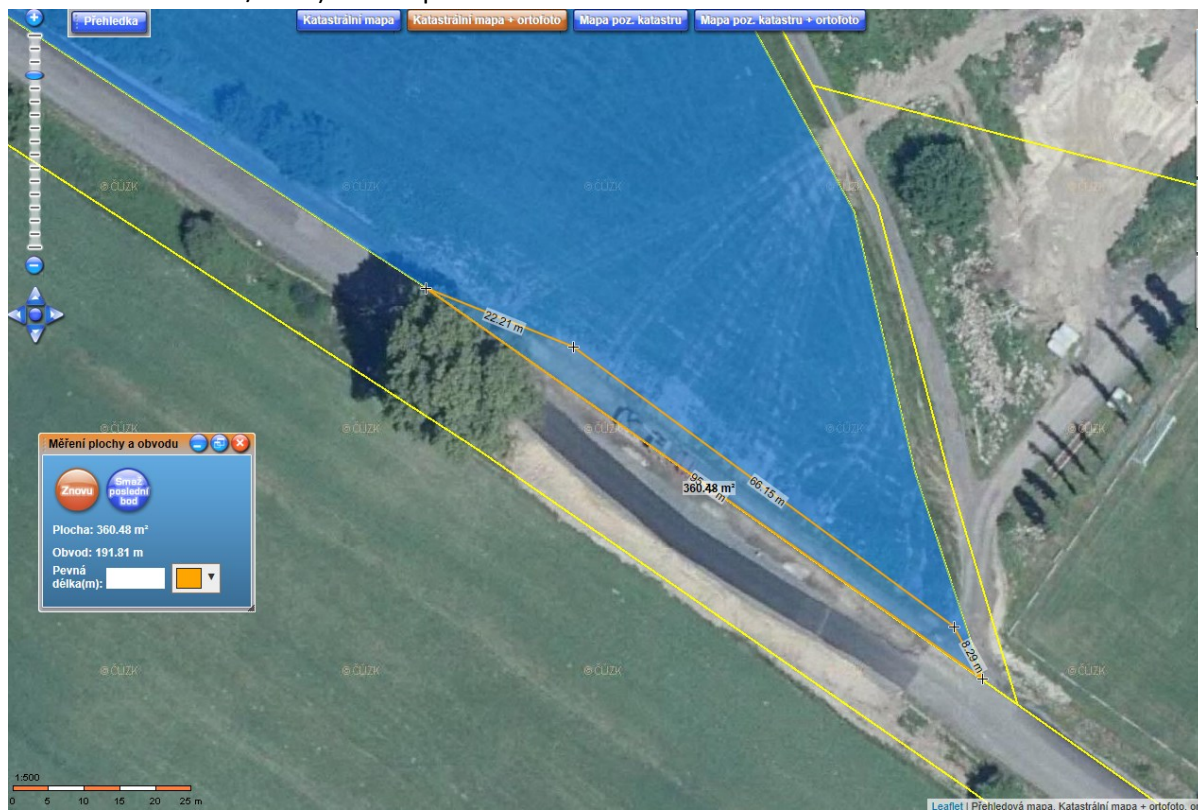

lokalizace pozemku



Hrubý zákres nově vznikajícího pozemku p.č. 1283/7 o výměře 63 m² (odděleného z p.p.č. 1283/1 o výměře 26107 m² dle GP č. 491-99/2020) v k.ú. Lipová u Šluknova – vlastník ČR – SPÚ

lokalizace pozemku

obec
Lipová

