



## VÝKAZ DOSAVADNÍHO A NOVÉHO STAVU ÚDAJŮ KATASTRU NEMOVITOSTÍ

Dosavadní stav				Nový stav												
Označení pozemku parc. číslem	Výměra parcely		Druh pozemku	Označení pozemku parc. číslem	Výměra parcely		Druh pozemku	Typ stavby	Způsob využití	Způsob využití	Způsob využití	Porovnání se stavem evidence právních vztahů				
	ha	m <sup>2</sup>	Způsob využití		ha	m <sup>2</sup>	Způsob využití	Způsob využití				Způsob využití	Díl přechází z pozemku označeného v katastru nemovitostí	Číslo listu vlastnictví	Výměra dílu	
													ha	m <sup>2</sup>		
271/2	2	55 86	ostat.pl. silnice	271/2	2	54 67	ostat.pl. silnice				0	271/2	2837	2	54 67	
				271/9		17	ostat.pl. ostat.komunikace				2	271/2	2837		17	
				271/10		1 02	ostat.pl. ostat.komunikace				2	271/2	2837		1 02	
281/1	2	07 15	ostat.pl. jiná plocha	281/1	1	74 00	ostat.pl. jiná plocha				2	281/1	1	1	74 00	
				281/6		16 26	ostat.pl. jiná plocha				2	281/1	1		16 26	
				281/7		1 38	ostat.pl. ostat.komunikace				2	281/1	1		1 38	
				281/10		11 26	ostat.pl. jiná plocha				2	281/1	1		11 26	
				281/11		4 25	ostat.pl. ostat.komunikace				2	281/1	1		4 25	
281/5		60 30	ostat.pl. jiná plocha	281/5		42 22	ostat.pl. jiná plocha				2	281/5	60000		42 22	
				281/8		16 31	ostat.pl. jiná plocha				2	281/5	60000		16 31	
				281/9		1 77	ostat.pl. ostat.komunikace				2	281/5	60000		1 77	
	5	23 31			5	23 31										

<h3>GEOMETRICKÝ PLÁN pro rozdělení pozemku</h3>	Geometrický plán ověřil úředně oprávněný zeměměřický inženýr:		Stejnopis ověřil úředně oprávněný zeměměřický inženýr:	
	Jméno, příjmení: <i>Ing. Přemysl Marek</i>		Jméno, příjmení: <i>Ing. Jiří Mareška</i>	
	Číslo položky seznamu úředně oprávněných zeměměřických inženýrů: <i>2501/2010</i>		Číslo položky seznamu úředně oprávněných zeměměřických inženýrů: <i>226/95</i>	
	Dne: <i>26.7.2021</i> Číslo: <i>298/2021</i>		Dne: <i>28.7.2021</i> Číslo: <i>134/2021</i>	
Náležitostmi a přesností odpovídá právním předpisům.		Tento stejnopis odpovídá geometrickému plánu v elektronické podobě uloženému v dokumentaci katastrálního úřadu.		
Vyhotovitel: <i>Ing. Jiří Mareška</i> geodetické a kartografické práce J. Hory 1199, MOST		Katastrální úřad souhlasí s ošlsováním parcel.		
Číslo plánu: <i>1082-52/2021</i>		Ověření stejnopisu geometrického plánu v listinné podobě 		
Okres: <i>Most</i>				
Obec: <i>Most</i>				
Kat. území: <i>Most I</i>				
Mapový list: <i>Most 6-4/22, 5-4/11</i>				
Dosavadním vlastníkům pozemků byla poskytnuta možnost seznámit se v terénu s průběhem navržených nových hranic, které byly označeny předepsaným způsobem.				

KÚ pro Ústecký kraj  
 KP Most  
 Bc. Alena Fejfarová  
 PGP-661/2021-508  
 2021.07.26 16:46:18 CEST

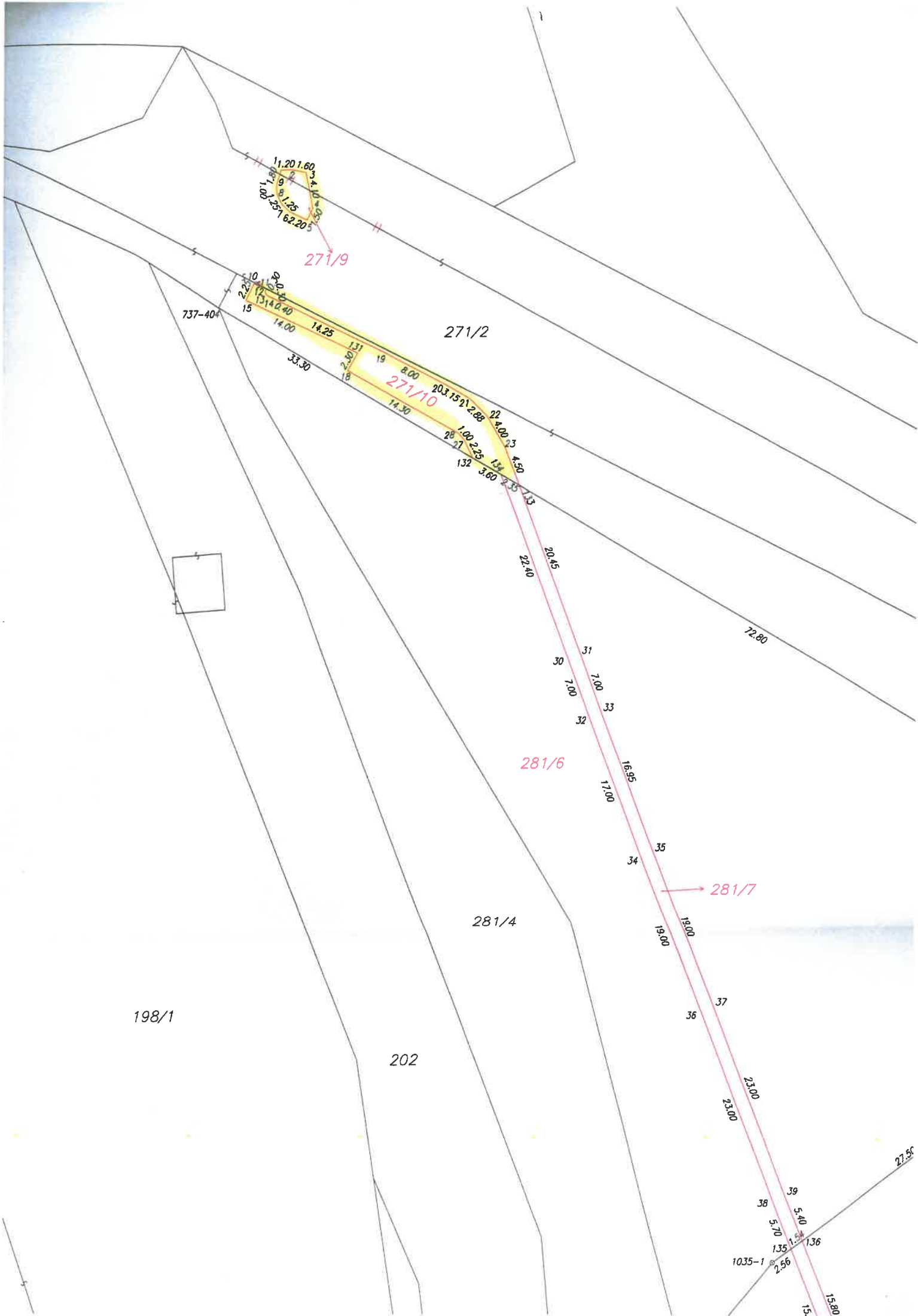

271/9

737-404

271/2

271/10

281/6

281/7

281/4

198/1

202

1035-1

27.5°

